



VANTAA



Vantaan väestö 2010/2011

B13:2011
ISBN 978-952-443-368-6
ISSN-L 1799-7003
ISSN 1799-7003 (painettu)
ISSN 1799-7127 (verkkójulkaisu)

Julkaisija	Vantaan kaupunki, tietopalveluyksikkö
Kannen kuva	Sanna Juusola, kaupunginkanslia
Taitto	Elina Parviainen, tietopalveluyksikkö
Paino	Vantaan kaupungin paino 11/2011

Lukijalle

Vantaan väestö 2010/2011 -julkaisu sisältää tärkeimmät koko kaupunkia ja sen osa-alueita koskevat väestötiedot. Tietoja on väestön ikä- ja sukupuolirakenteesta, äidinkielestä, koulutuksesta, asutokunnista sekä perheistä. Lisäksi on taulukoita väestönmuutoksista, muuttoliikkeestä sekä kunnassa asuvista ulkomaalaisista.

Julkaisun alussa on lyhyesti esitelty kirjan rakenne, Vantaan aluejako ja keskeisimmät tilastoihin liittyvät käsitteet. Tämän jälkeen on tiivistelmäosio, johon on koottu tärkeimmät väestöä koskevat tiedot. Lisäksi tiivistelmäosiossa on useita aikasarjoja väestönkehityksen kokonaiskuvan saamiseksi. Kirjan lopussa on kattava tilasto-osio.

Tiedot ovat peräisin Väestörekisterikeskuksesta ja ne on hankittu Tilastokeskuksesta yhteistilauksena pääkaupunkiseudun kuntien, YTV:n ja Uudenmaan liiton kanssa. Alueista, joilla asuu alle sata henkilöä, perhettä tai asutokuntaa, ei ole julkaistu muita tietoja kuin väestömäärä, koska Tilastokeskus on tiukentanut tietosuojaohjeitaan. Nämä kohdat on tauluissa merkitty kahdella pisteellä (..). Tietosuoja on myös huomioitu arkaluontoisissa tiedoissa (esimerkiksi kansalaisuus): jos havaintoja on koko Vantaalla alle viisi kappaletta, on kohdat joko merkattu kahdella pisteellä tai yhdistetty muihin luokkiin.

Vantaan väestö 2010/2011 -julkaisun tekstiosuuden on kirjoittanut tietopalveluyksikön tutkija Elina Parviainen, joka on myös toimittanut julkaisun. Julkaisun taulukot kokosi rekisterisihteeri Jaana Calenius erikoistutkija Juhani Riihelän ajamista tauluista.

Julkaisu on luettavissa verkkoversiona osoitteessa:

http://www.vantaa.fi/tietoa_vantaasta/tilastot_ja_tutkimukset/julkaisut

Internetissä on koko julkaisu pdf-muodossa sekä lisäksi tilastotaulut Excel-muodossa. Kaikki julkaisussa esitetyt väestötaulut sekä niihin liittyviä tilastoja saa kaupungin tietopalveluyksiköstä (Jaana Calenius puh. 8392 6082, tilasto(at)vantaa.fi).

Vantaalla 25.11.2011

Hannu Kyttälä
tietopalvelupäällikkö

SISÄLLYS

LUKIJALLE

TAULULUETTELO

1 JOHDANTO	6
1.1 ALUEJAOT	6
1.2 KÄSITTEET JA MÄÄRITELMÄT	7
2 VÄESTÖN MÄÄRÄ JA KEHITYS.....	9
3 VÄESTÖN RAKENNE.....	11
3.1 SUKUPUOLI	11
3.2 IKÄ	11
3.3 SIVILISÄÄTY	14
3.4 ÄIDINKIELI	15
3.5 ULKOMAALAISTAUSTAISET.....	17
3.6 SUOMEN KANSALAISUUDEN SAANEET	19
3.7 SYNTYMÄPAIKKA	20
3.8 USKONTO.....	21
4 VÄESTÖN MUUTOKSET	22
4.1 SYNTYNEET	22
4.2 KUOLLEET.....	23
4.3 MUUTTOLIIKE.....	23
4.4 KOKONAISVÄESTÖN MUUTOS	25
4.5 AVIOLIITOT JA -EROT	26
5 ASUNTOKUNNAT JA PERHEET.....	27
5.1 ASUNTOKUNTIEN MÄÄRÄ JA KOKO.....	27
5.2 PERHEET JA LAPSET.....	29
KAUPUNGINOSIA JA SUURALUEITA KOSKEVAT TAULUT.....	31
KOKO VANTAATA KOSKEVAT TAULUT	99

VANTAAN VÄESTÖKARTTA

Taululuettelo

Kaupunginosa- ja suuraluetaulut

	sivu
01. Väestö kaupunginosittain 1.1.2001 - 1.1. 2011	32
01a. Väkiluvun muutos kaupunginosittain 1.1.2001 - 1.1.2011	33
02. Väestö suurin ikäryhmin kaupunginosittain vuodenvaihteessa 2010/2011	34
02a. Väkiluvun muutos suurin ikäryhmin kaupunginosittain vuonna 2010	35
03. Väestö iän mukaan kaupunginosittain vuodenvaihteessa 2010/2011	36
03r. Ruotsinkielinen väestö iän mukaan kaupunginosittain vuodenvaihteessa 2010/2011	38
03m. Muu kuin suomen- tai ruotsinkielinen väestö iän mukaan kaupunginosittain vuodenvaihteessa 2010/2011	40
04. Väestö iän (5-v.) mukaan kaupunginosittain vuodenvaihteessa 2010/2011	42
05a. Naiset iän (5-v.) mukaan kaupunginosittain vuodenvaihteessa 2010/2011	44
05b. Miehet iän (5-v.) mukaan kaupunginosittain vuodenvaihteessa 2010/2011	46
06. Koko väestö ja 0-24 -vuotiaat iän (1-v.) mukaan kaupunginosittain vuodenvaihteessa 2010/2011	48
06r. Ruotsinkielinen väestö ja 0-24 -vuotiaat iän (1-v.) mukaan suuralueittain vuodenvaihteessa 2010/2011	50
06m. Muu kuin suomen- tai ruotsinkielinen väestö ja 0-24 -vuotiaat iän (1-v.) mukaan suuralueittain vuodenvaihteessa 2010/2011	50
06a. Väestö iän (1-v.) ja sukupuolen mukaan suuralueittain vuodenvaihteessa 2010/2011	51
07. Väestö siviilisäädyn ja sukupuolen mukaan kaupunginosittain vuodenvaihteessa 2010/2011	53
08. Väestö iän (5-v.), äidinkielen ja sukupuolen mukaan suuralueittain vuodenvaihteessa 2010/2011	54
09. Väestö äidinkielen mukaan suuralueittain vuodenvaihteessa 2010/2011	57
09b. Väestö syntymäpaikan ja iän mukaan suuralueittain vuodenvaihteessa 2010/2011	58
010. Elävänä syntyneet sukupuolen, äidin iän (5-v.), äidinkielen ja avioisuuden mukaan suuralueittain vuonna 2010	63
011. Kuolleet siviilisäädyn, sukupuolen ja iän mukaan suuralueittain vuonna 2010	63
012. Koko väestö, ulkomaalaistaustaiset, ulkomaan kansalaiset, ulkomailla syntyneet Suomen kansalaiset ja vieraskieliset kaupunginosittain vuodenvaihteessa 2010/2011	64

012a. Koko väestö, ulkomaalaistaustaiset ja ulkomaan kansalaiset iän mukaan suuralueittain vuodenvaihteessa 2010/2011	65
013. 15 vuotta täyttänyt väestö koulutusasteen mukaan kaupunginosittain vuodenvaihteessa 2010/2011	70
014. Perheet, lapset ja perherakenne kaupunginosittain vuodenvaihteessa 2010/2011	72
014a. Perheet perhetyypin mukaan ja perheiden keskimääräinen lapsiluku kaupunginosittain vuodenvaihteessa 2010/2011	73
015. Perheet perhetyypin ja lasten lukumäärän mukaan sekä lapset lukumäärän ja iän mukaan kaupunginosittain vuodenvaihteessa 2010/2011	74
015a. Lapsiperheet (=perheet, joissa on 0-17 -vuotiaita lapsia) perhetyypin mukaan sekä lapset iän mukaan kaupunginosittain vuodenvaihteessa 2010/2011	81
016. Asuntokunnat henkilöluvun mukaan kaupunginosittain vuodenvaihteessa 2010/2011	82
017. Yksin asuvat (= yhden hengen asuntokunnat) sukupuolen ja iän mukaan suuralueittain vuodenvaihteessa 2010/2011	83
018. Vantaan muuttoliike (sisäinen + ulkoinen) muuttajien iän mukaan kaupunginosittain vuonna 2010.....	84
019. Vantaalle ja Vantaalta muuttaneet iän ja sukupuolen mukaan kaupunginosittain vuonna 2010.....	88
020. Vantaalle ja Vantaalta muuttaneet lähtö- /tuloalueen mukaan suuralueittain vuonna 2010.....	92
020m.Vantaalle ja Vantaalta muuttaneet muun kuin suomen- tai ruotsinkieliset lähtö- /tuloalueen mukaan suuralueittain vuonna 2010.....	93
021. Vantaan sisäinen muuttoliike lähtö- /tuloalueen mukaan kaupunginosittain vuonna 2010.....	94
022. Väestönmuutokset kaupunginosittain vuonna 2010	97

Koko Vantaata koskevat taulut

	sivu
1. Väestö iän (5-v.), siviilisäädyn ja sukupuolen mukaan 1.1.2011	100
1r. Ruotsinkielinen väestö iän (5-v.), siviilisäädyn ja sukupuolen mukaan 1.1.2011	101
1m. Muu kuin suomen- tai ruotsinkielinen väestö iän (5-v.), siviilisäädyn ja sukupuolen mukaan 1.1.2011	102
2. Väestö syntymäpaikan, sukupuolen ja iän mukaan vuodenvaihteessa 2010/2011	103
3. Elävänä syntyneet sukupuolen, äidin iän (5-v.), äidinkielen ja avioisuuden mukaan vuonna 2010.....	105
4. Kuolleet iän (5-v.), sukupuolen, äidinkielen ja siviilisäädyn mukaan vuonna 2010	105
5. Kuolleet iän (1-v.), sukupuolen ja äidinkielen mukaan vuonna 2010	106
6. Ulkomaalaistaustainen väestö sukupuolen ja kansalaisuuden / syntymämaan mukaan vuodenvaihteessa 2010/2011	107
7. 15 vuotta täyttänyt väestö koulutusasteen, sukupuolen ja iän mukaan vuodenvaihteessa 2010/2011	109
7r. Ruotsinkielinen 15 vuotta täyttänyt väestö koulutusasteen, sukupuolen ja iän mukaan vuodenvaihteessa 2010/2011	109
8. Henkilöt, perheet ja lapset naisen ja miehen kielen mukaan vuodenvaihteessa 2010/2011	110
9. Henkilöt, perheet ja lapset perhetyypin mukaan vuodenvaihteessa 2010/2011.....	110
10a. Vantaalle ja Vantaalta muuttaneet iän, sukupuolen ja siviilisäädyn mukaan vuonna 2010.....	111
10b. Vantaalle ja Vantaalta muuttaneet iän, sukupuolen ja äidinkielen mukaan vuonna 2010.....	112
11. Vantaalle ja Vantaalta muuttaneet aluetyypin, sukupuolen ja iän (5-v.) mukaan vuonna 2010	113
12a. Vantaalle muuttaneet iän (1-v.), sukupuolen ja äidinkielen mukaan vuonna 2010	115
12b. Vantaalta muuttaneet iän (1-v.), sukupuolen ja äidinkielen mukaan vuonna 2010.....	116
12c. Vantaalle ja Vantaalta muuttaneet (= nettomuutto) iän (1-v.), sukupuolen ja äidinkielen mukaan vuonna 2010.....	117
14. Muuttoliike 15 vuotta täyttäneiden koulutusasteen mukaan vuonna 2010.....	118
15. Maassamuuton tulo- ja lähtömuutto maakunnittain vuonna 2010.....	118

	sivu
16. Laitos- ja muu väestö sukupuolen mukaan vuodenvaihteessa 2010/2011.....	119
17. Suomen kansalaisuuden saaneet edellisen kansalaisuuden mukaan vuosina 2004–2010..	119
18. Avioliitot järjestysnumeron ja naisen iän mukaan vuonna 2010	119
19. Avioerot järjestysnumeron ja naisen iän mukaan vuonna 2010	119
20. Väestö iän, sukupuolen ja uskonnollisen yhdyskunnan mukaan vuodenvaihteessa 2010/2011	120

1 JOHDANTO

Vantaan väestö 2010/2011 -julkaisuun on koottu Vantaan väestöä, asuntokuntia ja perheitä koskevat tiedot, jotka on tilattu Tilastokeskukselta. Tässä luvussa on esitelty Vantaan voimassa oleva aluejako, koska julkaisun tilastot on tehty kyseisen alueajon mukaan. Lisäksi lukuun on koottu julkaisussa käytetyt käsitteet ja määritelmät. Johdannon jälkeen keskeisimpiä tilastoja on avattu tekstien, taulukoiden ja kuvioiden avulla. Luvussa 2 käsitellään Vantaan väestön määrää ja sen kehitystä, luvussa 3 väestön rakennetta, luvussa 4 väestönmuutoksia sekä luvussa 5 vantaalaisia asuntokuntia ja perheitä.

Julkaisun lopussa on laaja väestötauluosio. Osa julkaisun tilastoista on esitetty tarkimmalla osaluetasolla eli kaupunginosittain, ja osa astetta karkeammalla tasolla eli suuralueittain. Lisäksi on tilastoja, jotka koskevat koko Vantaata. Ensimmäisessä tilasto-osiossa on taulukoita, joiden tilastot koskevat Vantaan osa-alueita eli suuralueita ja kaupunginosia. Nämä taulut on numeroitu 01 – 022. Toisessa tilasto-osiossa on ainoastaan koko Vantaata koskevia tilastotauluja. Näidenkin taulujen numerointi alkaa ykkösestä, mutta erotuksena osa-alueituihin etunollaa ei ole. Koko Vantaata koskevat taulut on numeroitu 1 – 20.

1.1 Aluejaot

Alla olevassa kartassa on esitetty Vantaan voimassa oleva aluejako. Julkaisun viimeisellä sivulla on suurempi kartta, jossa on alueajon lisäksi eri alueiden asukasmäärät.

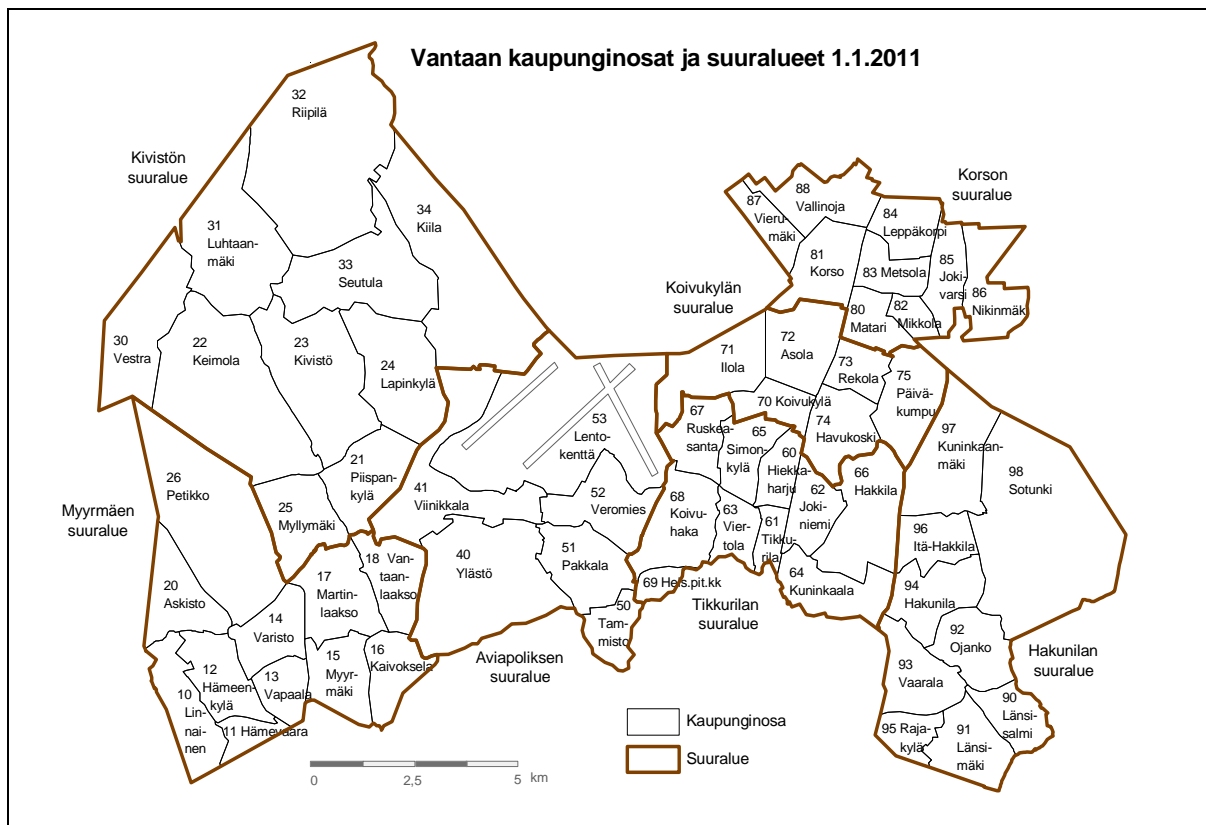

Kuva 1. Vantaan aluejako 1.1.2011

Vantaalla on 7 suuraluetta ja 61 kaupunginosaa:

1 Myyrmäen suuralue	2 Kivistön suuralue	3 Aviapoliksen suuralue	4 Tikkurilan suuralue
10 Linnainen	21 Piispankylä	40 Ylästö	60 Hiekkaharju
11 Hämevaara	22 Keimola	41 Viinikkala	61 Tikkurila
12 Hämeenkylä	23 Kivistö	50 Tammisto	62 Jokiniemi
13 Vapaala	24 Lapinkylä	51 Pakkala	63 Viertola
14 Varisto	25 Myllymäki	52 Veromies	64 Kuninkaala
15 Myyrmäki	30 Vestra	53 Lentokenttä	65 Simonkylä
16 Kaivoksela	31 Luhtaanmäki		66 Hakkila
17 Martinlaakso	32 Riipilä		67 Ruskeasanta
18 Vantaanlaakso	33 Seutula		68 Koivuhaka
20 Askisto	34 Kiila		69 Helsingin pitäjän kirkonkylä
26 Petikko			
5 Koivukylän suuralue	6 Korson suuralue	7 Hakunilan suuralue	
70 Koivukylä	80 Matari	90 Länsisalmi	
71 Ilola	81 Korso	91 Länsimäki	
72 Asola	82 Mikkola	92 Ojanko	
73 Rekola	83 Metsola	93 Vaarala	
74 Havukoski	84 Leppäkorpi	94 Hakunila	
75 Päiväkumpu	85 Jokivarsi	95 Rajakylä	
	86 Nikinmäki	96 Itä-Hakkila	
	87 Vierumäki	97 Kuninkaanmäki	
	88 Vallinoja	98 Sotunki	

1.2 Käsitteet ja määritelmät

Asuntokunta

Asuntokunnan muodostavat samassa asuinhuoneistossa vakinaisesti asuvat henkilöt. Asuntokunnan keskikoolla tarkoitetaan keskimääräistä asukaslukua / asuntokunta.

Asuntoväestö

Asuntoväestöön kuuluvat varsinaisissa asuinnoissa vakinaisesti asuvat henkilöt. Laitoksissa vakinaisesti kirjoilla olevat, asuntoloissa ja ulkomailla asuvat sekä asunnottomat henkilöt eivät kuulu asuntoväestöön.

Avoliitot ja avioerot

Avoliitoilla tarkoitetaan Suomessa vakinaisesti asuvien naisten avoliittoja. Avioeroilla tarkoitetaan Suomessa vakinaisesti asuvien naisten avioeroja.

Kansalaisuus

Jos henkilöllä on Suomen kansalaisuuden lisäksi toisen maan kansalaisuus, luokitellaan hänet tilastoissa Suomen kansalaiseksi. Jos Suomessa asuvalla ulkomaan kansalaisella on useita ulkomaisten kansalaisuuksia, luokitellaan hänet tilastoissa sen maan kansalaisena, jonka passilla hän on tullut Suomeen.

Keskiväkiluku

Keskiväkiluku on vuoden alun ja lopun väestömäärän aritmeettinen keskiarvo.

Kieli

Henkilön äidinkieli saadaan väestötietojärjestelmästä, jonne vanhemmat ovat kielen lisäksi ilmoittaneet lapsen nimen ja uskontokunnan. Jos loppuvuodesta syntyneen lapsen tietoja ei ole ehditty viedä väestötietojärjestelmään, saa lapsi tilastoissa äitinsä äidinkielen, joka myöhemmin täsmentyy vanhempien ilmoituksen mukaiseksi.

Vieraskielisiä ovat muut kuin suomen-, ruotsin- tai saamenkieliset.

Muunkielisiä ovat muut kuin suomen- tai ruotsinkieliset.

Koulutusaste

Koulutusaste jakautuu kuuteen luokkaan: perusaste, keskiaste, alin korkea-aste, alempi ja ylempi korkeakouluaste sekä tutkijakoulutus. Perusasteen suorittaneet ovat käyneet esimerkiksi kansa-, keski- tai peruskoulun. Keskiasteen suorittaneita ovat esimerkiksi ylioppilaat ja ammatillisen perustutkinnon suorittaneet. Alin korkea-aste koulutus kestää 2-3 vuotta keskiasteen jälkeen, esimerkiksi merkonomin ja teknikon tutkinnot (ei kuitenkaan ammattikorkeakoulututkinnot). Alempan korkeakouluasteeseen luetaan ammattikorkeakoulututkinnot ja alemmat korkeakoulututkinnot ja ylempään korkeakouluasteeseen esimerkiksi maisterintutkinnot. Tutkijakoulutus pitää sisällään lisensiaatin ja tohtorin tutkinnot (jotka on tässä julkaisussa yhdistetty edelliseen luokkaan).

Perhe

Perheiksi lasketaan lapsettomat tai lasten kanssa asuvat avo- ja avioparit, rekisteröidyt mies- ja naisparit sekä yhden vanhemman perheet.

Lapsiperhe on perhe, johon kuuluu vähintään yksi kotona asuva alle 18-vuotias lapsi.

Siviilisäätö

Henkilön siviilisäädellä tarkoitetaan avioliittolain ja rekisteröidystä parisuhteesta annetun lain mukaista asemaa. Siviilisäätöluokitus on seuraava: naimaton, naimisissa, eronnut, leski, rekisteröidyssä parisuhteessa, eronnut rekisteröidystä parisuhteesta sekä leski rekisteröidyn parisuhteen jälkeen. Tässä julkaisussa naimisissa oleviin on otettu mukaan myös rekisteröidyt parisuhteet, eronneisiin rekisteröidystä parisuhteesta eronneet ja leskiin rekisteröidystä parisuhteesta leskeksi jääneet.

Syntymämaa

Henkilön syntymämaa määräytyy sen mukaan, mikä on ollut äidin vakituinen kotimaa syntymähetkellä. Syntymämaa tulee syntymäajankohdan valtiorakenteen mukaisena, minkä takia esimerkiksi Suomen luovuttamilla alueilla syntyneiden syntymämaa on Suomi.

Syntyneet

Tilastoihin otetaan mukaan vain Suomessa vakinaisesti asuvien naisten elävänä syntyneet lapset. Naimisissa olevien äitien lapset luokitellaan aviolapsiksi ja muut lapset luokitellaan avioliiton ulkopuolella syntyneiksi.

Ikäryhmittäisellä hedelmällisyysluvulla tarkoitetaan tietyn ikäryhmän naisten (tässä julkaisussa 15–44-vuotiaat) synnyttämien elävien lasten määrää saman ikäryhmän keskiväkiluvun tuhatta naista kohden.

Ulkomaan kansalaiset ja ulkomaalaistaustaiset

Ulkomaan kansalaiset ovat Suomessa pysyvästi asuvia henkilöitä, jotka eivät ole Suomen kansalaisia. Ulkomaalaistaustaisten ryhmä on edellistä ryhmää suurempi, sillä siihen sisältyvät ulkomaan kansalaisten lisäksi ulkomailla syntyneet Suomen kansalaiset.

Uskonnollinen yhdyskunta

Henkilön uskontokunta saadaan väestötietojärjestelmästä, jonne vanhemmat ovat uskonnon lisäksi ilmoittaneet lapsen nimen ja kielen. Jos loppuvuodesta syntyneen lapsen tietoja ei ole ehditty viedä väestötietojärjestelmään, saa lapsi tilastoissa äitinsä uskontokunnan.

Väestö

Vantaan väestöön kuuluvat Vantaalla vakituisesti asuvat Suomen kansalaiset ja ulkomaalaiset. Tilapäisesti ulkomailla asuvat vantaalaiset lasketaan myös väestöön.

Väestönmuutos

Väestönmuutoksessa lasketaan yhteen syntyneiden enemmyys ja nettomuutto. Syntyneiden enemmyys on syntyneiden ja kuolleiden erotus.

Alueen nettomuutto jakautuu sisäiseen ja ulkoiseen:

Kunnasta / kuntaan muutto sisältää kunnan rajojen yli tapahtuvat muutot (myös siirtolaisuus).

Kunnan sisällä -muutto tarkoittaa kaupungin rajojen sisäpuolella tapahtuneita osoitteenvaihdoksia.

Tauluissa käytetyt symbolit

- Ei mitään ilmoitettavaa

.. Tietoa ei saa esittää. Jos alueella asuu alle 100 ihmistä, perhettä tai asuntokuntaa, niin Tilastokeskuksen tietosuojarajoitteiden vuoksi näiltä alueilta ei saa näyttää kuin väestön, perheiden tai asuntokuntien kokonaismäärän.

2 VÄESTÖN MÄÄRÄ JA KEHITYS

Ajan saatossa Vantaa on kasvanut runsaan 6 000 asukkaan maalaiskunnasta yli 200 000 asukkaan kaupungiksi. 1800-luvun lopulla Vantaan väestömäärä ylitti 10 000 asukkaan rajapyykin ja vuonna 1940 asukkaita oli jo kolminkertainen määrä, yli 30 000. Vantaan historian suurin väestömenetys koettiin 1940-luvulla, jolloin suuressa alueluovutuksessa Vantaan eteläisiä osia, kuten silloinen hallinnollinen keskus Malmi, liitettiin Helsingin alueeseen. Rajamuutosten vuoksi Vantaan väestömäärä puolittui ja vuonna 1950 asukasluku oli alle 15 000.

Alueluovutusten jälkeen Vantaan väestönkasvu jatkui vilkkaana ja jo vuoden 1960 asukasmäärä, 41 900, oli suurempi kuin koskaan aiemmin. Kasvua vuodesta 1950 oli 180 prosenttia. Määrällisesti mitattuna väestönkasvu oli suurinta 1970-luvulla, jolloin väestömäärä kasvoi yli 57 000 asukkaalla. 1980- ja 1990-luvuilla kasvu oli melko tasaista ja väestö lisääntyi runsaalla 15 prosentilla.

2000-luvulla Vantaan väestön kasvuvauhti on jonkin verran hidastunut verrattuna edellisiin vuosikymmeniin. Vuodesta 2000 vuoteen 2010 väestö kasvoi 12 prosenttia. Vuoden 2011 alussa Vantaan asukasluku oli 200 055. Väestönkasvua vuoden 2010 aikana oli 1,2 prosenttia eli 2 419 henkeä, mikä oli lähes saman verran kuin vuonna 2009 (1,1 %).

Taulu 1. Vantaan väestönkehitys vuodesta 1870 vuoteen 2011

Vuosi	Väestö (1.1.)	Muutos edellisestä vuosikymmenestä		Vuosi	Väestö (1.1.)	Muutos edellisestä vuosikymmenestä	
		lkm	%			lkm	%
1870	6 253	-650	-9,4	1950	14 976	-15 290	-50,5
1880	7 855	1 602	25,6	1960	41 906	26 930	179,8
1890	10 093	2 238	28,5	1970	72 215	30 309	72,3
1900	12 693	2 600	25,8	1980	129 918	57 703	79,9
1910	17 013	4 320	34,0	1990	152 263	22 345	17,2
1920	17 434	421	2,5	2000	176 386	24 123	15,8
1930	21 927	4 493	25,8	2010	197 636	21 250	12,0
1940	30 266	8 339	38,0	2011	200 055	2 419	1,2

Väestön määrä ja kehitys suuralueittain

Asukasmäärällä mitattuna väkirikkain suuralue vuoden 2011 alussa oli Myyrmäki, jossa asui runsaat 51 200 asukasta. Seuraavaksi suurimmalla Tikkurilan suuralueella asui yli 37 600 henkeä. Pienin suuralueista oli Kivistö 7 926 asukkaallaan. Kivistön muita suuralueita pienempää asukasmäärää kuvastaa myös se, että Vantaalla oli neljä kaupunginosaa (Myyrmäki, Martinlaakso, Hakunila ja Pakkala), joiden väkiluku oli suurempi kuin koko Kivistön suuralueen.

Kaikkien suuralueiden väestömäärä on kasvanut vuoden 2010 aikana. Aviapoliksen suuralue sai eniten uusia asukkaita sekä määrällisesti (830 henkeä) että suhteellisesti (5,3 %). Tikkurilan suuralue sai seuraavaksi eniten asukkaita, 557 henkilöä (1,5 %), mutta suhteellisesti toiseksi eniten väestöään kasvatti Kivistön suuralue (2,1 % / 166 henkeä). Pienintä väestönkasvu oli sekä määrällisesti että suhteellisesti Hakunilan suuralueella (0,1 % / 37 henkeä).

Vuosina 2001–2011 Aviapoliksen ja Korson suuralueiden väestömäärä on kasvanut vuosi vuodelta. Myös Kivistön ja Koivukylän suuralueiden väestö on kasvanut yhtä vuotta lukuun ottamatta kyseisellä ajanjaksolla. Selvästi eniten väestömäärä on vuodesta 2001 vuoteen 2011 lisääntynyt Aviapoliksen suuralueella, 11 179 asukkaalla (212 %). Vuosina 2003 ja 2004 Aviapoliksen suuralue kasvatti väestöään lähes 25 prosentin vuosivauhtia, mutta näistä vuosista kasvuvauhti on selvästi laskenut. Hakunila oli ainoa suuralue, jossa väestö on vähentynyt vuodesta 2001 vuoteen 2011. Väestö väheni 130 henkilöllä (-0,4 %).

Väestön määrä ja kehitys kaupunginosittain

Kaupunginosista kolme suurinta, Myyrmäki, Martinlaakso ja Hakunila, erottuvat selvästi muista. Uusimpien väestötietojen mukaan Myyrmäen kaupunginosassa asui lähes 15 300, Martinlaaksossa lähes 11 400 ja Hakunilassa lähes 11 200 asukasta. Alle sadan asukkaan kaupunginosia oli neljä: Lentokenttä, Länsisalmi, Ojanko ja Viinikkala¹.

Vuoden 2010 aikana Tammiston väestö kasvoi 9,5 prosentilla (264 henkeä), Hiekkaharjun 9 prosentilla (348 henkeä) ja Pakkalan 7 prosentilla (544 henkeä). Kasvu oli myös määrällisesti suurinta edellä mainituissa kaupunginosissa. Suurimmat määrälliset väestömenetykset vuonna 2010 kohdistuivat Simonkylään (-90 henkeä) ja Hämeenkylään (-60 henkeä). Suhteellisesti väestö vähentyi eniten Petikossa (-6,9 %) ja Linnaisissa (-3,2 %).

Kun väestönkasvua tarkastellaan pitemmällä ajanjaksolla, kärkeen nousevat Tammisto ja Pakkala. Vuosina 2001–2011 Tammiston asukasluku on kasvanut 288 asukkaasta 3 047 asukkaaseen (958 %) ja Pakkalan 1 882 asukkaasta 8 430 asukkaaseen (348 %). Seuraavaksi suhteellisesti eniten väestöään ovat kyseisenä ajanjaksona kasvattaneet Ylästön, Jokivarren ja Kivistön kaupunginosat. Suhteellisesti eniten väestöään ovat menettäneet² Veromies (-27 %) sekä Varisto ja Piispankylä (molemmat -9 %).

¹ Kyseisistä kaupunginosista ei julkaista väestömäärän lisäksi muita tietoja, koska Tilastokeskuksen tietosuojaohjeiden mukaan tietoja ei saa julkistaa niiltä alueilta, joilla asuu alle 100 henkilöä.

² Kun mukaan otetaan myös alle sadan asukkaan alueet, niin suhteellisesti eniten väestöään kymmenessä vuodessa ovat menettäneet Lentokentän (-91 %) ja Länsisalmen (-51 %) kaupunginosat. Väestökadon suurimpana syynä ovat alueiden kokoa supistaneet kaupunginosarajamuutokset.

3 VÄESTÖN RAKENNE

3.1 Sukupuoli

Jo 1800-luvulta lähtien enemmistö vantaalaisista on ollut naisia. Ero on aina ollut pieni, muutaman prosenttiyksikön tai vähemmänkin. Vuoden 2010 alussa vantaalaisten naisten määrä ylitti 100 000 rajan, mutta miehillä tämän rajapyykin ylittämistä saataneen odottaa vielä muutaman vuoden. Uusimpien, vuoden 2011 tietojen mukaan Vantaalla asui 102 090 naista (51,0 %) ja 97 965 miestä (49,0 %).

Sukupuolen mukaan tarkasteltuna suuralueiden väestöt poikkesivat vain hieman toisistaan. Kivistön suuralue oli ainoa alue, jossa asui enemmän miehiä (50,8 %) kuin naisia (49,2 %). Suurin ero naisten (52,1 %) ja miesten (47,9 %) osuuksissa oli Tikkurilan suuralueella.

Naiset eivät kuitenkaan ole enemmistönä jokaisessa ikäluokassa. Yleensä Vantaalla on syntynyt poikia enemmän kuin tyttöjä ja näin tapahtui myös vuonna 2010: syntyneistä 52,2 prosenttia oli poikia. Vuoden 2011 tietojen mukaan Vantaan väestö pysyi miesvaltaisena syntymästä aina 63 ikävuoteen saakka (vaikka yksittäisissä ikäryhmissä naisia olikin enemmän, kuten kuviosta 1. voi huomata). Vanhemmissa ikäluokissa naisten osuus korostui. Yli 75-vuotiaasta väestöstä jo lähes kaksi kolmasosaa oli naisia ja yli 85-vuotiaasta väestöstä kolme neljäsosaa.

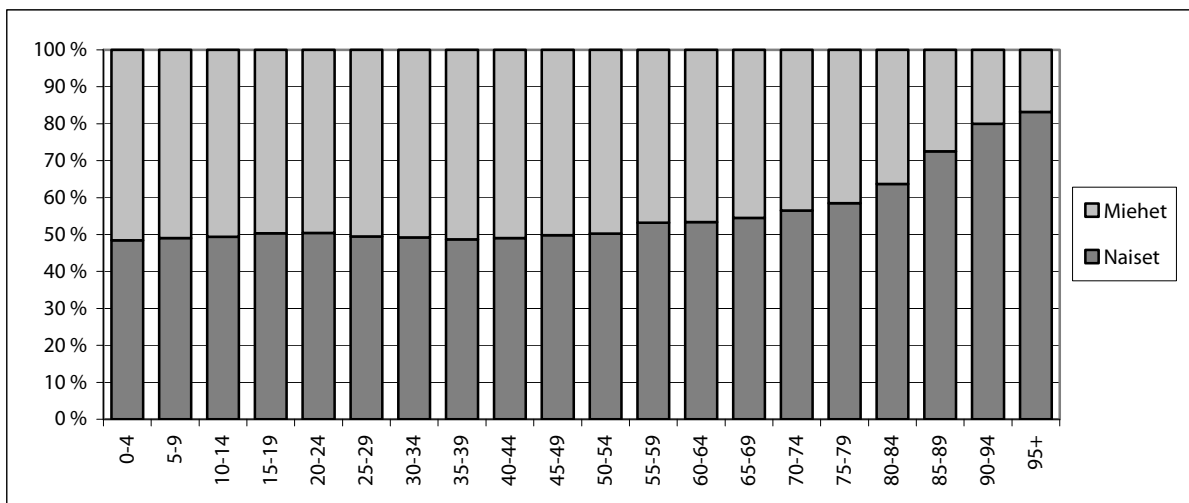

Kuvio 1. Vantaan väestö sukupuolen ja iän mukaan vuonna 2011

3.2 Ikä

1970-luvun alussa 14 prosenttia vantaalaisista oli 0–6-vuotiaita. Siitä lähtien pienten lasten osuus laski aina vuoteen 1991 asti, jolloin 10 prosenttia kaupungin asukkaista oli alle kouluikäisiä. Lähes kymmenen viime vuoden ajan alle kouluikäisten lasten osuus on pysynyt melko vakiona, ollen 9 prosenttia.

Vantaalaisten kouluikäisten (7–15-vuotiaat) osuus pysytteli 15 prosentissa koko 1970-luvun ajan. Tultaessa 1990-luvun alkupuolelle oli koululaisten osuus laskenut 12 prosenttiin, jonka tuntumassa osuus pysytteli aina 2000-luvun puoliväliin saakka. Vuodesta 2005 lähtien kouluikäisten osuus on laskenut vuosi vuodelta ja uusimpien vuoden 2011 väestötietojen mukaan heitä oli 10,4 prosenttia väestöstä.

Työikäisten eli 16–64-vuotiaiden vantaalaisten osuus oli suurimmillaan 1980- ja 1990-lukujen taitteessa, jolloin 72 prosenttia väestöstä kuului tähän ikäryhmään. Nykyisin työikäisten osuus on muutaman prosenttiyksikön pienempi.

65 vuotta täyttäneiden osuus on kasvanut 1970-luvun puolivälistä lähtien. Kyseisen ikäryhmän osuuden kasvuvauhti kiihtyi tultaessa 1990-luvulle ja on voimistunut entisestään 2000-luvulla. 65 vuotta täyttäneiden osuus on enemmän kuin 2,5-kertaistunut 1970-luvun alusta vuoteen 2010. Vuoden 2011 alussa 12,1 prosenttia vantaalaisista kuuluu kyseiseen ikäryhmään. Nykyisin ikääntyneitä on enemmän kuin päivähoito- tai kouluikäisiä. 65 vuotta täyttäneiden osuus ylitti 0–6-vuotiaiden osuuden vuonna 2004 ja 7–15-vuotiaiden osuuden vuonna 2009.

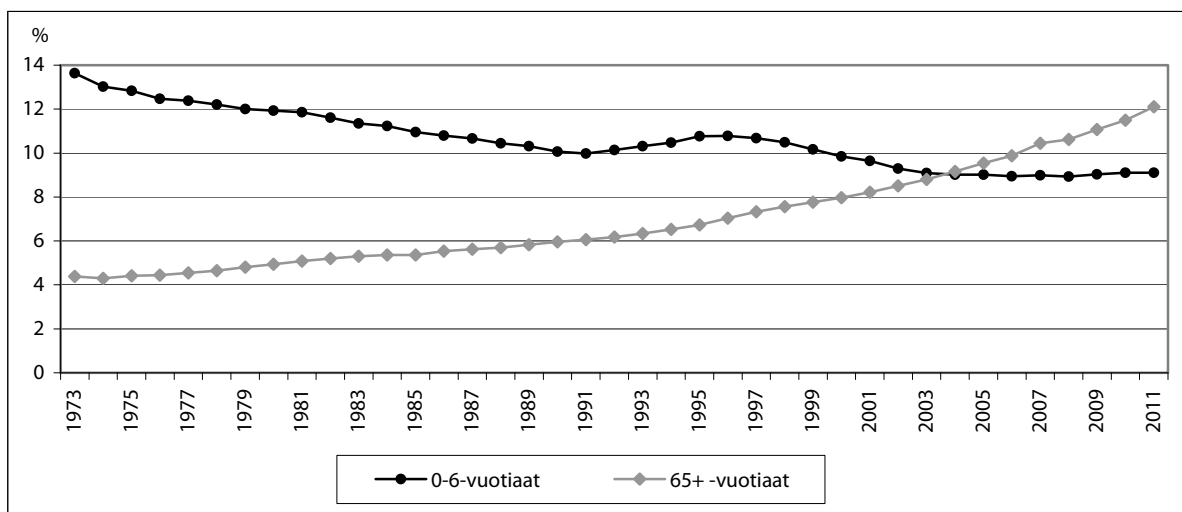

Kuvio 2. 0–6-vuotiaiden ja 65-vuotta täyttäneiden osuudet koko väestöstä Vantaalla vuosina 1973–2011

Ikärakenne suuralueittain

Alle kouluikäisten osuus oli 1970-luvun alussa suurin Myyrmäen ja Hakunilan suuralueilla, noin 16 prosenttia. Pientä vuosittaista vaihtelua lukuun ottamatta kehitys on ollut selvästi laskusuuntaista ja 0–6-vuotiaiden osuus on laskenut Myyrmäessä 8 prosenttiin ja Hakunilassa 9 prosenttiin.

Kivistön ja Tikkurilan suuralueilla alle kouluikäisten osuus oli 1970-luvun alussa 14 prosenttia, josta se laski 1980-luvun alkuun mennessä Kivistössä 7 prosenttiin ja Tikkurilassa 9 prosenttiin. 1990-luvun puolivälistä lähtien Kivistön suuralueella alle kouluikäisiin kohdistuvat muutokset ovat olleet pieniä ja osuus on pysytellyt 9–10 prosentin tuntumassa. Tikkurilan suuralueella pienten lasten osuus on pienentynyt 1990-luvun puolivälistä, mutta useamman viimeisen vuoden ajan osuus on pysytellyt 7,5 prosentissa. Tikkurilassa alle kouluikäisten osuus on alhaisempi kuin muilla suuralueilla, tosin ero Myyrmäkeen on pieni.

Koivukylän suuralueella 0–6-vuotiaiden osuus oli huipussaan 1970-luvun lopulla (15 %), jonka jälkeen kehitys on pitkälti ollut laskusuuntaista. Vuoden 2011 tietojen mukaan 9,5 prosenttia Koivukylän suuralueen asukkaista oli alle kouluikäisiä. Korson suuralueella muutokset ovat olleet pienempiä kuin monilla muilla suuralueilla. Pienten lasten osuus pysytteli 12–13 prosentissa aina 1970-luvun alusta 1990-luvun loppupuolelle saakka, mutta 2000-luvulla osuus on laskenut Korsonkin suuralueella 10 prosenttiin.

Aviapoliksen suuralueella alle kouluikäisten osuuden kehitys on ollut poikkeuksellista. Aviapolis on ainoa suuralue, jossa 0–6-vuotiaiden osuus on kasvanut verrattuna 1970-luvun alun tilanteeseen. Alhaisimmillaan (6,9 %) pienten lasten osuus oli 1980-luvun alussa, josta se on pientä vuosittaista vaihtelua lukuun ottamatta kasvanut aina viime vuosiin saakka. Runsaan kymmenen vuoden ajan 0–6-vuotiaiden

osuus on Aviapoliksessa ollut suurempi kuin muilla suuralueilla, ollen lähes 15 prosenttia vuoden 2011 alussa.

7–15-vuotiaan väestön kehityskulku on ollut kaikilla suuralueilla melko samanlaista, laskusuuntaista. Vuodesta 1971 vuoteen 2011 kouluikäisten osuus on eniten pienentynyt Myyrmäen ja Tikkurilan suuralueilla. Vuoden 2011 alussa kouluikäisten osuus oli suurin Kivistössä (12,8 %) ja pienin Myyrmäessä (8,6 %).

Taulu 2. Vantaan väestö iän mukaan vuosina 1971, 1975, 1980, 1985, 1990, 1995, 2000, 2005, 2010 ja 2011

Alue ja ikä (%) / vuosi	1971	1975	1980	1985	1990	1995	2000	2005	2010	2011
Vantaa	100	100	100	100	100	100	100	100	100	100
0–6-vuotiaat	14	12,8	11,9	11	10,1	10,8	9,9	9,0	9,1	9,1
7–15-vuotiaat	15,8	15,6	14,6	12,9	12,3	11,6	11,9	11,9	10,5	10,4
16–64-vuotiaat	64,7	67,2	68,5	70,8	71,7	70,9	70,3	69,6	68,9	68,4
65+ -vuotiaat	4,5	4,4	4,9	5,4	6	6,7	8	9,5	11,5	12,1
1 Myyrmäen suuralue	100	100	100	100	100	100	100	100	100	100
0–6-vuotiaat	15,8	14,5	12,7	10,7	9,1	9,2	8,4	7,6	7,9	7,9
7–15-vuotiaat	14,6	14,7	14,9	13,1	12,2	10,8	10,6	10,3	8,8	8,6
16–64-vuotiaat	66,2	67,8	68,7	71,6	72,7	72,4	71,7	70,2	68,3	67,5
65+ -vuotiaat	3,4	3	3,7	4,6	5,9	7,6	9,3	11,9	15,0	16,0
2 Kivistön suuralue	100	100	100	100	100	100	100	100	100	100
0–6-vuotiaat	14,2	10,1	7,5	7,4	9,4	10,5	9,8	9,1	10,2	10,7
7–15-vuotiaat	18,9	18,5	15,4	12,4	11,9	12,5	14,4	14,4	13,0	12,8
16–64-vuotiaat	60,9	65	69,7	72,2	71	67,4	64,2	63,8	64,0	63,4
65+ -vuotiaat	6,1	6,5	7,4	8	7,7	9,7	11,7	12,8	12,8	13,1
3 Aviapoliksen suuralue	100	100	100	100	100	100	100	100	100	100
0–6-vuotiaat	10,6	7,9	7,3	7,5	9,8	10,6	12,1	14,7	15,0	14,6
7–15-vuotiaat	14,9	14	11,3	9	11	12,2	13	11,8	11,2	11,6
16–64-vuotiaat	70,7	73,7	75,2	77,3	72,7	70,9	69,6	69,8	69,7	69,3
65+ -vuotiaat	3,8	4,4	6,2	6,2	6,5	6,3	5,3	3,7	4,1	4,5
4 Tikkurilan suuralue	100	100	100	100	100	100	100	100	100	100
0–6-vuotiaat	13,5	10	8,7	9,3	9,5	10,7	10,1	8,1	7,5	7,6
7–15-vuotiaat	16	16	13,1	10,4	10,4	10,4	11,2	11,5	9,8	9,5
16–64-vuotiaat	65,9	68,1	71,5	73,3	72,6	70,6	69,5	69,7	69,8	69,7
65+ -vuotiaat	4,7	5,9	6,6	7,1	7,6	8,2	9,2	10,7	12,8	13,2
5 Koivukylän suuralue	100	100	100	100	100	100	100	100	100	100
0–6-vuotiaat	12,1	13,8	14,8	11,8	10	11,3	10,8	10,1	9,4	9,5
7–15-vuotiaat	17,9	15,3	14,2	13,6	12,7	12,1	12,4	12,9	11,9	11,6
16–64-vuotiaat	64,4	65,7	66,5	69,4	72	70,9	70	69,1	68,7	68,6
65+ -vuotiaat	5,6	5,3	4,5	5,2	5,3	5,7	6,9	8,0	9,9	10,4
6 Korson suuralue	100	100	100	100	100	100	100	100	100	100
0–6-vuotiaat	13,1	12,4	13	12,6	11,6	12,7	10,9	10,2	10,2	10,3
7–15-vuotiaat	16,2	16,7	15,4	14,2	13,6	12,6	13,5	13,7	11,9	11,8
16–64-vuotiaat	64,8	65,5	66,4	68	69,9	69,6	69,4	68,7	68,8	68,2
65+ -vuotiaat	5,9	5,5	5,2	5,2	4,9	5,1	6,3	7,5	9,1	9,7
7 Hakunilan suuralue	100	100	100	100	100	100	100	100	100	100
0–6-vuotiaat	15,7	15,6	13,5	12,9	11,9	12,1	10,7	9,2	9,0	9,1
7–15-vuotiaat	15,7	15,6	16,2	14,5	13,7	13,2	13	12,6	11,2	11,1
16–64-vuotiaat	64,8	65,6	66,5	68,8	70,3	70,1	70,5	70,6	69,7	68,9
65+ -vuotiaat	3,7	3,3	3,8	3,7	4,1	4,6	5,8	7,6	10,0	10,8

Työikäisten (16–64-vuotiaat) osuudet olivat suurimmillaan Kivistön, Aviapoliksen ja Tikkurilan suuralueilla 1980-luvun puolivälissä (73–75 %) ja Myyrmäen, Koivukylän ja Korson suuralueilla 1990-luvun alussa (71–73 %). Noista ajoista 16–64-vuotiaiden osuudet ovat laskeneet kaikilla suuralueilla. Vuonna 2011 suuralueiden väestöstä 68–70 prosenttia oli työikäisiä, paitsi Kivistössä, jossa osuus oli 63 prosenttia.

Yli 64-vuotiaiden osuus on selvästi kasvanut kaikilla muilla suuralueilla paitsi Aviapoliksessa. Voimakasta kasvu on ollut Myyrmäen suuralueella, jossa vanhusten osuus on 1970-luvun alusta vuoteen 2011 kohonnut 3 prosentista 16 prosenttiin. Samana ajanjaksona Tikkurilan ja Kivistön suuralueilla vanhusten osuus on kasvanut 5 prosentista 13 prosenttiin ja Hakunilan suuralueella 4 prosentista 11 prosenttiin. Korson, Koivukylän ja Hakunilan suuralueilla vanhusten osuus on alkanut kasvaa muita suuralueita myöhemmin, 1990-luvun puolivälistä lähtien. Vuoden 2011 alussa Korson ja Koivukylän väestöstä 10 prosenttia oli 65 vuotta täyttäneitä.

Aviapoliksen suuralueella vanhusten osuus kaksinkertaistui 1970-luvun alusta 1990-luvun puoleen väliin, mutta seuraavien kymmenen vuoden ajan osuus muista suuralueista poiketen laski. Vuoden 2011 alussa 65 vuotta täyttäneiden osuus oli Aviapoliksessa vain 4,5 prosenttia, joka on huomattavasti vähemmän kuin muilla suuralueilla.

3.3 Siviilisäätty

Vuoden 2011 alussa Vantaan väestöstä puolet oli naimattomia ja runsas kolmannes naimisissa (luku sisältää rekisteröidyt parisuhteet). Joka kymmenes oli eronnut ja loput kolme prosenttia olivat leskiä. Suuralueittaiset erot olivat pieniä. Aviapoliksen suuralueella asui naimattomia ja Kivistössä puolestaan naimisissa olevia jonkin verran enemmän kuin muilla suuralueilla.

Naimattomien osuuden pienentyminen alkaa näkyä 25. ikävuoden tienoilla ja 30–34-vuotiaista jo yhtä iso osa oli naimisissa olevia kuin naimattomia. 35–39-vuotiaista yli puolet oli naimisissa, runsas kolmannes naimattomia ja joka kymmenes eronnut. Naimisissa olevien osuus oli suurimmillaan 65–69-vuotiaissa.

Eroaminen lisääntyy 40. ikävuoden tienoilla. Suurimmillaan eronneiden osuus oli 50–64-vuotiaissa, joista yli viidennes oli eronneita. Leskien osuus lisääntyy huomattavasti 70-vuotiaissa ja sitä vanhemmassa väestössä. Kaikista leskistä peräti 80 prosenttia oli naisia. Tämä selittyy pitkälti sillä, että naisten keskimääräinen elinikä on miehiä korkeampi.

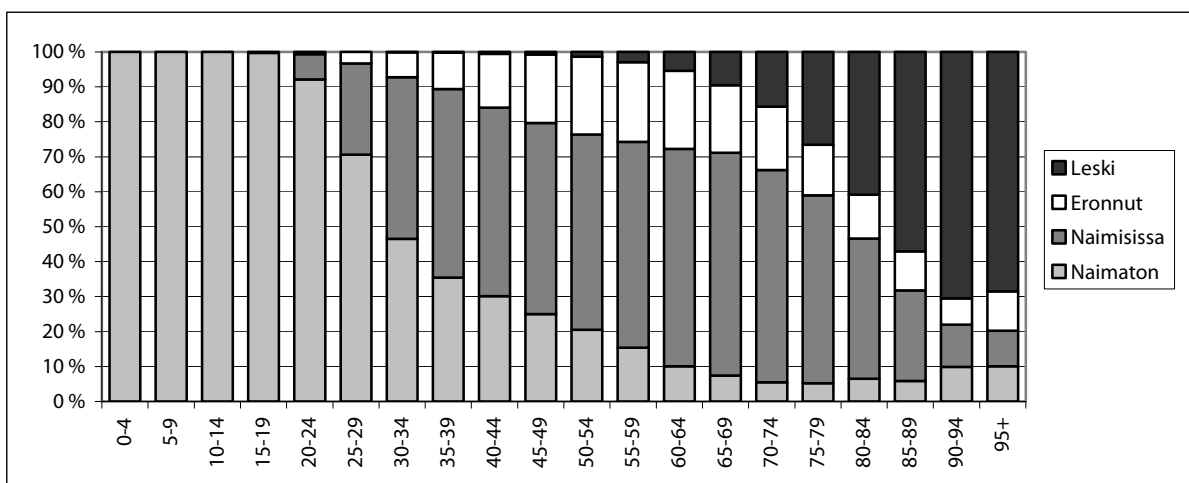

Kuvio 3. Vantaan väestö siviilisäädyn ja iän mukaan vuonna 2011

3.4 Äidinkieli

Vuonna 2011 vantaalaisista 87,2 prosenttia oli suomenkielisiä, 2,9 prosenttia ruotsinkielisiä ja loput 9,9 prosenttia muunkielisiä. Saamenkielisiä asui Vantaalla 13 henkilöä. Suomen- ja ruotsinkielisten osuus on vuosien ajan laskenut ja muunkielisten noussut.

Vuonna 1960 vantaalaisista useampi kuin joka kymmenes oli ruotsinkielinen. 1960- ja 1970-luvuilla ruotsinkielisten osuus laski selvästi, ollen vuonna 1980 enää 5 prosenttia. Sen jälkeenkin ruotsinkielisten osuus on laskenut, mutta hieman hitaammalla tahdilla. Vuoden 2011 alussa Vantaalla asui 5 798 ruotsinkielistä.

Muunkielisten (kaikki muut paitsi suomen- ja ruotsinkieliset) osuus alkoi nousta 1990-luvulla, etenkin sen loppupuolella. Vuonna 1999 muunkielisten määrä ylitti jo ruotsinkielisten määrän. Vuoden 2011 alussa Vantaalla asui 19 822 henkilöä, joiden äidinkieli oli muu kuin suomi tai ruotsi.

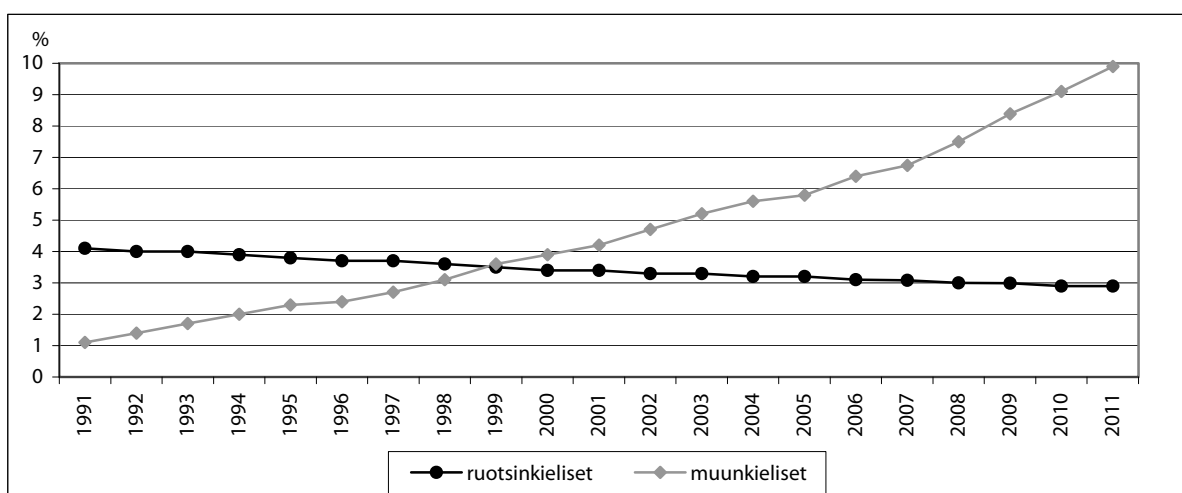

Kuvio 4. Ruotsin- ja muunkielisten osuudet (%) koko väestöstä Vantaalla vuosina 1991–2011

Vuonna 2011 ruotsinkielisten osuus oli suurin Kivistön (5,7 %) ja pienin Korson (1,6 %) suuralueella. Muunkielisten osuus oli selvästi suurin Hakunilan (15,7 %) ja pienin Kivistön suuralueella (3,1 %). Kivistö oli ainoa suuralue, jossa asui enemmän ruotsinkielisiä kuin muunkielisiä. Viimeisten kymmenen vuoden aikana kieliryhmittymien suhteissa tapahtuneet muutokset ovat koskettaneet kaikkia suuralueita: ruotsinkielisten osuudet ovat laskeneet ja muunkielisten osuudet nousseet. Vuosina 2001–2011 ruotsinkielisten osuus on suhteellisesti eniten laskenut Aviapoliksen suuralueella ja muunkielisten osuus noussut Kivistön ja Myyrmäen suuralueilla.

Ruotsinkieliset ovat ikärakenteeltaan vanhempia kuin suomen- tai muunkieliset. Ruotsinkielisten ikäkäyrä tekee hyppäyksen 60–64-vuotiaissa ja tämä ikäluokka on eräänlainen vedenjakaja: sitä vanhempien viisivuotiskäryhmien osuudet ovat suurempia kuin suomen- ja muunkielisillä.

Muunkieliset ovat ikärakenteeltaan selvästi nuorempi kuin suomen- tai ruotsinkieliset. Muunkielisten suurimmat ikäluokat osuvat 25–39-vuotiaisiin, johon kuuluu joka kolmas muunkielinen. Alle 45-vuotiaiden ikäluokissa muunkielisten osuudet ovat suurempia kuin suomen- tai ruotsinkielisillä, paitsi 15–19-vuotiaissa, joiden osuus on suomenkielisillä hivenen suurempi. Yli 50-vuotiaiden ikäryhmissä muunkielisten osuudet ovat pienempiä kuin suomen- ja ruotsinkielisillä. Suomenkieliset jakaantuvat eri ikäryhmiin tasaisemmin kuin ruotsin- ja muunkieliset.

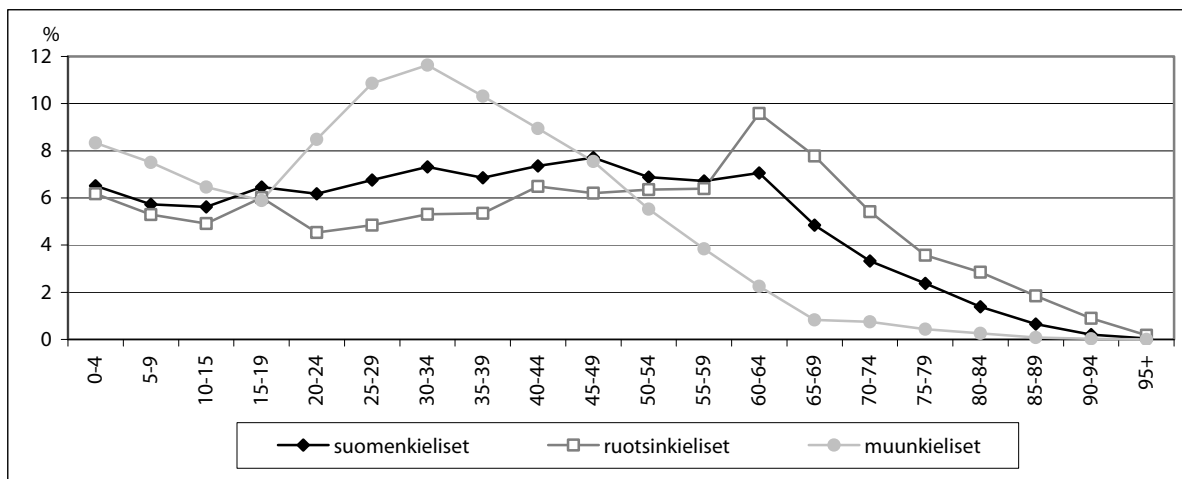

Kuvio 5. Suomen-, ruotsin- ja muunkielisen väestön ikäjakauma vuonna 2011

Vieraiden kielten määrä ja yleisimmät muut kielet

Vuoden 2011 alussa Vantaalla puhuttiin äidinkielenä suomen, ruotsin ja saamen lisäksi 105 eri kieltä. Suuralueiden asukkaiden vieraiden kielten määrä vaihteli Myyrmäen 83 kielestä Kivistön 35 kieleen. Eri äidinkielten määrä on Vantaalla lisääntynyt tasaisesti. Vuonna 2000 Vantaalla puhuttiin 70 eri kieltä, josta määrä on vuosi vuodelta lisääntynyt nykyiseen 105 kieleen.

Yleisimmät kielet ovat kuitenkin pysyneet samoina koko 2000-luvun ajan. Toistaiseksi ruotsinkielien asema on ollut vahvempi kuin muiden kielten, sillä ruotsi on koko ajan ollut yleisin äidinkieli suomen jälkeen. Seuraavaksi yleisin äidinkieli on koko 2000-luvun ajan ollut venäjä, jonka jälkeen tulevat viro ja somali. Viimeisten kymmenen vuoden aikana viroa äidinkielenään puhuvien osuus on jatkuvasti kasvanut ja somalia puhuvien laskenut. Vuonna 2007 viro nousi puhutummaksi äidinkieleksi kuin somali.

Taulu 3. Vantaan muunkielisen väestön 15 yleisintä äidinkieltä vuosina 2006–2011

Vuosi Äidinkieli	2006		2007		2008		2009		2010		2011	
	lkm	%	lkm	%	lkm	%	lkm	%	lkm	%	lkm	%
Muunkieliset yht.	11 897	100	12 799	100	14 435	100	16 387	100	17 980	100	19 822	100
Venäjä	2 833	23,8	3 077	24,0	3 547	24,6	3 958	24,2	4 204	23,4	4 549	22,9
Viro	1 383	11,6	1 521	11,9	1 805	12,5	2 198	13,4	2 606	14,5	3 078	15,5
Somali	1 459	12,3	1 428	11,2	1 461	10,1	1 532	9,3	1 575	8,8	1 669	8,4
Albania	780	6,6	835	6,5	907	6,3	1 057	6,5	1 196	6,7	1 302	6,6
Vietnam	647	5,4	663	5,2	713	4,9	763	4,7	807	4,5	876	4,4
Arabia	548	4,6	594	4,6	649	4,5	730	4,5	793	4,4	835	4,2
Englanti	451	3,8	513	4,0	550	3,8	626	3,8	674	3,7	761	3,8
Kurdi	472	4,0	507	4,0	537	3,7	589	3,6	648	3,6	734	3,7
Turkki	371	3,1	426	3,3	487	3,4	528	3,2	574	3,2	622	3,1
Thai	228	1,9	258	2,0	315	2,2	367	2,2	400	2,2	453	2,3
Kiina	303	2,5	316	2,5	347	2,4	384	2,3	411	2,3	448	2,3
Persia, Farsi	115	1,0	140	1,1	156	1,1	184	1,1	247	1,4	284	1,4
Pandzabi	168	1,4	179	1,4	201	1,4	217	1,3	234	1,3	256	1,3
Espanja	163	1,4	184	1,4	199	1,4	223	1,4	228	1,3	247	1,2
Saksa	150	1,3	146	1,1	152	1,1	162	1,0	173	1,0	178	0,9
Muu kieli	1 680	14,1	1 827	14,3	2 196	15,2	2 612	15,9	2 907	16,2	3 198	16,1
Tuntematon	146	1,2	185	1,4	213	1,5	257	1,6	303	1,7	332	1,7
Eri kielten määrä		89		93		98		100		103		105

Vuonna 2011 muunkielisistä venäjää äidinkielenään puhuvien osuus oli 22,9 prosenttia, viron 15,5 prosenttia ja somalin 8,4 prosenttia. Venäjän, viron ja somalin jälkeen yleisimmät kielet – albania, vietnam ja arabia – ovat vuodesta 2002 lähtien pysyneet samoina.

Vaikka koko Vantaalla ruotsia äidinkielenään puhuvia on enemmän kuin venäjää puhuvia, niin Koivukylän, Korson ja Hakunilan suuralueilla venäjää puhuvia on enemmän. Korson suuralueella myös viroa äidinkielenään puhuvia oli niukasti enemmän kuin ruotsia puhuvia.

Kun kielitarkastelusta jätetään suomen- ja ruotsinkieliset pois, oli venäjä muunkielisten yleisin äidinkieli kaikilla suuralueilla. Muunkielisistä venäjää äidinkielenään puhuvien osuus vaihteli Kivistön ja Hakunilan 28 prosentista Tikkurilan 19 prosenttiin. Viro oli toiseksi yleisin muunkielisten äidinkieli kaikilla muilla suuralueilla paitsi Koivukylässä, jossa se oli somali. Kolmanneksi puhutuin muunkielisten äidinkieli vaihteli suuralueiden kesken. Myyrmässä se oli somali, Kivistössä ja Aviapoliksessa englantia, Tikkurilassa ja Korsossa albania, Koivukylässä viro ja Hakunilassa vietnam.

Taulu 4. Muunkielinen väestö Vantaalla ja suuralueilla vuonna 2011 (Vantaan 15 yleisintä kieltä + saamen kieli)

Alue Kieli	Vantaa		Myyrmäki		Kivistö		Aviapolis		Tikkurila		Koivukylä		Korso		Hakunila	
	lkm	%	lkm	%	lkm	%	lkm	%	lkm	%	lkm	%	lkm	%	lkm	%
Muunkieliset	19 822	100	4 655	100	244	100	1 241	100	2 754	100	2 972	100	2 772	100	4 548	100
Venäjä	4 549	22,9	936	20,1	68	27,9	247	19,9	519	18,8	702	23,6	739	26,7	1 253	27,6
Viro	3 078	15,5	772	16,6	61	25,0	173	13,9	443	16,1	367	12,3	493	17,8	711	15,6
Somali	1 669	8,4	517	11,1	1	0,4	69	5,6	54	2,0	374	12,6	179	6,5	304	6,7
Albania	1 302	6,6	333	7,2	0	0,0	58	4,7	218	7,9	163	5,5	285	10,3	205	4,5
Vietnam	876	4,4	43	0,9	4	1,6	37	3,0	165	6,0	145	4,9	128	4,6	318	7,0
Arabia	835	4,2	173	3,7	8	3,3	55	4,4	109	4,0	125	4,2	93	3,4	230	5,1
Englanti	761	3,8	206	4,4	13	5,3	88	7,1	129	4,7	140	4,7	78	2,8	89	2,0
Kurdi	734	3,7	190	4,1	7	2,9	34	2,7	98	3,6	55	1,9	84	3,0	234	5,1
Turkki	622	3,1	177	3,8	9	3,7	53	4,3	110	4,0	49	1,6	53	1,9	155	3,4
Thai	453	2,3	94	2,0	11	4,5	48	3,9	93	3,4	56	1,9	79	2,8	58	1,3
Kiina	448	2,3	78	1,7	5	2,0	48	3,9	99	3,6	76	2,6	45	1,6	89	2,0
Persia, Farsi	284	1,4	100	2,1	0	0,0	13	1,0	27	1,0	37	1,2	36	1,3	62	1,4
Pandzabi	256	1,3	54	1,2	2	0,8	15	1,2	60	2,2	47	1,6	12	0,4	62	1,4
Espanja	247	1,2	67	1,4	2	0,8	27	2,2	43	1,6	25	0,8	36	1,3	32	0,7
Saksa	178	0,9	53	1,1	10	4,1	15	1,2	26	0,9	22	0,7	28	1,0	22	0,5
Saame	13	0,1	4	0,1	0	0,0	1	0,1	1	0,0	0	0,0	3	0,1	4	0,1
Muu kieli	3 185	16,1	784	16,8	38	15,6	251	20,2	501	18,2	547	18,4	342	12,3	650	14,3
Tuntematon	332	1,7	74	1,6	5	2,0	9	0,7	59	2,1	42	1,4	59	2,1	70	1,5

3.5 Ulkomaalaistaustaiset

Ulkomaan kansalaiset ovat Suomessa pysyvästi asuvia henkilöitä, jotka eivät ole Suomen kansalaisia. Ulkomaalaistaustaisten ryhmä on edellistä ryhmää suurempi, sillä siihen sisältyvät ulkomaan kansalaisten lisäksi ulkomailla syntyneet Suomen kansalaiset. Näin saadaan parempi käsitys varsinaisesta ulkomaalaistaustaisuudesta, kun luvussa ovat mukana myös pitkään Suomessa asuneet, jo Suomen kansalaisuuden saaneet henkilöt.

Vantaalla asui vuoden 2011 alussa 19 722 ulkomaalaistaustaista, mikä oli 9,9 prosenttia koko Vantaan väestöstä. Ulkomaan kansalaisten määrä oli luonnollisesti hieman pienempi, 13 201 henkilöä (6,6 %). Hakunilan suuralueella ulkomaalaistaustaisten osuus oli suurin (15 %) ja Kivistön suuralueella pienin (4 %). Ulkomaalaistaustaisten määrä ja osuus väestöstä on kasvanut Vantaalla koko 2000-luvun ajan.

Taulu 5. Ulkomaalaistaustaisten määrä ja osuus alueen väestöstä vuosina 2006–2011

Vuosi Alue	2006		2007		2008		2009		2010		2011	
	lkm	%	lkm	%	lkm	%	lkm	%	lkm	%	lkm	%
Vantaa	12 767	6,8	13 598	7,2	15 026	7,8	16 696	8,5	18 129	9,2	19 722	9,9
1 Myyrmäen suuralue	2 982	6,0	3 153	6,3	3 497	6,9	3 827	7,6	4 203	8,2	4 605	9,0
2 Kivistön suuralue	169	2,4	198	2,7	212	2,9	240	3,1	266	3,4	314	4,0
3 Aviapoliksen suuralue	745	6,0	822	6,2	889	6,3	1 093	7,3	1 191	7,6	1 298	7,9
4 Tikkurilan suuralue	1 967	5,4	1 994	5,5	2 151	5,9	2 374	6,4	2 585	7,0	2 779	7,4
5 Koivukylän suuralue	1 785	7,6	1 921	8,0	2 142	8,8	2 420	9,8	2 564	10,3	2 866	11,3
6 Korson suuralue	1 881	7,0	2 033	7,4	2 276	8,1	2 536	8,9	2 725	9,4	2 842	9,8
7 Hakunilan suuralue	2 846	10,1	3 109	11	3 428	12	3 711	13	4 040	14,0	4 354	15,0

Vantaan ulkomaalaistaustaisista kolme viidesosaa on tullut Euroopasta. Lähes joka neljäs ulkomaalaistaustaisista on tullut Aasiasta ja useampi kuin joka kymmenes Afrikasta. Amerikoista saapuneiden osuus on vain pari prosenttia. Euroopasta tulleista puolet on muuttanut Vantaalle toisesta EU-maasta ja puolet muualta Euroopasta. EU-alueelta muuttaneista lähes 60 prosenttia on tullut Virosta. Muualta Euroopasta tulleista venäläisten osuus oli 42 prosenttia.

Kaikille suuralueille oli muuttanut eniten asukkaita Euroopasta, mutta osuus oli selvästi suurin Kivistössä (73 %). Kivistön ja Aviapoliksen suuralueilla EU-maasta muuttaneiden osuus oli keskimääräistä suurempi ja muualta Euroopasta muuttaneiden osuus keskimääräistä pienempi, kun Hakunilassa tilanne oli päinvastainen.

Taulu 6. Vantaan ulkomaalaistaustainen väestö kansalaisuuden / syntymämaan mukaan vuonna 2011

Alue Maaryhmä	Vantaa		Myyrmäki		Kivistö		Aviapolis		Tikkurila		Koivukylä		Korso		Hakunila	
	lkm	%	lkm	%	lkm	%	lkm	%	lkm	%	lkm	%	lkm	%	lkm	%
Ulkomaat yhteensä	19 722	100,0	4 605	100,0	314	100,0	1 298	100,0	2 779	100,0	2 866	100,0	2 842	100,0	4 354	100,0
Eurooppa	11 769	59,7	2 781	60,4	229	72,9	761	58,6	1 641	59,1	1 593	55,6	1 858	65,4	2 606	59,9
josta EU-maat	5 969	50,7	1 461	52,5	144	62,9	475	62,4	906	55,2	770	48,3	900	48,4	1 146	44,0
josta muu Eurooppa	5 800	49,3	1 320	47,5	85	37,1	286	37,6	735	44,8	823	51,7	958	51,6	1 460	56,0
Afrikka	2 441	12,4	636	13,8	18	5,7	111	8,6	249	9,0	477	16,6	315	11,1	447	10,3
Pohjois-Amerikka	275	1,4	67	1,5	7	2,2	47	3,6	63	2,3	27	0,9	30	1,1	29	0,7
Latinalainen Amerikka	229	1,2	64	1,4	1	0,3	26	2,0	37	1,3	30	1,0	33	1,2	31	0,7
Aasia	4 583	23,2	952	20,7	52	16,6	328	25,3	700	25,2	683	23,8	552	19,4	1 158	26,6
Oseania	55	0,3	15	0,3	1	0,3	4	0,3	15	0,5	8	0,3	3	0,1	5	0,1
Valtioton/tuntematon	370	1,9	90	2,0	6	1,9	21	1,6	74	2,7	48	1,7	51	1,8	78	1,8

Ulkomaalaistaustaisten ikäjakauma on erilainen kuin koko väestön ikäjakauma. Kaikista vantaalaisista 16–44-vuotiaita oli 41 prosenttia, kun ulkomaalaistaustaisista heitä oli 59 prosenttia. Vanhemmissa ikäluokissa tilanne oli toinen. 65 vuotta täyttäneitä oli koko Vantaan väestöstä 12 prosenttia ja ulkomaalaistaustaisista vain 4 prosenttia. Tilanne ei muutu, vaikka vantaalaisten ikäjakaumaa vertailisi erikseen eri alueilta tulleiden ikäjakaumaan: muualta tulleiden ikäjakauma on nuorempi lähtömaasta riippumatta (katso maaryhmittymät taulusta 6.).

3.6 Suomen kansalaisuuden saaneet

Suomen kansalaisuuden saaneiden määrä on vaihdellut vuodesta toiseen 2000-luvulla. Kansalaisuuden saaneita oli eniten vuonna 2004, jolloin peräti 612 vantaalla asuvaa ulkomaalaista sai Suomen kansalaisuuden. Vuonna 2001 kansalaisuuksia saaneita oli vähiten, 242 henkilöä. Vuonna 2010 Suomen kansalaisuus myönnettiin 390 vantaalaiselle, joista 39 prosenttia oli venäläisiä, 7 prosenttia somaleja ja 6 prosenttia virolaisia.

Vuodesta 2003 venäläiset ovat olleet suurin Suomen kansalaisuuden saanut ryhmä. Vuodesta 2005 toiseksi eniten Suomen kansalaisuuksia on myönnetty somaleille ja vuoteen 2009 asti kolmanneksi eniten Serbian ja Montenegron kansalaisille³. Useiden viime vuosien ajan neljäntenä listalla ovat olleet virolaiset, mutta vuonna 2010 virolaisille myönnettiin kolmanneksi eniten kansalaisuuksia.

Vuonna 2010 Suomen kansalaisuuden saaneissa oli 54 eri kansalaisuuden edustajaa, mikä on seitsemän enemmän kuin edellisenä vuonna. Vuosina 2000-2010 yhteensä 91:n eri kansalaisuuden edustajaa on saanut Suomen kansalaisuuden.

Taulu 7. Suomen kansalaisuuden saaneet edellisen kansalaisuuden mukaan vuosina 2006–2010. Tauluun on otettu mukaan 10 yleisintä edellistä kansalaisuutta vuonna 2010.

Vuosi	2006		2007		2008		2009		2010	
	lkm	%	lkm	%	lkm	%	lkm	%	lkm	%
Yhteensä	378	100,0	416	100,0	583	100,0	335	100,0	390	100,0
Venäjä	89	23,5	100	24,0	158	27,1	70	20,9	150	38,5
Somalia	55	14,6	85	20,4	92	15,8	56	16,7	27	6,9
Viro	22	5,8	28	6,7	36	6,2	14	4,2	24	6,2
Intia	0	0,0	7	1,7	9	1,5	7	2,1	20	5,1
Turkki	14	3,7	12	2,9	18	3,1	16	4,8	16	4,1
Kongo (Kinshasa)	16	4,2	7	1,7	7	1,2	2	0,6	14	3,6
Serbia ja Montenegro	48	12,7	53	12,7	71	12,2	42	12,5	13	3,3
Vietnam	3	0,8	19	4,6	21	3,6	9	2,7	11	2,8
Sri Lanka	0	0,0	1	0,2	2	0,3	0	0,0	9	2,3
Ukraina	0	0,0	3	0,7	6	1,0	4	1,2	8	2,1
Muut	125	33,1	94	22,6	150	25,7	108	32,2	90	23,1
Valtion	2	0,5	5	1,2	8	1,4	5	1,5	4	1,0
Tuntematon	4	1,1	2	0,5	5	0,9	2	0,6	4	1,0

³ Serbiasta ja Montenegrosta tuli itsenäisiä valtioita vuonna 2006, mutta itsenäistyminen näkyi tilastoissa viiveellä. Vuonna 2007 kolme, vuonna 2008 kuusi ja vuonna 2009 neljä Serbian kansalaista sai Suomen kansalaisuuden (vuonna 2010 ei yksikään), kun taas montenegrolaisista ei ole saanut yksikään. Valtaosa Suomen kansalaisuuden saaneista on siis tilastoitu Serbian ja Montenegron kansalaisiksi, mikä vuoksi liittovaltio tulee näkymään tilastoissa vielä pitkään. Tilanne on sama kaikissa muissakin valtioissa, jotka joko itsenäistyvät tai liittyvät osaksi toista valtiota.

3.7 Syntymäpaikka

Puolet vantaalaisista on syntynyt pääkaupunkiseudulla. Syntyperäisten vantaalaisten osuus on hitaasti kasvanut: vuonna 2000 heitä oli 26,4 prosenttia ja vuoden 2011 alussa 27,4 prosenttia. Helsingissä syntyneiden osuus on määrällisesti kasvanut, mutta suhteellisesti osuus on jo vuosia pysynyt noin 21 prosentissa. Espoossa syntyneitä on vain muutama prosentti väestöstä.

Viitisen prosenttia Vantaan väestöstä on syntynyt pääkaupunkiseudun ulkopuolisella Uudellamaalla. Näistä henkilöistä suurin osa on syntynyt Helsingin seudulla⁴. Muualla Suomessa syntyneistä suurimmat ryhmät olivat pohjoissavolaiset (3,5 %) ja pohjoiskarjalaiset (3,4 %). Kummankin ryhmän osuudet ovat vuosien kuluessa suhteellisesti pienentyneet.

Ulkomailla syntyneiden vantaalaisten osuus on kasvanut selvästi eniten. Vuonna 2000 ulkomailla syntyneitä asui Vantaalla lähes 7 500 (4,2 %), vuonna 2005 hieman yli 10 700 (5,8 %) ja vuoden 2011 alussa 18 250 (9,1 %). Ulkomailla syntyneet olivatkin kolmanneksi suurin ryhmä Vantaalla ja Helsingissä syntyneiden jälkeen.

Taulu 8. Vantaan väestö syntymäpaikan mukaan vuosina 2007–2011

Vuosi Syntymäpaikka	2007		2008		2009		2010		2011	
	lkm	%	lkm	%	lkm	%	lkm	%	lkm	%
Yhteensä	189 711	100	192 522	100	195 397	100	197 636	100	200 055	100
Vantaa	51 330	27,1	52 035	27,0	53 089	27,2	53 958	27,3	54 839	27,4
Muu pk-seutu	44 811	23,6	45 282	23,5	45 600	23,3	45 937	23,2	46 242	23,1
Helsinki	40 041	21,1	40 412	21,0	40 646	20,8	40 864	20,7	41 017	20,5
Espoo	4 669	2,5	4 761	2,5	4 843	2,5	4 963	2,5	5 110	2,6
Muu Helsingin seutu ¹	6 726	3,5	6 793	3,5	6 888	3,5	6 885	3,5	7 032	3,5
Muu Uusimaa	3 235	1,7	3 265	1,7	3 251	1,7	3 258	1,6	3 270	1,6
Varsinais-Suomi	3 739	2,0	3 767	2,0	3 828	2,0	3 852	1,9	3 822	1,9
Satakunta	2 799	1,5	2 828	1,5	2 838	1,5	2 868	1,5	2 872	1,4
Kanta-Häme	3 365	1,8	3 369	1,7	3 365	1,7	3 337	1,7	3 316	1,7
Pirkanmaa	5 311	2,8	5 387	2,8	5 376	2,8	5 330	2,7	5 349	2,7
Päijät-Häme	3 616	1,9	3 658	1,9	3 658	1,9	3 661	1,9	3 644	1,8
Kymenlaakso	3 863	2,0	3 953	2,1	3 948	2,0	3 923	2,0	3 986	2,0
Etelä-Karjala	3 494	1,8	3 494	1,8	3 494	1,8	3 458	1,7	3 399	1,7
Etelä-Savo	5 323	2,8	5 357	2,8	5 327	2,7	5 289	2,7	5 248	2,6
Pohjois-Savo	7 198	3,8	7 147	3,7	7 086	3,6	7 033	3,6	6 976	3,5
Pohjois-Karjala	7 171	3,8	7 123	3,7	7 039	3,6	6 909	3,5	6 866	3,4
Keski-Suomi	5 213	2,7	5 202	2,7	5 225	2,7	5 220	2,6	5 133	2,6
Etelä-Pohjanmaa	3 949	2,1	3 950	2,1	3 926	2,0	3 898	2,0	3 899	1,9
Pohjanmaa	1 214	0,6	1 240	0,6	1 284	0,7	1 286	0,7	1 277	0,6
Keski-Pohjanmaa	1 049	0,6	1 049	0,5	1 040	0,5	1 004	0,5	992	0,5
Pohjois-Pohjanmaa	5 533	2,9	5 556	2,9	5 559	2,8	5 620	2,8	5 643	2,8
Kainuu	2 427	1,3	2 406	1,2	2 401	1,2	2 409	1,2	2 400	1,2
Lappi	3 240	1,7	3 279	1,7	3 280	1,7	3 274	1,7	3 298	1,6
Ahvenanmaa	22	0,0	25	0,0	25	0,0	25	0,0	22	0,0
Luovutettu alue	2 619	1,4	2 502	1,3	2 402	1,2	2 404	1,2	2 280	1,1
Ulkomaat	12 464	6,6	13 855	7,2	15 468	7,9	16 798	8,5	18 250	9,1

⁴ Hyvinkää, Järvenpää, Kerava, Kirkkonummi, Mäntsälä, Nurmijärvi, Pornainen, Sipoo, Tuusula ja Vihti

3.8 Uskonto

Vuoden 2011 alussa valtaosa vantaalaisista (68 %) oli Suomen evankelisluterilaisen kirkon jäseniä. Ortodoksiseen seurakuntaan tai muihin uskonnollisiin yhdyskuntiin kuuluvia⁵ oli melko vähän, yhteensä kolmisen prosenttia. Uskonnollisiin yhdyskuntiin kuulumattomia oli väestöstä 28,5 prosenttia. Suomen evankelisluterilaiseen kirkkoon kuuluvista lähes yhtä iso osa oli naisia (51 %) kuin miehiä (49 %). Uskonnollisiin yhdyskuntaan kuulumattomissa oli miehiä (56 %) enemmän kuin naisia (44 %).

Suomen evankelisluterilaiseen kirkkoon kuuluvien ja uskonnollisiin yhdyskuntaan kuulumattomien osuudet vaihtelevat jonkin verran iän mukaan. Suomen evankelisluterilaiseen kirkkoon kuuluvista alle 20-vuotiaita oli 27 prosenttia, 20-64-vuotiaita 59 prosenttia ja yli 64-vuotiaita 13 prosenttia. Uskonnollisiin yhdyskuntiin kuulumattomista alle 20-vuotiaita oli 18 prosenttia, 20-64-vuotiaita 73 prosenttia ja yli 64-vuotiaita 9 prosenttia.

Suomen evankelisluterilaiseen kirkkoon kuuluvien osuus on laskenut tasaisesti 2000-luvulla, kun taas uskonnollisiin yhdyskuntiin kuulumattomien osuus on kasvanut. Vuonna 2001 uskonnollisiin yhdyskuntiin kuulumattomia oli 20,4 prosenttia vantaalaisista, kun vuonna 2011 heitä oli 28,5 prosenttia. Myös muihin uskonnollisiin yhdyskuntiin (kuin Suomen evankelisluterilaiseen kirkkoon tai ortodoksiseen kirkkokuntaan) kuuluvien osuus on viimeisten kymmenen vuoden aikana hitaasti kasvanut.

Taulu 9. Vantaan väestö uskonnollisen yhdyskunnan mukaan vuosina 2007–2011

Vuosi Uskonnollinen yhdyskunta	2007		2008		2009		2010		2011	
	lkm	%	lkm	%	lkm	%	lkm	%	lkm	%
Yhteensä	189 711	100	192 522	100	195 397	100	197 636	100	200 055	100,0
Suomen ev.lut. kirkko	140 189	73,9	140 294	72,9	139 424	71,4	138 931	70,3	136 423	68,2
Suomen ortod. kirkkokunta	2 487	1,3	2 611	1,4	2 596	1,3	2 610	1,3	2 662	1,3
Muu uskonnoll. yhdyskunta ⁵	3 012	1,6	3 168	1,6	3 432	1,8	3 722	1,9	4 039	2,0
Usk. yhdysk. kuulumattomat	44 023	23,2	46 449	24,1	49 945	25,6	52 373	26,5	56 931	28,5

⁵ Tähän ryhmään kuuluivat muun muassa Jehovan todistajat, Suomen vapaakirkko, katolinen kirkko, adventtikirkot, Myöhempien Aikojen Pyhien Jeesuksen Kristuksen Kirkko, metodistikirkko, baptistiyhdyskunnat sekä juutalais- ja islamilaisseurakunnat.

4 VÄESTÖNMUUTOKSET

4.1 Syntyneet

1990-luvun alkupuolella Vantaalla näki vuosittain päivänvalon yli 2 500 vauvaa, mutta sen jälkeen syntyneiden määrä hieman laski. Samoihin lukemiin päästiin uudelleen vasta vuonna 2003, jonka jälkeen vauvoja on syntynyt joka vuosi vähintään 2 500. Viime vuosina syntyvyys on kasvanut entisestään ja vuonna 2010 Vantaalla syntyi 2 737 vauvaa, joista hieman yli puolet oli poikia.

Vuonna 2010 vantaalaiset synnyttivät eniten vauvoja 30. ikävuoden molemmin puolin. 25–29-vuotiaille naisille (30 %) syntyi jonkin verran vähemmän lapsia kuin 30–34-vuotiaille (37 %). Alle 20- ja yli 40-vuotiaita äitejä oli kumpiakin muutaman prosentin verran.

Vuoden 2010 aikana syntyneistä vauvoista 85 prosenttia oli suomenkielisiä, 13 prosenttia muunkielisiä ja loput pari prosenttia ruotsinkielisiä. Synnyttäneistä naisista 61 prosenttia oli naimisissa.

Syntyneet suuralueittain

Vuonna 2010 vauvoja syntyi eniten Myyrmäen suuralueella (602 vauvaa) ja vähiten Kivistön suuralueella (115 vauvaa). Äitien iät vaihtelivat jonkin verran suuralueittain. Vuonna 2010 synnyttäneet kivistöläisäidit olivat hieman vanhempia kuin muilla alueilla. Kivistön synnyttäneistä naisista kolmannes oli alle 30-vuotiaita ja lähes yhtä iso osa oli vähintään 35 vuotta täyttäneitä. Useimmilla muilla suuralueilla alle 30-vuotiaita oli synnyttäneistä lähes puolet ja 35 vuotta täyttäneitä alle viidennes. Kaikilla suuralueilla lapsia kuitenkin syntyi eniten 30–34-vuotiaille.

Hakunilan suuralueelle vuonna 2010 syntyneistä vauvoista 21,5 prosenttia oli muun kuin suomen- tai ruotsinkielisiä, kun Aviapoliksessa ja Kivistössä muunkielisten vauvojen osuus oli viitisen prosenttia. Avioliittoon syntyneiden vauvojen osuus oli korkein Kivistön ja alhaisin Koivukylän suuralueella.

Taulu 10. Vantaan suuralueilla vuonna 2010 elävänä syntyneet lapsen sukupuolen, äidin iän, kielen ja avioisuuden (=avioliittoon syntyneet) mukaan

Alue	Syntyneitä	joista poikia	Äidin ikä						Äidinkieli			Avioliittaiset
			-19	20-24	25-29	30-34	35-39	40+	Suomi	Ruotsi	Muu	
Vantaa	2 737	52,2	1,7	13,1	30,3	36,5	15,4	3,0	84,6	2,5	12,9	60,6
1 Myyrmäki	602	50,8	2,0	13,5	33,1	35,5	13,1	2,8	84,7	3,7	11,6	61,5
2 Kivistö	115	56,5	1,7	7,8	23,5	36,5	26,1	4,3	93,0	1,7	5,2	66,1
3 Aviapolis	376	47,1	0,0	8,0	32,4	42,0	14,4	3,2	92,6	2,7	4,8	61,2
4 Tikkurila	479	56,8	1,3	12,7	32,6	35,5	14,6	3,3	84,6	2,5	12,9	58,5
5 Koivukylä	334	53,3	2,4	18,9	25,4	30,5	20,1	2,7	80,8	2,4	16,8	55,4
6 Korso	418	52,6	2,6	15,1	26,3	37,1	15,6	3,3	86,1	0,7	13,2	62,7
7 Hakunila	396	51,0	1,8	11,9	31,3	38,4	14,1	2,5	76,3	2,3	21,5	63,1

4.2 Kuolleet

Vuonna 2010 kuoli 1 157 vantaalaista. Pitkällä aikavälillä tarkasteltuna kuolleiden määrä on kasvanut sitä mukaa, kun väkilukin on kasvanut. Koko 2000-luvun ajan Vantaalla on vuosittain kuollut 0,5–0,6 prosenttia väestöstä.

Vuonna 2010 kuolleista 54 prosenttia oli miehiä. Iän mukaan tarkasteltuna yli 60 prosenttia kuolleista oli vähintään 70-vuotiaita ja vajaa kolmannes 50–69-vuotiaita. Alle 30-vuotiaana kuolleita oli vain parin prosentin verran. Kuolleiden keski-ikä on hieman noussut 1990-luvun alusta.

Taulu 11. Kuolleet iän mukaan vuosina 1990–2010

Vuosi	Kuolleita		Ikä, vuotta (%)					
	lkm	%	0	1-14	15-29	30-49	50-69	70+
1990	878	100	2,1	0,7	5,0	15,8	28,4	48,1
1991	851	100	2,0	0,7	3,8	17,3	28,4	47,8
1992	808	100	1,6	0,1	4,7	13,2	27,7	52,6
1993	924	100	1,4	0,6	2,7	13,0	30,5	51,7
1994	865	100	1,6	0,3	2,7	14,6	27,9	52,9
1995	826	100	1,2	0,4	2,2	15,9	29,7	50,7
1996	872	100	0,9	0,3	3,0	12,6	29,5	53,7
1997	936	100	0,2	0,6	2,1	12,2	31,1	53,7
1998	913	100	0,8	0,7	2,2	11,3	29,7	55,4
1999	964	100	0,9	0,6	2,1	11,5	32,1	52,8
2000	968	100	1,3	0,7	2,4	11,8	30,9	52,9
2001	957	100	0,7	0,4	2,4	8,9	31,1	56,4
2002	998	100	0,6	0,8	2,9	9,3	31,3	55,1
2003	1 026	100	0,5	0,1	1,7	7,2	32,4	58,2
2004	1 028	100	0,6	0,5	1,7	9,8	34,5	52,9
2005	1 055	100	0,8	1,0	1,7	10,1	31,6	54,8
2006	1 014	100	0,8	0,5	2,0	9,3	34,1	53,4
2007	1 077	100	0,3	0,4	1,7	8,4	31,9	57,4
2008	994	100	0,5	0,3	1,6	7,7	34,4	55,4
2009	1 096	100	0,5	0,5	1,7	9,1	30,7	57,6
2010	1 157	100	0,4	0,0	1,5	6,6	30,3	61,2

4.3 Muuttoliike

Muuttoliike jakaantuu sisäiseen ja ulkoiseen muuttoon. Sisäinen muuttoliike koostuu henkilöistä, jotka vaihtavat asuinpaikkaa Vantaan sisällä. Ulkoinen muuttoliike puolestaan käsittää Vantaalle ja Vantaalta muuttaneet eli kunnan rajan ylittävät muutot.

Muuttoliike koko Vantaalla

Vantaa sai vuonna 2010 muuttovoittoa 845 henkilöä. Muuttoliike on jo vuosien ajan pysynyt positiivisena lähinnä Helsingistä ja ulkomailta suuntautuneen muuttoliikkeen ansiosta. Vuonna 2010 Helsingistä muutti 1 067 ihmistä enemmän Vantaalle kuin Vantaalta muutti Helsinkiin. Ulkomailta muuttovoittoa kertyi puolestaan 955 henkeä, mikä oli 253 henkeä enemmän kuin edellisellä vuonna. Vuodesta 2007 lähtien ulkomailta saatu muuttovoitto on ollut vähintään 700 henkeä.

Eniten Vantaa menetti vuonna 2010 väestöään pääkaupunkiseudun ulkopuolelle kehyskuntiin (Hyvinkää, Järvenpää, Kerava, Kirkkonummi, Mäntsälä, Nurmijärvi, Pornainen, Sipoo, Tuusula ja Vihti). Kyseisiin kuntiin muutti vantaalaisia 1 094 enemmän kuin näiden kuntien asukkaita muutti Vantaalle.

Jos muuttoliikettä tarkastellaan muuttajan kielen mukaan, saa Vantaa muista kuin suomen- tai ruotsinkielisistä muuttovoittoa kaikilta alueilta. Suurimmat muunkielistenkin muuttovoitot tulevat ulkomailta ja Helsingistä, mutta myös esimerkiksi Vantaan ja kehyskuntien välinen muuttoliike kääntyy tässä tarkastelussa positiiviseksi. (Katso liitetaulu 020m.)

Vuonna 2010 Vantaan saama muuttovoitto perustui pitkälti 16–29-vuotiaisiin (+709 henkeä), mutta myös 30–44-vuotiaissa oli selvästi enemmän (+472) tulomuuttajia kuin lähtömuuttajia. Eniten Vantaa menetti 45–64-vuotiaita (-293).

Muuttoliike suuralueilla

Neljällä suuralueella – Kivistö, Aviapolis, Tikkurila ja Koivukylä – muuttotaseet jäivät positiivisiksi vuonna 2010 (sisältää sekä sisäiset että ulkoiset muutot). Selvästi eniten väestönlisäystä muuttoliikkeen ansiosta sai Aviapoliksen suuralue, 505 henkeä, ja toiseksi eniten väki lisääntyi Tikkurilan suuralueella (+310). Suurimmat väestötappiot kärsivät Hakunilan (-197) ja Korson (-149) suuralueet.

Kun suuralueiden muuttoliikettä tarkastellaan iän mukaan, niin Aviapoliksen, Tikkurilan ja Myyrmäen suuralueet saivat muuttovoittoa etenkin 16–29-vuotiaista. Muilla suuralueilla muuttovoitto oli suurinta 30–44-vuotiaiden ikäryhmässä.

Taulu 12. Ulkoinen ja sisäinen muuttoliike sekä sisäinen muuttoliike muuttosuunnan mukaan suuralueittain vuonna 2010

	tulomuutto lähtömuutto nettomuutto	(t) (l) (n)	Muutto- liike yht.	Ulkoinen muutto- liike	Sisäinen muutto- liike	Sisäinen muuttoliike suuralueittain	Myyr- mäki	Kivistö	Avia- polis	Tikku- rila	Koivu- kylä	Korso	Haku- nila	Muut
Vantaa	t	34 526	14 730	19 796	4 517	398	1 866	4 144	2 509	2 663	2 499	1 200		
	l	33 681	13 885	19 796	4 200	426	2 042	4 013	2 477	2 645	2 190	1 803		
	n	845	845	0	317	-28	-176	131	32	18	309	-603		
1 Myyrmäen suuralue	t	8 158	3 958	4 200	3 150	145	192	146	115	77	99	276		
	l	8 219	3 702	4 517	3 150	165	268	196	118	110	89	421		
	n	-61	256	-317	0	-20	-76	-50	-3	-33	10	-145		
2 Kivistön suuralue	t	786	360	426	165	131	36	24	12	23	7	28		
	l	695	297	398	145	131	27	24	7	9	19	36		
	n	91	63	28	20	0	9	0	5	14	-12	-8		
3 Aviapoliksen suuralue	t	3 711	1 669	2 042	268	27	1 072	273	118	94	116	74		
	l	3 206	1 340	1 866	192	36	1 072	233	77	84	52	120		
	n	505	329	176	76	-9	0	40	41	10	64	-46		
4 Tikkurilan suuralue	t	6 923	2 910	4 013	196	24	233	2 209	514	316	280	241		
	l	6 613	2 469	4 144	146	24	273	2 209	531	362	258	341		
	n	310	441	-131	50	0	-40	0	-17	-46	22	-100		
5 Koivukylän suuralue	t	4 285	1 808	2 477	118	7	77	531	964	427	170	183		
	l	4 060	1 551	2 509	115	12	118	514	964	372	145	269		
	n	225	257	-32	3	-5	-41	17	0	55	25	-86		
6 Korson suuralue	t	4 418	1 773	2 645	110	9	84	362	372	1 341	205	162		
	l	4 567	1 904	2 663	77	23	94	316	427	1 341	125	260		
	n	-149	-131	-18	33	-14	-10	46	-55	0	80	-98		
7 Hakunilan suuralue	t	4 187	1 997	2 190	89	19	52	258	145	125	1 318	184		
	l	4 384	1 885	2 499	99	7	116	280	170	205	1 318	304		
	n	-197	112	-309	-10	12	-64	-22	-25	-80	0	-120		

Suuralueiden välillä on eroa, kun muuttoliikkeen tarkastelu eriytetään Vantaan sisäiseen ja Vantaan rajojen ulkopuoliseen muuttoon. Kivistön ja Aviapoliksen suuralueilla sekä sisäinen että ulkoinen muuttoliike jäivät positiivisiksi, kun Korson suuralueella molemmat jäivät negatiivisiksi. Muilla suuralueilla väestö lisääntyi ulkoisen muuttoliikkeen, mutta väheni sisäisen muuttoliikkeen johdosta.

Vuonna 2010 joka kymmenes vantaalainen muutti toiseen asuntoon Vantaalla. Kaupungin sisällä muuttaneista 52 prosenttia muutti samalle suuralueelle, jossa heidän edellinenkin kotinsa sijaitsi. Näistä muuttajista hieman yli puolet oli edellistäkin paikkauskollisempia, koska he olivat löytäneet uuden asuntonsa samasta kaupunginosasta, jossa heidän edellinen kotinsa sijaitsi.

Suuralueiden välillä oli suuria eroja "paikkauskollisuudessa" eli siinä, muuttiko samalle suuralueelle, jossa oli ennenkin asunut. Myyrmäen suuralueen muuttajista 75 prosenttia löysi myös uuden asuntonsa Myyrmäen suuralueelta, kun Kivistön suuralueella vastaava osuus oli 31 prosenttia. Muilla suuralueilla osuus vaihteli 39–60 prosentin välillä.

Vuonna 2010 Hakunilan suuralue kärsi muuttotappiota kaikkien suuralueiden paitsi Kivistön kanssa. Kivistö sai muuttovoittoa kaikilta suuralueilta paitsi Hakunilasta ja Aviapolis kaikilta paitsi Kivistöltä. Lukumääräisesti suurimman suuralueiden välisen väestönmenetyksen koki Hakunila, josta muutti 80 henkilöä enemmän Korsoon kuin Korsosta muutti Hakunilaan.

4.4 Kokonaisväestönmuutos

Kun vuosittain elävänä syntyneistä vähennetään samana vuonna kuolleiden määrä, saadaan syntyneiden enemmisyys -luku. Luonnollisella väestönkasvulla tarkoitetaan tilannetta, jossa syntyneitä on enemmän kuin kuolleita, minkä johdosta alueen väestömäärä kasvaa. Syntyneiden ja kuolleiden lisäksi alueen kokonaisväestönmuutokseen vaikuttaa muuttoliike.

Taulu 13. Vantaan väestönmuutokset vuosina 1990–2010

Vuosi	Luonnolliset väestönmuutokset					Muuttoliike			
	Väestön- lisäys lkm	Synty- neet	Kuol- leet	Synty- neiden enemmisyys	Synt.enemm. osuus väestön- lisäyksestä %	Kuntaan muutta- neet	Kunnasta muutta- neet	Netto- muutto	Nettomuuton osuus väestön- lisäyksestä %
1990	2 623	2 554	878	1 676	63,9	10 067	9 120	947	36,1
1991	2 341	2 586	851	1 735	74,1	10 022	9 416	606	25,9
1992	1 904	2 682	808	1 874	98,4	9 963	9 933	30	1,6
1993	1 876	2 561	924	1 637	87,3	10 737	10 498	239	12,7
1994	3 204	2 662	865	1 797	56,1	11 890	10 483	1 407	43,9
1995	2 030	2 562	826	1 736	85,5	10 295	10 001	294	14,5
1996	2 241	2 445	872	1 573	70,2	11 426	10 758	668	29,8
1997	2 505	2 488	936	1 552	62,0	11 494	10 541	953	38,0
1998	2 493	2 371	913	1 458	58,5	12 464	11 429	1 035	41,5
1999	2 469	2 448	964	1 484	60,1	12 919	11 934	985	39,9
2000	2 107	2 467	968	1 499	71,1	12 867	12 259	608	28,9
2001	1 360	2 363	957	1 406	103,4	13 824	13 870	-46	-3,4
2002	2 042	2 460	998	1 462	71,6	13 823	13 243	580	28,4
2003	2 151	2 531	1 026	1 505	70,0	14 162	13 516	646	30,0
2004	1 397	2 615	1 028	1 587	113,6	13 806	13 996	-190	-13,6
2005	1 826	2 541	1 055	1 486	81,4	14 653	14 313	340	18,6
2006	2 401	2 673	1 014	1 659	69,1	14 449	13 707	742	30,9
2007	2 745	2 611	1 077	1 534	55,9	14 746	13 535	1 211	44,1
2008	2 817	2 766	994	1 772	62,9	14 168	13 123	1 045	37,1
2009	2 124	2 721	1 096	1 625	76,5	14 694	14 195	499	23,5
2010	2 425	2 737	1 157	1 580	65,2	14 730	13 885	845	34,8

Kun otetaan huomioon sekä luonnolliset väestönmuutokset että muuttoliike, lisääntyi Vantaan väestö 2 425 hengellä vuonna 2010. Väestönlisäyksestä syntyneiden enemmyyden osuus oli 65,2 prosenttia (1 580 henkeä) ja nettomuuton 34,8 prosenttia (845 henkeä).

Vantaan väestö on vuosikymmenten ajan enemmän kasvanut syntyneiden kuin muuttoliikkeen ansios-
ta. Vuodesta 1990 lähtien nettomuuton osuus väestönlisäyksestä on korkeimmillaan ollut 44 prosenttia.
Vuosina 2001 ja 2004 väestö kasvoi pelkästään syntyneiden johdosta, kun nettomuutto oli negatiivinen.

4.5 Avioliitot ja -erot

1990-luvun puolivälistä lähtien avioliittojen määrä on vuosittaista vaihtelua lukuun ottamatta kasvanut, mikä on ainakin osittain seurausta Vantaan väestön kasvamisesta. Vuonna 2010 avioliiton solmi 1 502 pariskuntaa, mikä oli lähes 50 pariskuntaa enemmän kuin edellisenä vuonna.

Valtaosa vuonna 2010 avioituneista vantaalaisista naisista solmi avioliiton ensimmäistä kertaa (70 %). Avioliitto oli toinen 17 prosentille naisista ja 4 prosentille liitto oli vähintään kolmas. Puolet vihityistä naisista oli 25–34-vuotiaita.

Avioerojen määrä on pysynyt yli 600 kappaleessa 1990-luvun puolesta välistä lähtien muutamia poikkeusvuosia lukuun ottamatta. Vuonna 2010 avioeroon päätyi 665 vantaalaista pariskuntaa. Pariskuntien naisista 82 prosenttia koki ensimmäisen avioeronsa ja 14 prosentille ero oli toinen. Vajaa puolet eronneista naisista oli yli 40-vuotiaita, runsas kolmannes 30–39-vuotiaita ja loput tätä nuorempia.

Taulu 14. Avioliitot ja avioerot järjestysnumeron mukaan vuosina 2000–2010

Vuosi	Avioliitot		Avioliiton järjestysnumero			Ei tietoa	Avioerot		Avioliiton järjestysnumero			Ei tietoa
	lkm	%	1	2	3+		lkm	%	1	2	3+	
2000	1 183	100	71,0	19,4	3,2	6,4	679	100	82,9	14,4	2,7	
2001	1 220	100	71,1	17,8	3,0	8,1	570	100	81,6	15,8	2,6	
2002	1 336	100	70,6	19,0	2,8	7,6	629	100	83,6	13,8	2,5	
2003	1 232	100	72,9	18,1	2,9	6,1	653	100	82,2	15,3	2,5	
2004	1 354	100	73,7	17,7	2,7	5,8	614	100	79,3	15,6	5,0	
2005	1 463	100	70,9	17,4	4,0	7,8	631	100	78,3	17,6	3,3	0,8
2006	1 383	100	66,7	20,0	4,6	8,6	683	100	76,8	17,7	4,2	1,3
2007	1 529	100	70,0	16,9	3,4	9,7	584	100	74,8	18,5	3,9	2,7
2008	1 511	100	68,2	19,5	3,1	9,2	627	100	72,7	18,0	6,9	2,4
2009	1 456	100	69,5	18,0	3,6	8,9	650	100	76,5	18,2	2,8	2,6
2010	1 502	100	69,8	17,0	3,9	9,4	665	100	82,0	14,0	2,7	1,4

5 ASUNTOKUNNAT JA PERHEET

5.1 Asuntokuntien määrä ja koko

Vantaalaisten asuntokuntien määrä on kasvanut vuosi vuodelta. Vuonna 1980 asuntokuntia oli lähes 46 300, vuonna 1990 yli 60 600 ja vuonna 2000 yli 75 700. Uusimpien tietojen mukaan vuonna 2011 vantaalaisia asuntokuntia oli 91 152, joissa asui 196 402 vantaalaista⁶.

Asuntokuntien koko on selvästi pienentynyt Vantaalla vuosien saatossa. Yhden ja kahden hengen asuntokuntien osuudet kasvoivat 1970-luvun lopusta 1990-luvun puoliväliin, jonka jälkeen vain yksin asuvin osuus on jatkanut kasvamistaan. 1990-luvun puolivälistä lähtien yksin asuvia on myös ollut enemmän kuin kaksin asuvia. Vuoden 2011 alussa yhden hengen asuntokuntia oli 38 prosenttia (vuonna 1981: 21 %), kahden hengen 33 prosenttia (1981: 25 %) ja vähintään neljän hengen asuntokuntia 16 prosenttia (1981: 30 %).

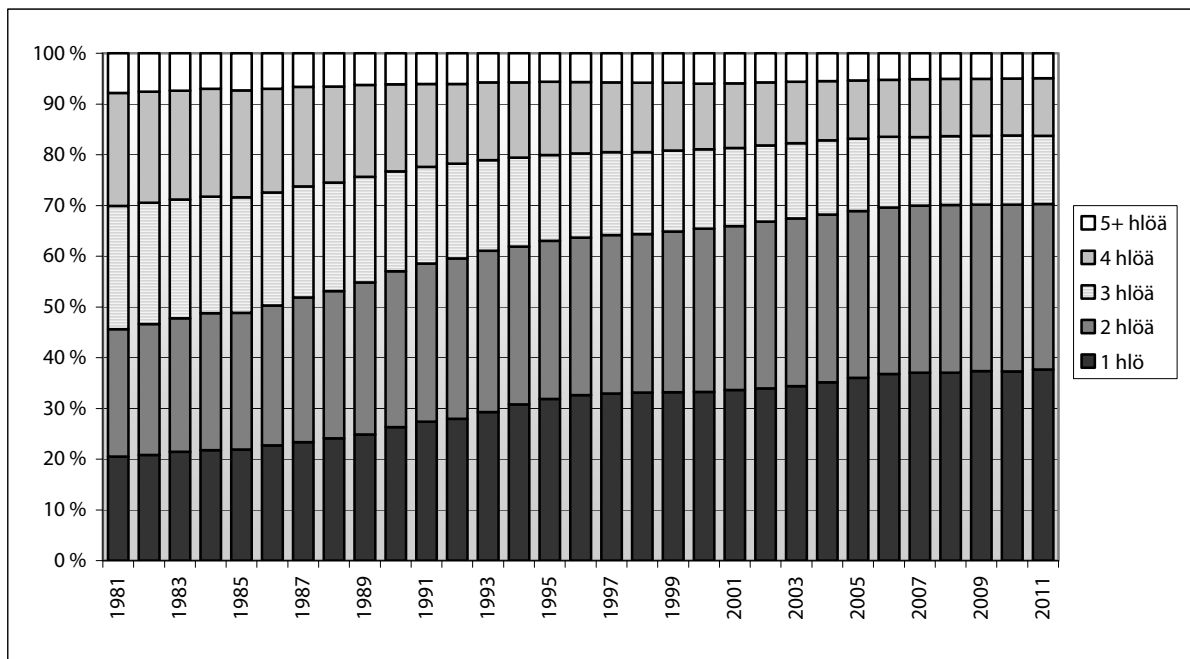

Kuvio 6. Vantaalaiset asuntokunnat henkilöluvun mukaan vuosina 1981–2011

Asuntokuntien pienentyminen näkyy myös asuntokuntien keskikoon kehityksessä. Vuonna 1980 vantaalaisessa asuntokunnassa asui keskimäärin 2,8 henkilöä, mutta vuonna 1990 keskimääräinen asukasluvu oli tippunut 2,3 henkilöön. Vuodesta 2006 lähtien luku on ollut alle 2,2 henkilöä, ollen 2,15 vuoden 2011 alussa.

⁶ Asuntoväestön määrä on runsas 3 600 asukasta pienempi kuin Vantaan todellinen asukasluvu, koska asuntoväestöön ei lasketa asuntoiloissa, laitoksissa tai vastaavissa paikoissa asuvia.

Asuntokuntien koossa oli jonkin verran suuralueiden välisiä eroja vuoden 2011 tietojen mukaan. Kivistö oli ainoa suuralue, jossa yhden hengen asuntokuntien osuus (23 %) oli pienempi kuin vähintään neljän hengen asuntokuntien osuus (28 %). Myyrmäen ja Tikkurilan suuralueilla oli eniten yhden hengen asuntokuntia (41–42 %) ja vähiten suuria, vähintään neljän hengen asuntokuntia (13 %). Kivistössä asuntokuntien keskipöytä oli suurin (2,7 henkeä) ja Myyrmäessä sekä Tikkurilassa pienin (2,0 henkeä).

Kaupunginosittain tarkasteltuna pienimmät, keskipöytä alle 1,8 hengen, asuntokunnat löytyivät Tikkurilasta ja Havukoskelta. Näillä alueilla yksin asuvia oli hieman yli puolet kaikista asuntokunnista ja vähintään neljä henkeä asui vain 6–8 prosentissa asuntokunnista. Asuntokuntien keskipöytä oli suurin Jokivarressa, Vestrassa ja Nikinmäessä (yli 3 henkeä). Näissä kaupunginosissa yksin asuvien osuus oli 10 prosentin tuntumassa ja vähintään neljän hengen asuntokuntien osuus oli Jokivarressa 43, Nikinmäessä 40 ja Vestrassa 37 prosenttia.

Yksin asuvat

Vuoden 2011 alussa Vantaalla oli runsaat 34 300 yksin asuvaa, mikä on 17 prosenttia kaikista vantaalaisista. Yksin asuvien vantaalaisten hienoiset ikähuiput osuivat 20–29-vuotiaisiin ja 50–59-vuotiaisiin, mutta ero väliin jääviin ikäluokkiin oli vain muutaman prosenttiyksikön. Yksin asuvista 55 prosenttia oli naisia ja 45 prosenttia miehiä. Miehiä oli enemmän 20–49-vuotiaissa yksin asuvissa, mutta alle 20-vuotiaissa ja yli 60-vuotiaissa oli enemmän naisia.

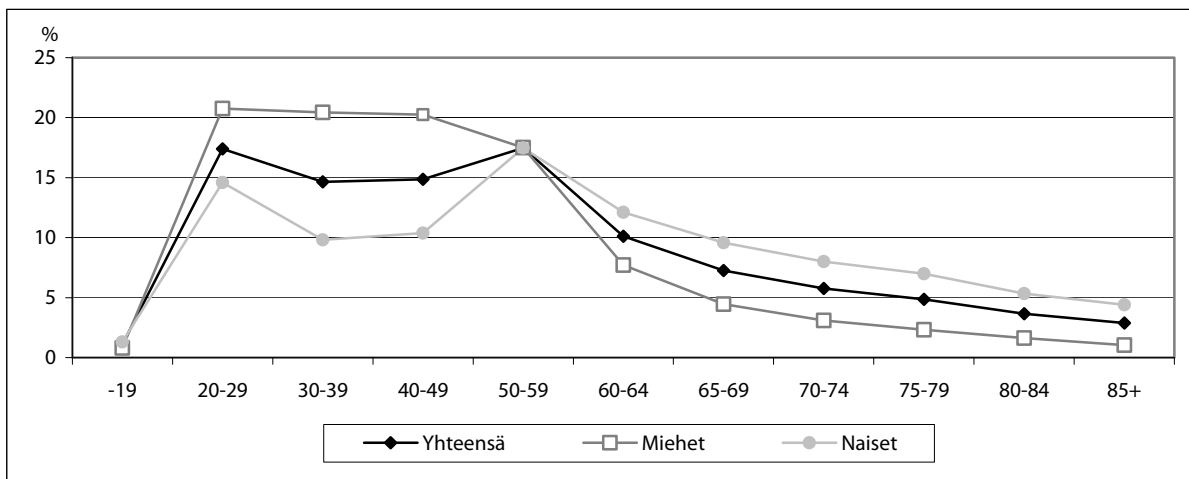

Kuvio 7. Yhden hengen asuntokunnat iän ja sukupuolen mukaan Vantaalla vuonna 2011

Aviapoliksen suuralueella yksin asuvat olivat selvästi nuorempia kuin muilla suuralueilla. Etenkin 20–39-vuotiaiden osuus oli Aviapoliksessa muita suuralueita suurempi ja yli 60-vuotiaiden osuus pienempi. Kivistössä 20–39-vuotiaiden yksin asuvien osuus oli puolestaan muita suuralueita pienempi ja yli 70-vuotiaiden osuus suurempi.

5.2 Perheet ja lapset

Väestön määrän lisääntyessä myös perheiden määrä on lisääntynyt. Perheiksi lasketaan lapsettomat tai lasten kanssa asuvat avo- ja avioparit, rekisteröidyt parit sekä yhden vanhemman perheet. Vuonna 1990 vantaalaisia perheitä oli runsaat 44 000 ja vuonna 2002 perheiden lukumäärä ylitti 50 000 rajan. Vuoden 2011 alussa perheitä tilastoitiin olevan 55 216.

Vuonna 2011 perheisiin kuului 78 prosenttia koko Vantaan väestöstä, kun vuonna 1990 vastaava lukema oli 86 prosenttia. Perheväestöön kuuluvien osuus on laskenut sitä mukaa, kun yksin asuvien osuus on kasvanut. Lasten osuus perheväestöstä vuonna 2011 oli kolmannes (53 447 henkeä). Lapsista alle kouluikäisiä oli kolmasosa, 7–17-vuotiaita lähes puolet ja loput olivat täysi-ikäisiä. Perheistä, joilla oli 0-17-vuotiaita lapsia, 46 prosentilla oli yksi lapsi, 40 prosentilla kaksi lasta ja 11 prosentilla kolme lasta. Neljä lasta tai enemmän oli vain muutamalla prosentilla perheistä.

Vuonna 2011 perheet, joilla oli lapsia (56 %) olivat enemmistönä lapsettomiin perheisiin (44 %) nähden. Perhetyypeittäin tarkasteltuna vajaat kaksi kolmasosaa vantaalaisista perheistä oli aviopareja, runsas viidennes avopareja ja loput olivat yksinhuoltajaperheitä. Avoliitossa elävistä pariskunnista selvästi suurempi osa oli sellaisia, joilla ei ollut lapsia, kun taas avioliitossa lasten kanssa asuvia pariskuntia ja lapsettomia pariskuntia oli lähes yhtä paljon. Yksinhuoltajista valtaosa oli naisia (87 %).

Perherakenne muuttuu hitaasti, mutta 1990-luvun alusta lähtien pariskuntien lapsettomuus ja avoliitot ovat yleistyneet. Muutoksen hitaus näkyy myös perheiden keskikokoissa: vuonna 1990 perheisiin kuului keskimäärin 2,95 henkilöä ja vuoden 2011 alussa vain hivenen vähemmän, 2,82 henkilöä.

Taulu 15. Vantaalaiset perheet vuosina 1990, 1995, 2000, 2005, 2010 ja 2011

Perheet / vuosi	1990	1995	2000	2005	2010	2011
Väestö	152 263	164 376	176 386	185 429	197 636	200 055
Perheet yhteensä (lkm)	44 376	46 481	49 366	51 795	54 745	55 216
aviopari ilman lapsia	10 114	11 817	13 210	15 103	16 735	16 916
avopari ilman lapsia	5 340	5 450	6 467	7 179	7 623	7 632
aviopari ja lapsia	20 643	19 448	18 427	17 335	17 628	17 732
avopari ja lapsia	2 513	3 070	3 991	4 549	4 819	4 846
äiti/isä ja lapsia	5 766	6 696	7 271	7 629	7 940	8 090
Perheet yhteensä (%)	100	100	100	100	100	100
aviopari ilman lapsia	22,8	25,4	26,8	29,2	30,6	30,6
avopari ilman lapsia	12,0	11,7	13,1	13,9	13,9	13,8
aviopari ja lapsia	46,5	41,8	37,3	33,5	32,2	32,1
avopari ja lapsia	5,7	6,6	8,1	8,8	8,8	8,8
äiti/isä ja lapsia	13,0	14,4	14,7	14,7	14,5	14,7
Perheissä henkilöitä	131 094	135 686	142 932	147 443	154 432	155 789
Perheissä lapsia	48 108	49 420	51 471	51 482	52 882	53 447
joista 0-6-vuotiaita (lkm)	15 343	17 557	17 191	16 564	17 801	18 095
joista 7-17-vuotiaita (lkm)	22 291	22 798	24 946	26 054	25 452	25 285
joista 0-6-vuotiaita (%)	31,9	35,5	33,4	32,2	33,7	33,9
joista 7-17-vuotiaita (%)	46,3	46,1	48,5	50,6	48,1	47,3
Perheiden keskikoko (henkilöä)	2,95	2,92	2,90	2,85	2,82	2,82
Perheväestön osuus (%)	86,1	82,5	81,0	79,5	78,1	77,9

Kaupunginosia ja suuralueita koskevat taulut

Taulu 01. Väestö kaupunginosittain 1.1.2001 - 1.1.2011

Suuralue Kaupunginosa	2001	2002	2003	2004	2005	2006	2007	2008	2009	2010	2011
Vantaa yhteensä	178471	179856	181890	184039	185429	187281	189711	192522	195397	197636	200055
1 Myyrmäen suuralue	50910	50707	50595	50442	50003	49857	49949	50385	50607	51063	51242
10 Linnainen	750	733	734	787	870	863	884	911	891	869	841
11 Hämevaara	1239	1245	1207	1222	1208	1221	1212	1253	1270	1293	1274
12 Hämeenkylä	7483	7408	7346	7231	7296	7324	7376	7421	7425	7446	7386
13 Vapaala	3919	3898	3847	3818	3816	3825	3811	3864	3822	3828	3911
14 Varisto	2693	2654	2621	2558	2516	2469	2441	2474	2444	2432	2442
15 Myyrmäki	14509	14500	14654	14750	14505	14558	14593	14611	14817	15138	15285
16 Kaivoksela	3884	3894	4007	3989	3885	3848	3856	3874	3928	3980	4019
17 Martinlaakso	11777	11609	11446	11389	11238	11132	11190	11294	11345	11436	11393
18 Vantaanlaakso	2520	2601	2594	2580	2542	2502	2468	2557	2567	2536	2633
20 Askisto	1929	1940	1900	1880	1857	1822	1834	1830	1801	1800	1774
26 Petikko	207	225	239	238	270	293	284	296	297	305	284
2 Kivistön suuralue	6549	6604	6759	6882	6878	7004	7254	7345	7628	7760	7926
21 Piispankylä	975	957	942	956	933	935	939	895	855	867	885
22 Keimola	159	151	156	170	169	176	175	178	178	177	182
23 Kivistö	1767	1781	1897	2010	2050	2096	2241	2348	2582	2706	2804
24 Lapinkylä	758	792	823	834	853	945	1004	1017	1041	1063	1096
25 Myllymäki	305	317	312	310	318	304	309	299	308	294	303
30 Vestra	295	291	306	302	300	327	328	337	342	358	375
31 Luhtaanmäki	268	263	265	271	268	269	272	282	279	276	277
32 Riipilä	689	682	707	683	682	670	674	677	689	683	678
33 Seutula	884	915	894	892	876	870	886	899	935	910	903
34 Kiila	449	455	457	454	429	412	426	413	419	426	423
3 Avioliikkeen suuralue	5268	5988	6946	8688	10726	12420	13300	14011	15042	15617	16447
40 Ylästö	2709	2866	3139	3420	3718	4014	4262	4477	4624	4677	4703
41 Viinikkala	104	103	114	118	115	105	99	90	85	92	93
50 Tammisto	288	291	296	340	602	1273	1691	1973	2524	2783	3047
51 Pakkala	1882	2462	3138	4553	6076	6840	7052	7263	7616	7886	8430
52 Veromies	230	215	207	212	202	183	190	200	186	174	169
53 Lentokenttä	55	51	52	45	13	5	6	8	7	5	5
4 Tikkurilan suuralue	36517	36535	36881	36770	36506	36371	36382	36565	36892	37064	37621
60 Hiekkaharju	3830	3867	3917	3869	3838	3891	3999	3948	3994	3995	4343
61 Tikkurila	4756	4806	4735	4720	4650	4727	4728	4753	4893	4976	4936
62 Jokiniemi	4749	4749	4791	4732	4688	4533	4531	4593	4692	4855	4944
63 Viertola	5593	5555	5666	5772	5648	5672	5643	5689	5681	5653	5798
64 Kuninkaala	2961	2906	2899	2814	2800	2784	2775	2762	2752	2721	2754
65 Simonkylä	7585	7559	7442	7373	7369	7326	7240	7320	7378	7332	7242
66 Hakkila	1112	1105	1329	1384	1364	1342	1324	1337	1341	1339	1417
67 Ruskeasanta	4188	4242	4297	4328	4291	4266	4255	4312	4304	4298	4281
68 Koivuhaka	1642	1648	1707	1677	1765	1728	1778	1741	1739	1759	1768
69 Helsingin pit. kk.	101	98	98	101	93	102	109	110	118	136	138
5 Koivukylän suuralue	22377	22825	23412	23406	23526	23588	23933	24261	24587	24865	25257
70 Koivukylä	2110	2143	2101	2104	2252	2269	2423	2484	2539	2608	2663
71 Ilola	3272	3310	3356	3360	3477	3546	3561	3576	3574	3785	3954
72 Asola	2487	2765	3296	3352	3378	3357	3477	3569	3663	3704	3869
73 Rekola	2536	2579	2617	2686	2683	2717	2736	2792	2808	2810	2828
74 Havukoski	8442	8407	8323	8049	7886	7752	7653	7723	7841	7820	7792
75 Päiväkumpu	3530	3621	3719	3855	3850	3947	4083	4117	4162	4138	4151
6 Korson suuralue	24846	25237	25591	26133	26412	26906	27372	28063	28575	28873	28988
80 Matari	2249	2229	2222	2212	2305	2249	2291	2275	2273	2260	2218
81 Korso	7039	7027	7060	7021	6997	6993	6982	7157	7234	7285	7330
82 Mikkola	2837	2853	2969	3099	3129	3142	3166	3222	3291	3298	3280
83 Metsola	5309	5337	5289	5691	5719	5997	6115	6147	6159	6143	6153
84 Leppäkorpi	1962	2025	1997	1992	2024	2067	2128	2191	2272	2392	2424
85 Jokivarsi	781	834	864	900	1012	1157	1195	1235	1279	1308	1309
86 Nikinmäki	2087	2213	2297	2372	2410	2481	2612	2769	2953	3067	3159
87 Vierumäki	1230	1270	1296	1273	1254	1276	1286	1353	1390	1381	1374
88 Vallinoja	1352	1449	1597	1573	1562	1544	1597	1714	1724	1739	1741
7 Hakunilan suuralue	29064	29067	28820	28585	28246	28054	28424	28646	28748	28897	28934
90 Länsisalmi	78	74	73	69	70	60	56	62	38	38	38
91 Länsimäki	6195	6108	6064	5929	5838	5660	5662	5642	5670	5703	5665
92 Ojanko	62	60	61	61	56	55	66	68	59	72	71
93 Vaarala	2799	2759	2762	2794	2761	2830	2800	2840	2895	2933	2955
94 Hakunila	11443	11564	11404	11308	11043	10936	11110	11172	11203	11170	11198
95 Rajakylä	3787	3793	3746	3769	3775	3779	3843	3840	3814	3860	3820
96 Itä-Hakkila	2518	2526	2520	2494	2507	2496	2572	2640	2649	2692	2677
97 Kuninkaanmäki	1675	1681	1671	1642	1677	1699	1742	1796	1810	1833	1894
98 Sotunki	507	502	519	519	519	539	573	586	610	596	616
Muut	2940	2893	2886	3133	3132	3081	3097	3246	3318	3497	3640

Taulu 01a. Väkiluvun muutos kaupunginosittain 1.1.2001 - 1.1.2011

Suuralue Kaupunginosa	2001	2002	2003	2004	2005	2006	2007	2008	2009	2010
Vantaa yhteensä	1385	2034	2149	1390	1852	2430	2811	2875	2239	2419
1 Myyrmäen suuralue	-203	-112	-153	-439	-146	92	436	222	456	179
10 Linnainen	-17	1	53	83	-7	21	27	-20	-22	-28
11 Hämevaara	6	-38	15	-14	13	-9	41	17	23	-19
12 Hämeenkylä	-75	-62	-115	65	28	52	45	4	21	-60
13 Vapaala	-21	-51	-29	-2	9	-14	53	-42	6	83
14 Varisto	-39	-33	-63	-42	-47	-28	33	-30	-12	10
15 Myyrmäki	-9	154	96	-245	53	35	18	206	321	147
16 Kaivoksela	10	113	-18	-104	-37	8	18	54	52	39
17 Martinlaakso	-168	-163	-57	-151	-106	58	104	51	91	-43
18 Vantaanlaakso	81	-7	-14	-38	-40	-34	89	10	-31	97
20 Askisto	11	-40	-20	-23	-35	12	-4	-29	-1	-26
26 Petikko	18	14	-1	32	23	-9	12	1	8	-21
2 Kivistön suuralue	55	155	123	-4	126	250	91	283	132	166
21 Piispankylä	-18	-15	14	-23	2	4	-44	-40	12	18
22 Keimola	-8	5	14	-1	7	-1	3	-	-1	5
23 Kivistö	14	116	113	40	46	145	107	234	124	98
24 Lapinkylä	34	31	11	19	92	59	13	24	22	33
25 Myllymäki	12	-5	-2	8	-14	5	-10	9	-14	9
30 Vestra	-4	15	-4	-2	27	1	9	5	16	17
31 Luhtaanmäki	-5	2	6	-3	1	3	10	-3	-3	1
32 Riipilä	-7	25	-24	-1	-12	4	3	12	-6	-5
33 Seutula	31	-21	-2	-16	-6	16	13	36	-25	-7
34 Kiila	6	2	-3	-25	-17	14	-13	6	7	-3
3 Aviapoliksen suuralue	720	958	1742	2038	1694	880	711	1031	575	830
40 Ylästö	157	273	281	298	296	248	215	147	53	26
41 Viinikkala	-1	11	4	-3	-10	-6	-9	-5	7	1
50 Tammisto	3	5	44	262	671	418	282	551	259	264
51 Pakkala	580	676	1415	1523	764	212	211	353	270	544
52 Veromies	-15	-8	5	-10	-19	7	10	-14	-12	-5
53 Lentokenttä	-4	1	-7	-32	-8	1	2	-1	-2	-
4 Tikkurilan suuralue	18	346	-111	-264	-135	11	183	327	172	557
60 Hiekkaharju	37	50	-48	-31	53	108	-51	46	1	348
61 Tikkurila	50	-71	-15	-70	77	1	25	140	83	-40
62 Jokiniemi	.	42	-59	-44	-155	-2	62	99	163	89
63 Viertola	-38	111	106	-124	24	-29	46	-8	-28	145
64 Kuninkaala	-55	-7	-85	-14	-16	-9	-13	-10	-31	33
65 Simonkylä	-26	-117	-69	-4	-43	-86	80	58	-46	-90
66 Hakkila	-7	224	55	-20	-22	-18	13	4	-2	78
67 Ruskeasanta	54	55	31	-37	-25	-11	57	-8	-6	-17
68 Koivuhaka	6	59	-30	88	-37	50	-37	-2	20	9
69 Helsingin pit. kk.	-3	-	3	-8	9	7	1	8	18	2
5 Koivukylän suuralue	448	587	-6	120	62	345	328	326	278	392
70 Koivukylä	33	-42	3	148	17	154	61	55	69	55
71 Ilola	38	46	4	117	69	15	15	-2	211	169
72 Asola	278	531	56	26	-21	120	92	94	41	165
73 Rekola	43	38	69	-3	34	19	56	16	2	18
74 Havukoski	-35	-84	-274	-163	-134	-99	70	118	-21	-28
75 Päiväkumpu	91	98	136	-5	97	136	34	45	-24	13
6 Korson suuralue	391	354	542	279	494	466	691	512	298	115
80 Matari	-20	-7	-10	93	-56	42	-16	-2	-13	-42
81 Korso	-12	33	-39	-24	-4	-11	175	77	51	45
82 Mikkola	16	116	130	30	13	24	56	69	7	-18
83 Metsola	28	-48	402	28	278	118	32	12	-16	10
84 Leppäkorpi	63	-28	-5	32	43	61	63	81	120	32
85 Jokivarsi	53	30	36	112	145	38	40	44	29	1
86 Nikinmäki	126	84	75	38	71	131	157	184	114	92
87 Vierumäki	40	26	-23	-19	22	10	67	37	-9	-7
88 Vallinoja	97	148	-24	-11	-18	53	117	10	15	2
7 Hakunilan suuralue	3	-247	-235	-339	-192	370	222	102	149	37
90 Länsisalmi	-4	-1	-4	1	-10	-4	6	-24	-	-
91 Länsimäki	-87	-44	-135	-91	-178	2	-20	28	33	-38
92 Ojanko	-2	1	-	-5	-1	11	2	-9	13	-1
93 Vaarala	-40	3	32	-33	69	-30	40	55	38	22
94 Hakunila	121	-160	-96	-265	-107	174	62	31	-33	28
95 Rajakylä	6	-47	23	6	4	64	-3	-26	46	-40
96 Itä-Hakkila	8	-6	-26	13	-11	76	68	9	43	-15
97 Kuninkaanmäki	6	-10	-29	35	22	43	54	14	23	61
98 Sotunki	-5	17	-	-	20	34	13	24	-14	20
Muut	-47	-7	247	-1	-51	16	149	72	179	143

Taulu 02. Väestö suurin ikäryhmin kaupunginosittain vuodenvaihteessa 2010/2011

Suuralue Kaupunginosa	Väestö Yht.	Ikä, vuotta				Ikä, % Yht.	%			
		0-6	7-15	16-64	65+		0-6	7-15	16-64	65+
Vantaa yhteensä	200055	18245	20723	136915	24172	100	9,1	10,4	68,4	12,1
1 Myyrmäen suuralue	51242	4055	4412	34599	8176	100	7,9	8,6	67,5	16,0
10 Linnainen	841	60	117	583	81	100	7,1	13,9	69,3	9,6
11 Hämevaara	1274	119	122	820	213	100	9,3	9,6	64,4	16,7
12 Hämeenkylä	7386	685	654	5215	832	100	9,3	8,9	70,6	11,3
13 Vapaala	3911	279	354	2624	654	100	7,1	9,1	67,1	16,7
14 Varisto	2442	205	232	1666	339	100	8,4	9,5	68,2	13,9
15 Myyrmäki	15285	1105	1067	10068	3045	100	7,2	7,0	65,9	19,9
16 Kaivoksela	4019	276	276	2919	548	100	6,9	6,9	72,6	13,6
17 Martinlaakso	11393	889	976	7573	1955	100	7,8	8,6	66,5	17,2
18 Vantaanlaakso	2633	241	284	1755	353	100	9,2	10,8	66,7	13,4
20 Askisto	1774	170	286	1178	140	100	9,6	16,1	66,4	7,9
26 Petikko	284	26	44	198	16	100	9,2	15,5	69,7	5,6
2 Kivistön suuralue	7926	850	1018	5023	1035	100	10,7	12,8	63,4	13,1
21 Piispankylä	885	60	65	584	176	100	6,8	7,3	66,0	19,9
22 Keimola	182	14	20	125	23	100	7,7	11,0	68,7	12,6
23 Kivistö	2804	398	380	1731	295	100	14,2	13,6	61,7	10,5
24 Lapinkylä	1096	130	167	662	137	100	11,9	15,2	60,4	12,5
25 Myllymäki	303	24	40	186	53	100	7,9	13,2	61,4	17,5
30 Vestra	375	54	58	233	30	100	14,4	15,5	62,1	8,0
31 Luhtaanmäki	277	14	39	173	51	100	5,1	14,1	62,5	18,4
32 Riipilä	678	49	78	439	112	100	7,2	11,5	64,7	16,5
33 Seutula	903	84	122	596	101	100	9,3	13,5	66,0	11,2
34 Kiila	423	23	49	294	57	100	5,4	11,6	69,5	13,5
3 Aviapoliksen suuralue	16447	2397	1916	11396	738	100	14,6	11,6	69,3	4,5
40 Ylästö	4703	627	795	2980	301	100	13,3	16,9	63,4	6,4
41 Viinikkala	93
50 Tammisto	3047	442	175	2298	132	100	14,5	5,7	75,4	4,3
51 Pakkala	8430	1314	926	5900	290	100	15,6	11,0	70,0	3,4
52 Veromies	169	8	15	143	3	100	4,7	8,9	84,6	1,8
53 Lentokenttä	5
4 Tikkurilan suuralue	37621	2843	3581	26237	4960	100	7,6	9,5	69,7	13,2
60 Hiekkaharju	4343	288	359	2954	742	100	6,6	8,3	68,0	17,1
61 Tikkurila	4936	307	279	3476	874	100	6,2	5,7	70,4	17,7
62 Jokiniemi	4944	381	388	3872	303	100	7,7	7,8	78,3	6,1
63 Viertola	5798	414	523	3883	978	100	7,1	9,0	67,0	16,9
64 Kuninkaala	2754	248	343	1902	261	100	9,0	12,5	69,1	9,5
65 Simonkylä	7242	541	783	4832	1086	100	7,5	10,8	66,7	15,0
66 Hakkila	1417	167	143	1023	84	100	11,8	10,1	72,2	5,9
67 Ruskeasanta	4281	359	541	3000	381	100	8,4	12,6	70,1	8,9
68 Koivuhaka	1768	127	203	1207	231	100	7,2	11,5	68,3	13,1
69 Helsingin pit. kk.	138	11	19	88	20	100	8,0	13,8	63,8	14,5
5 Koivukylän suuralue	25257	2390	2926	17316	2625	100	9,5	11,6	68,6	10,4
70 Koivukylä	2663	235	247	1919	262	100	8,8	9,3	72,1	9,8
71 Ilola	3954	460	559	2666	269	100	11,6	14,1	67,4	6,8
72 Asola	3869	464	454	2605	346	100	12,0	11,7	67,3	8,9
73 Rekola	2828	232	476	1783	337	100	8,2	16,8	63,0	11,9
74 Havukoski	7792	552	507	5629	1104	100	7,1	6,5	72,2	14,2
75 Päiväkumpu	4151	447	683	2714	307	100	10,8	16,5	65,4	7,4
6 Korson suuralue	28988	2972	3416	19783	2817	100	10,3	11,8	68,2	9,7
80 Matari	2218	197	280	1552	189	100	8,9	12,6	70,0	8,5
81 Korso	7330	632	713	5124	861	100	8,6	9,7	69,9	11,7
82 Mikkola	3280	340	315	2272	353	100	10,4	9,6	69,3	10,8
83 Metsola	6153	576	584	4311	682	100	9,4	9,5	70,1	11,1
84 Leppäkorpi	2424	329	284	1646	165	100	13,6	11,7	67,9	6,8
85 Jokivarsi	1309	167	241	806	95	100	12,8	18,4	61,6	7,3
86 Nikinmäki	3159	425	543	1986	205	100	13,5	17,2	62,9	6,5
87 Vierumäki	1374	119	170	909	176	100	8,7	12,4	66,2	12,8
88 Vallinoja	1741	187	286	1177	91	100	10,7	16,4	67,6	5,2
7 Hakunilan suuralue	28934	2642	3218	19937	3137	100	9,1	11,1	68,9	10,8
90 Länsisalmi	38
91 Länsimäki	5665	462	549	3985	669	100	8,2	9,7	70,3	11,8
92 Ojanko	71
93 Vaarala	2955	279	324	2024	328	100	9,4	11,0	68,5	11,1
94 Hakunila	11198	1010	1180	7730	1278	100	9,0	10,5	69,0	11,4
95 Rajakylä	3820	368	474	2645	333	100	9,6	12,4	69,2	8,7
96 Itä-Hakkila	2677	218	328	1852	279	100	8,1	12,3	69,2	10,4
97 Kuninkaankmäki	1894	236	257	1253	148	100	12,5	13,6	66,2	7,8
98 Sotunki	616	61	93	386	76	100	9,9	15,1	62,7	12,3
Muut	3640	96	236	2624	684	100	2,6	6,5	72,1	18,8

Taulu 02a. Väkiluvun muutos suurin ikäryhmin kaupunginosittain vuonna 2010

Suuralue Kaupunginosa	Väestö		Ikä, vuotta							
	Yht.	%	0-6	%	7-15	%	16-64	%	65+	%
Vantaa yhteensä	2419	1,2	305	1,7	-72	-0,3	761	0,6	1425	6,3
1 Myyrmäen suuralue	179	0,4	43	1,1	-102	-2,3	-254	-0,7	492	6,4
10 Linnainen	-28	-3,2	-8	-11,8	-12	-9,3	-8	-1,4	-	-
11 Hämevaara	-19	-1,5	6	5,3	-17	-12,2	-7	-0,8	-1	-0,5
12 Hämeenkylä	-60	-0,8	-11	-1,6	-13	-1,9	-95	-1,8	59	7,6
13 Vapaala	83	2,2	23	9,0	-29	-7,6	18	0,7	71	12,2
14 Varisto	10	0,4	-4	-1,9	-18	-7,2	3	0,2	29	9,4
15 Myyrmäki	147	1,0	43	4,0	9	0,9	-66	-0,7	161	5,6
16 Kaivoksela	39	1,0	28	11,3	-10	-3,5	-13	-0,4	34	6,6
17 Martinlaakso	-43	-0,4	-34	-3,7	-35	-3,5	-72	-0,9	98	5,3
18 Vantaanlaakso	97	3,8	14	6,2	21	8,0	29	1,7	33	10,3
20 Askisto	-26	-1,4	-13	-7,1	7	2,5	-30	-2,5	10	7,7
26 Petikko	-21	-6,9	-1	-3,7	-5	-10,2	-13	-6,2	-2	-11,1
2 Kivistön suuralue	166	2,1	61	7,7	8	0,8	54	1,1	43	4,3
21 Piispankylä	18	2,1	11	22,4	1	1,6	-2	-0,3	8	4,8
22 Keimola	5	2,8	-1	-6,7	2	11,1	-1	-0,8	5	27,8
23 Kivistö	98	3,6	37	10,2	12	3,3	39	2,3	10	3,5
24 Lapinkylä	33	3,1	4	3,2	10	6,4	12	1,8	7	5,4
25 Myllymäki	9	3,1	1	4,3	1	2,6	1	0,5	6	12,8
30 Vestra	17	4,7	4	8,0	6	11,5	5	2,2	2	7,1
31 Luhtaanmäki	1	0,4	1	7,7	-3	-7,1	4	2,4	-1	-1,9
32 Riipilä	-5	-0,7	5	11,4	-3	-3,7	-6	-1,3	-1	-0,9
33 Seutula	-7	-0,8	5	6,3	-20	-14,1	4	0,7	4	4,1
34 Kiila	-3	-0,7	-6	-20,7	2	4,3	-2	-0,7	3	5,6
3 Aviapoliksen suuralue	830	5,3	59	2,5	166	9,5	514	4,7	91	14,1
40 Ylästö	26	0,6	-21	-3,2	38	5,0	-13	-0,4	22	7,9
41 Viinikkala	1	1,1
50 Tammisto	264	9,5	34	8,3	33	23,2	173	8,1	24	22,2
51 Pakkala	544	6,9	48	3,8	94	11,3	355	6,4	47	19,3
52 Veromies	-5	-2,9	-1	-11,1	-	-	-4	-2,7	-	-
53 Lentokenttä	0	0,0	-	-	-	-	-	-	-	-
4 Tikkurilan suuralue	557	1,5	48	1,7	-61	-1,7	368	1,4	202	4,2
60 Hiekkaharju	348	8,7	32	12,5	26	7,8	248	9,2	42	6,0
61 Tikkurila	-40	-0,8	-6	-1,9	-13	-4,5	-49	-1,4	28	3,3
62 Jokiniemi	89	1,8	-19	-4,8	-9	-2,3	100	2,7	17	5,9
63 Viertola	145	2,6	24	6,2	24	4,8	72	1,9	25	2,6
64 Kuninkaala	33	1,2	21	9,3	-23	-6,3	6	0,3	29	12,5
65 Simonkylä	-90	-1,2	-10	-1,8	-32	-3,9	-64	-1,3	16	1,5
66 Hakila	78	5,8	14	9,2	-10	-6,5	65	6,8	9	12,0
67 Ruskeasanta	-17	-0,4	-13	-3,5	-24	-4,2	-	-	20	5,5
68 Koivuhaka	9	0,5	2	1,6	-1	-0,5	-7	-0,6	15	6,9
69 Helsingin pit. kk.	2	1,5	3	37,5	1	5,6	-3	-3,3	1	5,3
5 Koivukylän suuralue	392	1,6	42	1,8	-41	-1,4	232	1,4	159	6,4
70 Koivukylä	55	2,1	16	7,3	-3	-1,2	33	1,7	9	3,6
71 Ilola	169	4,5	24	5,5	12	2,2	119	4,7	14	5,5
72 Asola	165	4,5	23	5,2	-40	-8,1	147	6,0	35	11,3
73 Rekola	18	0,6	-29	-11,1	25	5,5	-6	-0,3	28	9,1
74 Havukoski	-28	-0,4	-	-	-	-	-80	-1,4	52	4,9
75 Päiväkumpu	13	0,3	8	1,8	-35	-4,9	19	0,7	21	7,3
6 Korson suuralue	115	0,4	15	0,5	-23	-0,7	-68	-0,3	191	7,3
80 Matari	-42	-1,9	-9	-4,4	-27	-8,8	-24	-1,5	18	10,5
81 Korso	45	0,6	7	1,1	6	0,8	-33	-0,6	65	8,2
82 Mikkola	-18	-0,5	-16	-4,5	-	-	-10	-0,4	8	2,3
83 Metsola	10	0,2	27	4,9	-40	-6,4	-23	-0,5	46	7,2
84 Leppäkorpi	32	1,3	9	2,8	8	2,9	-7	-0,4	22	15,4
85 Jokivarsi	1	0,1	5	3,1	-3	-1,2	-6	-0,7	5	5,6
86 Nikinmäki	92	3,0	8	1,9	41	8,2	40	2,1	3	1,5
87 Vierumäki	-7	-0,5	-4	-3,3	-9	-5,0	-9	-1,0	15	9,3
88 Vallinoja	2	0,1	-12	-6,0	1	0,4	4	0,3	9	11,0
7 Hakunilan suuralue	37	0,1	43	1,7	-32	-1,0	-213	-1,1	239	8,2
90 Länsisalmi	0	0,0	-	-	-	-	-	-	-	-
91 Länsimäki	-38	-0,7	-	-	-	-	-86	-2,1	48	7,7
92 Ojanko	-1	-1,4
93 Vaarala	22	0,8	8	3,0	-18	-5,3	1	0,0	31	10,4
94 Hakunila	28	0,3	31	3,2	-18	-1,5	-76	-1,0	91	7,7
95 Rajakylä	-40	-1,0	-16	-4,2	-5	-1,0	-49	-1,8	30	9,9
96 Itä-Hakkila	-15	-0,6	4	1,9	-23	-6,6	-13	-0,7	17	6,5
97 Kuninkaanmäki	61	3,3	6	2,6	26	11,3	19	1,5	10	7,2
98 Sotunki	20	3,4	8	15,1	6	6,9	-2	-0,5	8	11,8
Muut	143	4,1	-6	-5,9	13	5,8	128	5,1	8	1,2

Taulu 03. Väestö iän mukaan kaupunginosittain vuodenvaihteessa 2010/2011

Suuralue Kaupunginosa	Väestö yht.	Ikä, vuotta		3-6	7-8	9-12	13-15	16-18	19-24	25-34	35-44	45-54	55-64	65-74	75+	0-6	7-10	11-15	16-64	65+
		0	1-2																	
Vantaa yhteensä	200055	2728	5434	10083	4644	9020	7059	7749	15327	29598	29302	28771	26168	15330	8842	18245	9189	11534	136915	24172
1 Myyrmäen suuralue	51242	603	1278	2174	1019	1906	1487	1819	3835	7524	6767	6923	7731	5233	2943	4055	1976	2436	34599	8176
10 Linnainen	841	2	12	46	23	57	37	59	57	36	134	186	111	35	46	60	55	62	583	81
11 Hämevaara	1274	15	46	58	29	60	33	48	60	138	194	188	192	125	88	119	59	63	820	213
12 Hämeenkylä	7386	100	225	360	150	307	197	244	485	1214	1054	1071	1147	547	285	685	295	359	5215	832
13 Vapaala	3911	50	80	149	82	134	138	177	283	468	519	602	575	447	207	279	144	210	2624	654
14 Varisto	2442	27	63	115	56	86	90	115	164	278	313	366	430	257	82	205	109	123	1666	339
15 Myyrmäki	15285	171	367	567	259	433	375	447	1321	2494	1789	1761	2256	1816	1229	1105	481	586	10068	3045
16 Kaivoksela	4019	53	90	133	67	120	89	117	325	726	573	565	613	336	212	276	140	136	2919	548
17 Martinlaakso	11393	127	280	482	224	420	332	407	896	1671	1465	1478	1656	1318	637	889	429	547	7573	1955
18 Vantaanlaakso	2633	32	71	138	58	135	91	104	130	319	372	389	441	253	100	241	115	169	1755	353
20 Askisto	1774	23	38	109	63	134	89	84	95	168	282	269	280	92	48	170	133	153	1178	140
26 Petikko	284	3	6	17	8	20	16	17	19	12	72	48	30	7	9	26	16	28	198	16
2 Kivistön suuralue	7926	119	240	491	240	444	334	346	424	769	1354	1200	930	663	372	850	474	544	5023	1035
21 Piispankylä	885	15	22	23	14	28	23	30	79	137	104	112	122	121	55	60	27	38	584	176
22 Keimola	182	-	5	9	4	10	6	8	16	13	29	37	22	16	7	14	9	11	125	23
23 Kivistö	2804	51	113	234	97	159	124	114	115	292	532	384	294	178	117	398	174	206	1731	295
24 Lapinkylä	1096	17	30	83	44	71	52	44	48	82	229	139	120	81	56	130	90	77	662	137
25 Myllymäki	303	5	4	15	7	16	17	19	26	23	38	52	28	34	19	24	15	25	186	53
30 Vestra	375	6	20	28	14	28	16	14	19	33	66	55	46	22	8	54	30	28	233	30
31 Luhtaanmäki	277	2	6	6	6	19	14	13	12	20	48	55	25	37	14	14	14	25	173	51
32 Riipilä	678	8	11	30	21	34	23	29	32	46	90	146	96	70	42	49	42	36	439	112
33 Seutula	903	12	22	50	23	52	47	51	55	76	155	142	117	68	33	84	50	72	596	101
34 Kiila	423	3	7	13	10	27	12	24	22	47	63	78	60	36	21	23	23	26	294	57
3 Aviapoliksen suuralue	16447	381	704	1312	546	820	550	473	1122	3576	3141	1858	1226	551	187	2397	976	940	11396	738
40 Ylästö	4703	73	163	391	202	346	247	213	168	487	975	697	440	201	100	627	367	428	2980	301
41 Viinikkala	93
50 Tammisto	3047	80	142	220	60	77	38	56	285	920	505	300	232	110	22	442	100	75	2298	132
51 Pakkala	8430	227	396	691	280	387	259	188	640	2140	1623	806	503	230	60	1314	498	428	5900	290
52 Veromies	169	1	2	5	4	8	3	10	24	23	19	35	32	3	-	8	10	5	143	3
53 Lentokenttä	5
4 Tikkurilan suuralue	37621	443	859	1541	753	1551	1277	1440	3430	5930	4964	5650	4823	2898	2062	2843	1487	2094	26237	4960
60 Hiekkaharju	4343	43	90	155	81	148	130	149	339	593	548	673	652	410	332	288	152	207	2954	742
61 Tikkurila	4936	56	87	164	59	115	105	130	551	952	591	607	645	444	430	307	123	156	3476	874
62 Jokiniemi	4944	54	124	203	89	160	139	201	894	1140	581	607	449	205	98	381	168	220	3872	303
63 Viertola	5798	64	139	211	111	221	191	185	344	849	715	892	898	534	444	414	225	298	3883	978
64 Kuninkaala	2754	48	74	126	72	154	117	136	174	364	419	440	369	173	88	248	134	209	1902	261
65 Simonkylä	7242	72	142	327	163	359	261	308	578	974	939	1131	902	673	413	541	319	464	4832	1086
66 Hakkila	1417	40	49	78	29	70	44	54	95	285	237	202	150	67	17	167	61	82	1023	84
67 Ruskeasanta	4281	49	113	197	111	232	198	207	331	551	659	741	511	248	133	359	222	319	3000	381
68 Koivuhaka	1768	14	38	75	36	83	84	67	118	205	258	330	229	128	103	127	76	127	1207	231
69 Helsingin pit. kk.	138	3	3	5	2	9	8	3	6	17	17	27	18	16	4	11	7	12	88	20

Suuralue Kaupunginosa	Väestö yht.	Ikä, vuotta																		
		0	1-2	3-6	7-8	9-12	13-15	16-18	19-24	25-34	35-44	45-54	55-64	65-74	75+	0-6	7-10	11-15	16-64	65+
5 Koivukylän suuralue	25257	339	683	1368	618	1274	1034	1120	2115	3393	3685	3727	3276	1690	935	2390	1275	1651	17316	2625
70 Koivukylä	2663	42	71	122	46	104	97	109	271	460	357	402	320	155	107	235	106	141	1919	262
71 Ilola	3954	54	104	302	139	238	182	217	238	460	670	638	443	172	97	460	259	300	2666	269
72 Asola	3869	72	137	255	96	203	155	169	307	650	542	519	418	189	157	464	204	250	2605	346
73 Rekola	2828	18	60	154	99	211	166	153	158	170	472	439	391	244	93	232	215	261	1783	337
74 Havukoski	7792	105	162	285	111	216	180	224	922	1277	932	1015	1259	712	392	552	213	294	5629	1104
75 Päiväkumpu	4151	48	149	250	127	302	254	248	219	376	712	714	445	218	89	447	278	405	2714	307
6 Korson suuralue	28988	432	863	1677	769	1506	1141	1271	2053	3886	4516	4469	3588	1920	897	2972	1552	1864	19783	2817
80 Matari	2218	26	50	121	59	128	93	125	123	199	344	406	355	139	50	197	126	154	1552	189
81 Korso	7330	97	190	345	145	316	252	318	659	1043	1018	1118	968	604	257	632	305	408	5124	861
82 Mikkola	3280	58	110	172	79	128	108	114	267	566	454	435	436	245	108	340	146	169	2272	353
83 Metsola	6153	92	173	311	134	235	215	244	527	902	861	986	791	432	250	576	252	332	4311	682
84 Leppäkorpi	2424	51	99	179	76	121	87	99	109	385	400	375	278	118	47	329	138	146	1646	165
85 Jokivarsi	1309	16	46	105	51	112	78	69	47	104	281	204	101	59	36	167	110	131	806	95
86 Nikinmäki	3159	49	108	268	136	252	155	144	139	337	638	426	302	141	64	425	276	267	1986	205
87 Vierumäki	1374	21	32	66	31	76	63	56	75	137	226	229	186	118	58	119	69	101	909	176
88 Vallinoja	1741	22	55	110	58	138	90	102	107	213	294	290	171	64	27	187	130	156	1177	91
7 Hakunilan suuralue	28934	406	782	1454	652	1413	1153	1178	1946	3886	4280	4385	4262	2166	971	2642	1343	1875	19937	3137
90 Länsisalmi	38
91 Länsimäki	5665	71	141	250	114	252	183	185	421	870	776	813	920	464	205	462	246	303	3985	669
92 Ojanko	71
93 Vaarala	2955	54	88	137	54	143	127	129	185	414	506	454	336	249	79	279	125	199	2024	328
94 Hakunila	11198	160	304	546	236	509	435	469	901	1582	1578	1595	1605	850	428	1010	482	698	7730	1278
95 Rajakylä	3820	46	113	209	107	205	162	152	172	497	588	649	587	249	84	368	201	273	2645	333
96 Itä-Hakkila	2677	33	51	134	58	138	132	130	141	253	397	460	471	193	86	218	117	211	1852	279
97 Kuninkaanmäki	1894	33	66	137	64	108	85	85	91	213	323	291	250	100	48	236	121	136	1253	148
98 Sotunki	616	7	16	38	14	53	26	25	30	52	96	107	76	47	29	61	45	48	386	76
Muut	3640	5	25	66	47	106	83	102	402	634	595	559	332	209	475	96	106	130	2624	684

Taulu 03r. Ruotsinkielinen väestö iän mukaan kaupunginosittain vuodenvaihteessa 2010/2011

Suuralue Kaupunginosa	Väestö yht.	Ikä, vuotta																		
		0	1-2	3-6	7-8	9-12	13-15	16-18	19-24	25-34	35-44	45-54	55-64	65-74	75+	0-6	7-10	11-15	16-64	65+
Vantaa yhteensä	5798	72	147	273	111	235	186	208	330	589	686	728	927	765	541	492	226	306	3468	1306
1 Myyrmäen suuralue	1691	24	30	73	38	57	45	57	86	174	169	191	297	283	167	127	69	71	974	450
10 Linnainen	19	-	-	-	1	1	1	-	1	-	3	6	4	2	-	-	1	2	14	2
11 Hämevaara	21	-	1	-	-	3	2	1	1	2	7	2	1	-	1	1	2	3	14	1
12 Hämeenkylä	184	6	3	7	2	7	4	9	10	25	22	17	35	25	12	16	5	8	118	37
13 Vapaala	149	4	5	7	3	6	5	11	7	13	9	23	19	26	11	16	6	8	82	37
14 Varisto	80	-	-	3	2	3	-	4	2	9	5	9	16	21	6	3	5	-	45	27
15 Myyrmäki	393	4	9	10	9	9	5	5	23	39	34	44	65	76	61	23	16	7	210	137
16 Kaivoksela	174	2	3	7	1	6	5	6	11	21	17	23	31	29	12	12	4	8	109	41
17 Martinlaakso	497	6	7	23	16	15	19	17	20	47	49	49	100	75	54	36	22	28	282	129
18 Vantaanlaakso	126	1	2	15	2	4	3	4	10	11	19	12	18	20	5	18	4	5	74	25
20 Askisto	42	1	-	1	2	3	1	-	-	7	3	6	7	7	4	2	4	2	23	11
26 Petikko	6	-	-	-	-	-	-	-	1	-	1	-	1	2	1	-	-	-	3	3
2 Kivistön suuralue	453	2	12	22	15	29	14	19	26	30	62	60	67	48	47	36	30	28	264	95
21 Piispankylä	41	-	2	1	-	-	-	-	4	6	4	7	5	8	4	3	-	-	26	12
22 Keimola	33	-	1	3	2	3	2	1	2	1	6	5	2	1	4	4	4	3	17	5
23 Kivistö	115	-	3	9	5	6	5	5	4	12	16	11	16	15	8	12	8	8	64	23
24 Lapinkylä	42	-	2	3	1	5	1	1	1	-	10	4	7	2	5	5	4	3	23	7
25 Myllymäki	16	-	2	-	-	-	-	-	-	1	3	1	2	3	4	2	-	-	7	7
30 Vestra	49	-	1	5	2	5	2	3	2	4	4	9	5	4	3	6	5	4	27	7
31 Luhtaanmäki	42	-	1	1	2	2	3	2	2	-	7	6	5	5	6	2	3	4	22	11
32 Riipilä	28	1	-	-	2	3	-	1	4	1	4	4	4	3	1	1	4	1	18	4
33 Seutula	57	1	-	-	-	2	1	4	5	4	5	8	16	6	5	1	-	3	42	11
34 Kiila	30	-	-	-	1	3	-	2	2	1	3	5	5	1	7	-	2	2	18	8
3 Aviapoliksen suuralue	550	11	23	44	21	24	19	24	36	81	92	58	61	42	14	78	36	28	352	56
40 Ylästö	243	2	7	17	11	8	12	15	14	20	39	32	32	25	9	26	16	15	152	34
41 Viinikkala
50 Tammisto	84	4	1	6	2	3	1	4	7	11	18	11	9	4	3	11	3	3	60	7
51 Pakkala	208	5	14	20	8	13	6	5	15	50	34	12	15	10	1	39	17	10	131	11
52 Veromies	5	-	-	-	-	-	-	-	-	-	-	2	2	1	-	-	-	-	4	1
53 Lentokenttä	-	-	-	-	-	-	-	-	-	-	-	-	-	-	-	-	-	-	-	-
4 Tikkurilan suuralue	1188	13	24	40	17	44	46	32	77	128	129	145	177	169	147	77	37	70	688	316
60 Hiekkaharju	121	1	5	1	2	2	1	1	14	14	6	18	17	23	16	7	4	1	70	39
61 Tikkurila	134	1	1	1	3	4	3	4	5	14	14	13	23	22	26	3	6	4	73	48
62 Jokiniemi	181	-	2	11	4	11	7	7	21	22	18	30	20	14	14	13	9	13	118	28
63 Viertola	190	2	3	4	1	5	9	2	7	18	17	18	23	31	50	9	2	13	85	81
64 Kuninkaala	139	3	5	5	3	5	5	3	2	12	17	17	31	23	8	13	4	9	82	31
65 Simonkylä	160	1	1	6	4	6	7	6	11	13	28	17	20	29	11	8	5	12	95	40
66 Hakkila	54	1	-	6	-	3	-	2	5	8	2	6	11	8	2	7	2	1	34	10
67 Ruskeasanta	107	4	4	6	-	5	6	4	9	16	16	11	13	11	2	14	4	7	69	13
68 Koivuhaka	69	-	3	-	-	2	3	2	2	7	8	11	14	3	14	3	1	4	44	17
69 Helsingin pit. kk.	33	-	-	-	-	1	5	1	1	4	3	4	5	5	4	-	-	6	18	9

Suuralue Kaupunginosa	Väestö yht.	Ikä, vuotta		3-6	7-8	9-12	13-15	16-18	19-24	25-34	35-44	45-54	55-64	65-74	75+	0-6	7-10	11-15	16-64	65+
		0	1-2																	
5 Koivukylän suuralue	504	9	12	25	6	16	25	29	44	35	52	77	76	55	43	46	11	36	313	98
70 Koivukylä	87	1	2	3	-	6	6	7	11	2	10	17	10	5	7	6	1	11	57	12
71 Ilola	81	2	1	7	-	1	2	6	6	6	11	14	15	7	3	10	-	3	58	10
72 Asola	92	3	3	3	3	1	5	8	13	7	9	13	10	6	8	9	3	6	60	14
73 Rekola	50	-	1	5	2	2	4	1	2	1	8	8	7	3	6	6	3	5	27	9
74 Havukoski	129	2	2	3	-	-	4	2	10	15	6	17	26	26	16	7	-	4	76	42
75 Päiväkumpu	65	1	3	4	1	6	4	5	2	4	8	8	8	8	3	8	4	7	35	11
6 Korson suuralue	473	3	17	26	6	16	15	18	21	55	76	71	73	53	23	46	15	22	314	76
80 Matari	33	-	1	1	-	-	-	2	-	4	7	3	6	7	2	2	-	-	22	9
81 Korso	113	1	2	3	-	2	5	4	5	16	16	17	27	11	4	6	1	6	85	15
82 Mikkola	48	-	1	3	-	2	-	3	8	2	4	9	4	10	2	4	1	1	30	12
83 Metsola	87	1	4	4	-	-	1	2	6	11	9	14	18	12	5	9	-	1	60	17
84 Leppäkorpi	37	-	2	4	-	1	-	-	-	8	9	4	3	3	3	6	1	-	24	6
85 Jokivarsi	35	-	3	2	1	3	1	-	-	3	11	6	4	-	1	5	4	1	24	1
86 Nikinmäki	85	1	4	7	5	8	4	3	2	7	16	10	7	8	3	12	8	9	45	11
87 Vierumäki	11	-	-	-	-	-	-	-	-	2	-	3	3	2	1	-	-	-	8	3
88 Vallinoja	24	-	-	2	-	-	4	4	-	2	4	5	1	-	2	2	-	4	16	2
7 Hakunilan suuralue	833	9	27	40	8	45	21	27	39	77	90	115	164	103	68	76	26	48	512	171
90 Länsisalmi
91 Länsimäki	93	1	3	2	1	9	1	1	3	11	9	12	17	19	4	6	5	6	53	23
92 Ojanko
93 Vaarala	114	2	7	5	1	7	4	8	6	8	17	15	15	13	6	14	5	7	69	19
94 Hakunila	237	2	6	13	1	11	5	5	9	24	27	31	51	31	21	21	5	12	147	52
95 Rajakylä	100	1	6	7	2	3	3	5	3	13	12	17	14	9	5	14	4	4	64	14
96 Itä-Hakkila	67	-	-	4	-	2	5	3	2	8	4	11	18	7	3	4	-	7	46	10
97 Kuninkaanmäki	87	2	3	6	-	4	1	1	6	6	6	10	21	10	11	11	1	4	50	21
98 Sotunki	107	1	2	2	2	6	2	4	10	7	12	18	20	9	12	5	4	6	71	21
Muut	106	1	2	3	-	4	1	2	1	9	16	11	12	12	32	6	2	3	51	44

Suuralue Kaupunginosa	Väestö yht.	Ikä, vuotta		3-6	7-8	9-12	13-15	16-18	19-24	25-34	35-44	45-54	55-64	65-74	75+	0-6	7-10	11-15	16-64	65+
		0	1-2																	
5 Koivukylän suuralue	2972	58	95	207	84	175	120	97	308	674	546	339	181	61	27	360	173	206	2145	88
70 Koivukylä	271	1	8	16	10	14	13	9	40	61	46	33	19	1	-	25	18	19	208	1
71 Ilola	202	4	6	20	6	9	3	6	13	45	42	30	13	4	1	30	10	8	149	5
72 Asola	529	7	14	43	16	41	28	18	40	107	102	59	40	10	4	64	36	49	366	14
73 Rekola	130	1	2	5	6	9	12	4	15	12	32	24	4	2	2	8	11	16	91	4
74 Havukoski	1608	42	58	103	33	83	50	48	191	414	273	161	88	44	20	203	73	93	1175	64
75 Päiväkumpu	232	3	7	20	13	19	14	12	9	35	51	32	17	-	-	30	25	21	156	-
6 Korson suuralue	2772	55	103	174	79	133	112	105	243	624	503	388	176	53	24	332	151	173	2039	77
80 Matari	89	2	2	7	3	2	4	4	4	13	24	20	4	-	-	11	4	5	69	-
81 Korso	738	14	23	41	22	31	25	27	76	199	122	87	50	17	4	78	38	40	561	21
82 Mikkola	718	17	38	50	34	49	36	31	57	151	126	85	29	8	7	105	58	61	479	15
83 Metsola	783	15	31	54	15	28	30	24	73	178	134	114	57	20	10	100	32	41	580	30
84 Leppäkorpi	84	1	1	8	1	6	3	6	1	8	21	21	5	1	1	10	4	6	62	2
85 Jokivarsi	42	1	1	-	-	-	2	1	2	15	4	12	3	-	1	2	-	2	37	1
86 Nikinmäki	118	3	1	6	3	3	6	4	10	20	26	19	14	3	-	10	5	7	93	3
87 Vierumäki	70	-	1	2	-	3	-	3	9	16	15	12	7	2	-	3	-	3	62	2
88 Vallinoja	130	2	5	6	1	11	6	5	11	24	31	18	7	2	1	13	10	8	96	3
7 Hakunilan suuralue	4548	85	159	317	147	248	183	157	397	986	841	603	311	75	39	561	267	311	3295	114
90 Länsisalmi
91 Länsimäki	1476	33	59	118	51	94	58	48	105	360	258	171	87	25	9	210	98	105	1029	34
92 Ojanko	-	-	-	-	-	-	-	-	-	-	-	-	-	-	-	-	-	-	-	-
93 Vaarala	227	4	4	14	3	9	6	4	28	49	53	40	7	4	2	22	7	11	181	6
94 Hakunila	2314	42	80	156	78	131	101	84	226	470	413	292	175	41	25	278	142	168	1660	66
95 Rajakylä	287	2	8	16	11	6	9	11	15	69	60	51	26	2	1	26	12	14	232	3
96 Itä-Hakkila	100	1	2	3	-	6	2	3	7	15	27	21	12	-	1	6	2	6	85	1
97 Kuninkaanmäki	129	3	6	8	3	2	7	7	13	21	27	25	4	2	1	17	5	7	97	3
98 Sotunki	11	-	-	1	1	-	-	-	1	2	3	2	-	1	-	1	1	-	8	1
Muut	636	1	4	17	7	23	18	15	138	153	130	92	30	3	5	22	21	27	558	8

Taulu 04. Väestö iän (5-v.) mukaan kaupunginosittain vuodenvaihteessa 2010/2011

Suuralue Kaupunginosa	Väestö yht.	Ikä, vuotta																			
		0-4	5-9	10-14	15-19	20-24	25-29	30-34	35-39	40-44	45-49	50-54	55-59	60-64	65-69	70-74	75-79	80-84	85-89	90-94	95+
Vantaa yhteensä	200055	13373	11787	11376	12794	12714	14219	15379	14316	14986	15315	13456	12859	13309	9059	6271	4425	2632	1272	424	89
1 Myyrmäen suuralue	51242	3015	2546	2386	2963	3211	3728	3796	3397	3370	3569	3354	3506	4225	3092	2141	1530	874	391	126	22
10 Linnainen	841	37	64	61	96	35	15	21	55	79	91	95	72	39	17	18	25	14	6	1	-
11 Hämevaara	1274	83	84	64	74	44	54	84	99	95	92	96	101	91	73	52	43	33	9	3	-
12 Hämeenkylä	7386	509	396	361	394	408	598	616	555	499	532	539	535	612	339	208	152	74	43	14	2
13 Vapaala	3911	217	178	183	288	227	216	252	263	256	307	295	261	314	264	183	103	60	33	8	3
14 Varisto	2442	153	137	120	171	135	131	147	154	159	196	170	184	246	168	89	54	15	8	2	3
15 Myyrmäki	15285	847	634	574	747	1138	1314	1180	896	893	868	893	996	1260	1055	761	620	395	159	48	7
16 Kaivoxela	4019	211	164	141	197	281	364	362	298	275	307	258	280	333	198	138	93	71	29	17	2
17 Martinlaakso	11393	658	557	526	678	749	843	828	741	724	773	705	751	905	747	571	363	164	78	28	4
18 Vantaanlaakso	2633	174	154	167	160	104	133	186	174	198	210	179	174	267	173	80	47	33	16	3	1
20 Askisto	1774	109	159	159	135	73	57	111	127	155	164	105	137	143	54	38	24	13	9	2	-
26 Petikko	284	17	19	30	23	17	3	9	35	37	29	19	15	15	4	3	6	2	1	-	-
2 Kivistön suuralue	7926	586	630	546	546	330	294	475	622	732	642	558	499	431	355	308	186	113	48	21	4
21 Piispankylä	885	52	30	35	47	70	91	46	49	55	53	59	52	70	64	57	22	21	7	4	1
22 Keimola	182	9	12	12	14	11	4	9	11	18	21	16	10	12	8	8	3	3	1	-	-
23 Kivistö	2804	271	269	198	186	83	76	216	267	265	208	176	165	129	84	94	60	30	19	7	1
24 Lapinkylä	1096	83	116	82	74	34	30	52	100	129	64	75	55	65	44	37	34	15	5	2	-
25 Myllymäki	303	13	22	21	30	23	7	16	12	26	22	30	20	8	21	13	6	8	2	2	1
30 Vestra	375	34	42	31	23	15	10	23	38	28	29	26	27	19	16	6	5	2	1	-	-
31 Luhtaanmäki	277	11	12	28	19	8	4	16	19	29	35	20	15	10	16	21	7	2	4	1	-
32 Riipilä	678	34	45	42	43	24	14	32	34	56	85	61	55	41	36	34	19	15	5	3	-
33 Seutula	903	63	60	66	80	43	32	44	71	84	79	63	64	53	41	27	20	10	2	1	-
34 Kiila	423	16	22	31	30	19	26	21	21	42	46	32	36	24	25	11	10	7	2	1	1
3 Aviapoliksen suuralue	16447	1800	1367	977	792	972	1598	1978	1694	1447	1102	756	662	564	341	210	102	43	29	10	3
40 Ylästö	4703	432	489	415	352	115	145	342	476	499	427	270	243	197	128	73	51	22	15	9	3
41 Viinikkala	93
50 Tammisto	3047	358	166	85	91	258	446	474	299	206	151	149	110	122	63	47	9	8	4	1	-
51 Pakkala	8430	1001	701	465	326	575	990	1150	896	727	492	314	286	217	142	88	41	12	7	-	-
52 Veromies	169	6	8	9	14	20	13	10	12	7	22	13	17	15	3	-	-	-	-	-	-
53 Lentokenttä	5
4 Tikkurilan suuralue	37621	2090	1853	2035	2433	2883	3094	2836	2366	2598	2950	2700	2404	2419	1637	1261	1005	640	317	84	16
60 Hiekkaharju	4343	210	189	199	249	288	279	314	238	310	314	359	348	304	234	176	158	103	56	12	3
61 Tikkurila	4936	231	166	150	227	493	560	392	313	278	316	291	328	317	239	205	191	130	80	24	5
62 Jokiniemi	4944	285	215	217	344	803	683	457	308	273	351	256	226	223	114	91	44	39	10	3	2
63 Viertola	5798	315	266	292	327	266	413	436	334	381	429	463	408	490	304	230	210	141	68	21	4
64 Kuninkaala	2754	180	171	209	208	133	151	213	209	210	231	209	186	183	111	62	49	23	13	3	-
65 Simonkylä	7242	383	397	464	489	477	522	452	436	503	587	544	436	466	357	316	225	118	53	15	2
66 Hakkila	1417	133	74	84	85	83	137	148	124	113	114	88	86	64	38	29	12	4	1	-	-
67 Ruskeasanta	4281	254	276	291	367	250	253	298	287	372	409	332	266	245	160	88	68	46	18	1	-
68 Koivuhaka	1768	91	91	118	129	86	90	115	110	148	184	146	113	116	68	60	46	34	18	5	-
69 Helsingin pit. kk.	138	8	8	11	8	4	6	11	7	10	15	12	7	11	12	4	2	2	-	-	-

Suuralue Kaupunginosa	Väestö yht.	Ikä, vuotta																			
		0-4	5-9	10-14	15-19	20-24	25-29	30-34	35-39	40-44	45-49	50-54	55-59	60-64	65-69	70-74	75-79	80-84	85-89	90-94	95+
5 Koivukylän suuralue	25257	1720	1602	1647	1839	1743	1632	1761	1736	1949	1979	1748	1657	1619	1002	688	477	286	125	41	6
70 Koivukylä	2663	176	136	139	178	233	213	247	172	185	196	206	157	163	89	66	60	34	12	1	-
71 Ilola	3954	305	349	302	344	174	199	261	322	348	373	265	251	192	100	72	66	22	7	2	-
72 Asola	3869	346	269	255	260	264	348	302	252	290	254	265	228	190	121	68	53	57	33	10	4
73 Rekola	2828	145	249	253	261	111	49	121	186	286	260	179	177	214	151	93	46	34	7	6	-
74 Havukoski	7792	427	281	285	407	805	694	583	470	462	491	524	602	657	420	292	196	115	57	22	2
75 Päiväkumpu	4151	321	318	413	389	156	129	247	334	378	405	309	242	203	121	97	56	24	9	-	-
6 Korson suuralue	28988	2155	1968	1859	2076	1654	1738	2148	2163	2353	2381	2088	1805	1783	1144	776	487	279	106	24	1
80 Matari	2218	132	161	155	191	86	71	128	173	171	218	188	163	192	89	50	37	8	3	2	-
81 Korso	7330	450	403	392	538	539	517	526	497	521	570	548	472	496	354	250	124	88	37	8	-
82 Mikkola	3280	263	192	166	182	233	299	267	224	230	228	207	197	239	140	105	58	37	11	1	1
83 Metsola	6153	447	320	320	404	440	457	445	390	471	508	478	411	380	255	177	137	81	24	8	-
84 Leppäkorpi	2424	238	199	147	156	81	132	253	201	199	206	169	152	126	71	47	23	16	8	-	-
85 Jokivarsi	1309	116	130	138	105	35	30	74	119	162	136	68	43	58	34	25	19	11	3	3	-
86 Nikinmäki	3159	289	338	284	238	102	93	244	329	309	230	196	173	129	89	52	39	19	6	-	-
87 Vierumäki	1374	88	77	102	100	53	57	80	104	122	130	99	99	87	67	51	36	12	9	1	-
88 Vallinoja	1741	132	148	155	162	85	82	131	126	168	155	135	95	76	45	19	14	7	5	1	-
7 Hakunilan suuralue	28934	1939	1719	1795	1955	1576	1800	2086	2043	2237	2387	1998	2156	2106	1366	800	533	267	117	43	11
90 Länsisalmi	38
91 Länsimäki	5665	339	296	314	307	361	430	440	379	397	425	388	481	439	290	174	118	57	21	8	1
92 Ojanko	71
93 Vaarala	2955	210	172	181	207	147	173	241	235	271	259	195	182	154	151	98	43	22	12	1	1
94 Hakunila	11198	751	624	650	790	745	812	770	749	829	863	732	768	837	541	309	235	113	51	22	7
95 Rajakylä	3820	262	257	268	254	125	178	319	293	295	350	299	314	273	165	84	41	29	10	4	-
96 Itä-Hakkila	2677	154	156	184	222	101	112	141	176	221	258	202	233	238	114	79	44	28	12	2	-
97 Kuninkaanmäki	1894	177	157	134	132	69	80	133	156	167	156	135	131	119	62	38	32	8	4	3	1
98 Sotunki	616	41	48	59	37	24	14	38	51	45	64	43	42	34	33	14	17	5	5	1	1
Muut	3640	68	102	131	190	345	335	299	295	300	305	254	170	162	122	87	105	130	139	75	26

Taulu 05a. Naiset iän (5-v.) mukaan kaupunginosittain vuodenvaihteessa 2010/2011

Suuralue Kaupunginosa	Naiset yht.	Ikä, vuotta																			
		0-4	5-9	10-14	15-19	20-24	25-29	30-34	35-39	40-44	45-49	50-54	55-59	60-64	65-69	70-74	75-79	80-84	85-89	90-94	95+
Vantaa yhteensä	102090	6477	5783	5615	6444	6416	7041	7574	6970	7354	7627	6762	6839	7110	4935	3541	2590	1676	923	339	74
1 Myyrmäen suuralue	26465	1442	1222	1171	1483	1570	1817	1851	1622	1629	1838	1745	1941	2313	1726	1230	924	544	274	104	19
10 Linnainen	403	12	30	26	47	18	7	11	28	39	48	51	32	16	7	8	16	5	1	1	-
11 Hämevaara	660	51	48	34	33	21	33	41	50	52	43	47	52	42	36	27	25	18	5	2	-
12 Hämeenkylä	3829	236	204	177	191	197	285	322	269	236	269	286	308	352	209	110	86	45	33	12	2
13 Vapaala	1945	102	83	79	132	111	105	124	124	130	156	135	132	162	145	100	60	28	28	6	3
14 Varisto	1238	64	70	64	86	62	66	70	68	81	105	89	114	130	80	49	26	5	5	2	2
15 Myyrmäki	8200	414	304	302	401	560	652	575	422	437	457	486	567	730	620	469	377	268	112	40	7
16 Kaivoxela	2024	102	74	66	97	142	165	172	129	128	164	128	147	182	103	80	62	48	19	14	2
17 Martinlaakso	5816	332	246	256	336	368	409	375	351	332	389	375	409	488	411	330	227	101	56	23	2
18 Vantaanlaakso	1339	70	74	88	87	52	65	97	88	96	107	93	101	135	92	36	27	18	10	2	1
20 Askisto	876	47	80	67	62	32	28	61	71	82	87	45	73	71	22	20	15	7	4	2	-
26 Petikko	135	12	9	12	11	7	2	3	22	16	13	10	6	5	1	1	3	1	1	-	-
2 Kivistön suuralue	3900	287	305	277	273	136	145	248	317	356	307	251	256	207	171	168	85	64	29	14	4
21 Piispankylä	458	30	16	15	27	40	41	17	24	31	24	29	28	42	28	36	9	13	4	3	1
22 Keimola	79	4	6	2	7	4	2	4	6	6	15	7	3	5	2	3	2	-	1	-	-
23 Kivistö	1373	131	127	110	85	28	45	118	131	121	102	79	86	55	42	50	30	16	11	5	1
24 Lapinkylä	517	38	50	33	36	13	14	28	57	57	27	34	27	30	25	20	17	7	3	1	-
25 Myllymäki	145	7	9	10	18	6	3	6	9	13	11	12	11	4	10	6	2	5	1	1	1
30 Vestra	190	15	22	16	14	6	4	12	19	18	17	12	13	9	7	3	2	-	1	-	-
31 Luhtaanmäki	136	2	10	16	5	3	3	7	10	15	16	7	8	6	10	11	3	1	2	1	-
32 Riipilä	336	20	22	20	20	13	7	20	16	31	39	24	26	21	18	19	6	10	2	2	-
33 Seutula	462	32	29	34	45	18	14	25	36	44	39	34	35	26	19	13	10	6	2	1	-
34 Kiila	204	8	14	21	16	5	12	11	9	20	17	13	19	9	10	7	4	6	2	-	1
3 Aviapoliksen suuralue	8422	886	675	505	397	533	862	1022	840	727	529	396	349	298	186	113	55	26	17	4	2
40 Ylästö	2346	210	242	202	157	48	80	194	247	247	212	138	116	95	62	41	26	13	10	4	2
41 Viinikkala	42
50 Tammisto	1570	170	68	48	57	155	235	234	147	102	73	87	65	61	32	23	4	6	3	-	-
51 Pakkala	4383	500	359	247	170	319	540	588	437	372	227	163	161	131	88	48	24	7	2	-	-
52 Veromies	80	3	5	6	8	10	6	4	4	4	12	5	5	7	1	-	-	-	-	-	-
53 Lentokenttä	1
4 Tikkurilan suuralue	19619	984	911	999	1265	1554	1548	1388	1186	1315	1539	1388	1281	1310	928	732	596	402	219	62	12
60 Hiekkaharju	2267	104	79	104	122	136	133	180	129	148	146	195	186	161	136	99	91	70	37	9	2
61 Tikkurila	2673	106	90	73	115	266	280	180	157	140	161	151	186	196	145	143	125	84	57	16	2
62 Jokiniemi	2612	129	110	104	193	467	343	212	149	136	192	136	126	130	65	56	29	23	7	3	2
63 Viertola	3113	147	132	146	182	148	222	210	161	204	230	246	228	261	170	135	134	88	50	15	4
64 Kuninkaala	1417	100	82	96	116	77	81	110	104	103	128	101	99	85	58	27	28	12	7	3	-
65 Simonkylä	3765	169	193	237	248	253	243	219	222	253	311	283	237	259	196	183	127	81	38	11	2
66 Hakkila	719	59	32	38	42	49	68	82	64	62	53	48	44	32	25	13	5	2	1	-	-
67 Ruskeasanta	2138	128	148	137	179	121	130	137	145	191	218	156	118	124	94	39	33	27	13	-	-
68 Koivuhaka	842	37	40	58	64	35	45	53	51	73	93	64	54	55	34	34	24	14	9	5	-
69 Helsingin pit. kk.	73	5	5	6	4	2	3	5	4	5	7	8	3	7	5	3	-	1	-	-	-

Suuralue Kaupunginosa	Naiset yht.	Ikä, vuotta																			
		0-4	5-9	10-14	15-19	20-24	25-29	30-34	35-39	40-44	45-49	50-54	55-59	60-64	65-69	70-74	75-79	80-84	85-89	90-94	95+
5 Koivukylän suuralue	12959	839	807	779	935	897	806	875	848	1005	992	866	886	872	548	378	296	192	100	35	3
70 Koivukylä	1402	90	56	75	102	133	99	122	79	96	96	110	88	92	55	38	39	21	10	1	-
71 Ilola	2017	152	186	147	167	85	109	142	170	174	186	136	119	96	52	39	34	14	7	2	-
72 Asola	2027	163	137	112	139	153	171	158	134	162	123	131	123	109	67	36	36	40	23	8	2
73 Rekola	1408	61	115	114	130	48	31	60	106	142	136	84	97	103	78	48	25	21	4	5	-
74 Havukoski	4041	208	159	134	214	412	329	262	185	229	250	262	332	375	236	172	131	82	49	19	1
75 Päiväkumpu	2064	165	154	197	183	66	67	131	174	202	201	143	127	97	60	45	31	14	7	-	-
6 Korson suuralue	14562	1061	984	944	1017	812	850	1092	1068	1136	1166	1040	902	941	599	409	267	176	78	19	1
80 Matari	1105	72	73	76	89	36	37	63	89	82	116	103	75	101	44	22	22	2	1	2	-
81 Korso	3706	211	203	192	282	280	242	262	242	248	283	278	248	258	183	131	69	59	29	6	-
82 Mikkola	1629	121	92	91	78	123	129	131	108	109	102	105	102	138	72	62	32	25	8	-	1
83 Metsola	3127	222	154	166	199	210	220	223	192	231	255	234	216	211	139	99	81	52	16	7	-
84 Leppäkorpi	1231	118	102	78	89	31	79	130	92	96	103	80	80	61	41	23	14	9	5	-	-
85 Jokivarsi	641	60	61	70	50	17	14	46	59	78	64	28	21	24	18	12	7	7	3	2	-
86 Nikinmäki	1557	145	177	137	106	49	53	126	177	141	112	93	76	64	44	26	18	10	3	-	-
87 Vierumäki	697	45	48	52	55	30	28	38	48	62	59	49	40	45	37	25	18	9	8	1	-
88 Vallinoja	869	67	74	82	69	36	48	73	61	89	72	70	44	39	21	9	6	3	5	1	-
7 Hakunilan suuralue	14782	943	831	879	990	773	926	1022	1026	1113	1187	1006	1173	1119	731	456	301	172	88	37	9
90 Länsisalmi	20
91 Länsimäki	2956	165	132	164	162	174	216	213	201	182	214	196	275	247	171	108	71	42	17	6	-
92 Ojanko	35
93 Vaarala	1456	90	76	88	111	70	86	108	123	127	127	93	101	79	77	48	28	13	9	1	1
94 Hakunila	5854	381	318	313	409	383	418	359	363	429	440	390	421	458	303	192	135	72	45	19	6
95 Rajakylä	1917	123	140	126	113	65	102	165	144	156	172	145	157	138	87	39	18	18	6	3	-
96 Itä-Hakkila	1319	73	78	86	107	40	55	82	87	108	130	94	133	114	47	42	21	15	5	2	-
97 Kuninkaanmäki	923	85	61	68	63	32	43	69	81	81	75	69	63	58	30	17	17	4	3	3	1
98 Sotunki	302	22	20	33	20	7	6	24	25	23	26	18	22	17	14	7	10	4	2	1	1
Muut	1381	35	48	61	84	141	87	76	63	73	69	70	51	50	46	55	66	100	118	64	24

Taulu 05b. Miehet iän (5-v.) mukaan kaupunginosittain vuodenvaihteessa 2010/2011

Suuralue Kaupunginosa	Miehet yht.	Ikä, vuotta																			
		0-4	5-9	10-14	15-19	20-24	25-29	30-34	35-39	40-44	45-49	50-54	55-59	60-64	65-69	70-74	75-79	80-84	85-89	90-94	95+
Vantaa yhteensä	97965	6896	6004	5761	6350	6298	7178	7805	7346	7632	7688	6694	6020	6199	4124	2730	1835	956	349	85	15
1 Myyrmäen suuralue	24777	1573	1324	1215	1480	1641	1911	1945	1775	1741	1731	1609	1565	1912	1366	911	606	330	117	22	3
10 Linnainen	438	25	34	35	49	17	8	10	27	40	43	44	40	23	10	9	9	5	-	-	-
11 Hämevaara	614	32	36	30	41	23	21	43	49	43	49	49	49	49	37	25	18	15	4	1	-
12 Hämeenkylä	3557	273	192	184	203	211	313	294	286	263	263	253	227	260	130	98	66	29	10	2	-
13 Vapaala	1966	115	95	104	156	116	111	128	139	126	151	160	129	152	119	83	43	32	5	2	-
14 Varisto	1204	89	67	56	85	73	65	77	86	78	91	81	70	116	88	40	28	10	3	-	1
15 Myyrmäki	7085	433	330	272	346	578	662	605	474	456	411	407	429	530	435	292	243	127	47	8	-
16 Kaivoxela	1995	109	90	75	100	139	199	190	169	147	143	130	133	151	95	58	31	23	10	3	-
17 Martinlaakso	5577	326	311	270	342	381	434	453	390	392	384	330	342	417	336	241	136	63	22	5	2
18 Vantaanlaakso	1294	104	80	79	73	52	68	89	86	102	103	86	73	132	81	44	20	15	6	1	-
20 Askisto	898	62	79	92	73	41	29	50	56	73	77	60	64	72	32	18	9	6	5	-	-
26 Petikko	149	5	10	18	12	10	1	6	13	21	16	9	9	10	3	2	3	1	-	-	-
2 Kivistön suuralue	4026	299	325	269	273	194	149	227	305	376	335	307	243	224	184	140	101	49	19	7	-
21 Piispankylä	427	22	14	20	20	30	50	29	25	24	29	30	24	28	36	21	13	8	3	1	-
22 Keimola	103	5	6	10	7	7	2	5	5	12	6	9	7	7	6	5	1	3	-	-	-
23 Kivistö	1431	140	142	88	101	55	31	98	136	144	106	97	79	74	42	44	30	14	8	2	-
24 Lapinkylä	579	45	66	49	38	21	16	24	43	72	37	41	28	35	19	17	17	8	2	1	-
25 Myllymäki	158	6	13	11	12	17	4	10	3	13	11	18	9	4	11	7	4	3	1	1	-
30 Vestra	185	19	20	15	9	9	6	11	19	10	12	14	14	10	9	3	3	2	-	-	-
31 Luhtaanmäki	141	9	2	12	14	5	1	9	9	14	19	13	7	4	6	10	4	1	2	-	-
32 Riipilä	342	14	23	22	23	11	7	12	18	25	46	37	29	20	18	15	13	5	3	1	-
33 Seutula	441	31	31	32	35	25	18	19	35	40	40	29	29	27	22	14	10	4	-	-	-
34 Kiila	219	8	8	10	14	14	14	10	12	22	29	19	17	15	15	4	6	1	-	1	-
3 Aviapoliksen suuralue	8025	914	692	472	395	439	736	956	854	720	573	360	313	266	155	97	47	17	12	6	1
40 Ylästö	2357	222	247	213	195	67	65	148	229	252	215	132	127	102	66	32	25	9	5	5	1
41 Viinikkala	51
50 Tammisto	1477	188	98	37	34	103	211	240	152	104	78	62	45	61	31	24	5	2	1	1	-
51 Pakkala	4047	501	342	218	156	256	450	562	459	355	265	151	125	86	54	40	17	5	5	-	-
52 Veromies	89	3	3	3	6	10	7	6	8	3	10	8	12	8	2	-	-	-	-	-	-
53 Lentokenttä	4
4 Tikkurilan suuralue	18002	1106	942	1036	1168	1329	1546	1448	1180	1283	1411	1312	1123	1109	709	529	409	238	98	22	4
60 Hiekkaharju	2076	106	110	95	127	146	134	109	162	168	164	162	143	98	77	67	33	19	3	1	-
61 Tikkurila	2263	125	76	77	112	227	280	212	156	138	155	140	142	121	94	62	66	46	23	8	3
62 Jokiniemi	2332	156	105	113	151	336	340	245	159	137	159	120	100	93	49	35	15	16	3	-	-
63 Viertola	2685	168	134	146	145	118	191	226	173	177	199	217	180	229	134	95	76	53	18	6	-
64 Kuninkaala	1337	80	89	113	92	56	70	103	105	107	103	108	87	98	53	35	21	11	6	-	-
65 Simonkylä	3477	214	204	227	241	224	279	233	214	250	276	261	199	207	161	133	98	37	15	4	-
66 Hakkila	698	74	42	46	43	34	69	66	60	51	61	40	42	32	13	16	7	2	-	-	-
67 Ruskeasanta	2143	126	128	154	188	129	123	161	142	181	191	176	148	121	66	49	35	19	5	1	-
68 Koivuhaka	926	54	51	60	65	51	45	62	59	75	91	82	59	61	34	26	22	20	9	-	-
69 Helsingin pit. kk.	65	3	3	5	4	2	3	6	3	5	8	4	4	4	7	1	2	1	-	-	-

Suuralue Kaupunginosa	Miehet yht.	Ikä, vuotta																			
		0-4	5-9	10-14	15-19	20-24	25-29	30-34	35-39	40-44	45-49	50-54	55-59	60-64	65-69	70-74	75-79	80-84	85-89	90-94	95+
5 Koivukylän suuralue	12298	881	795	868	904	846	826	886	888	944	987	882	771	747	454	310	181	94	25	6	3
70 Koivukylä	1261	86	80	64	76	100	114	125	93	89	100	96	69	71	34	28	21	13	2	-	-
71 Ilola	1937	153	163	155	177	89	90	119	152	174	187	129	132	96	48	33	32	8	-	-	-
72 Asola	1842	183	132	143	121	111	177	144	118	128	131	134	105	81	54	32	17	17	10	2	2
73 Rekola	1420	84	134	139	131	63	18	61	80	144	124	95	80	111	73	45	21	13	3	1	-
74 Havukoski	3751	219	122	151	193	393	365	321	285	233	241	262	270	282	184	120	65	33	8	3	1
75 Päiväkumpu	2087	156	164	216	206	90	62	116	160	176	204	166	115	106	61	52	25	10	2	-	-
6 Korson suuralue	14426	1094	984	915	1059	842	888	1056	1095	1217	1215	1048	903	842	545	367	220	103	28	5	-
80 Matari	1113	60	88	79	102	50	34	65	84	89	102	85	88	91	45	28	15	6	2	-	-
81 Korso	3624	239	200	200	256	259	275	264	255	273	287	270	224	238	171	119	55	29	8	2	-
82 Mikkola	1651	142	100	75	104	110	170	136	116	121	126	102	95	101	68	43	26	12	3	1	-
83 Metsola	3026	225	166	154	205	230	237	222	198	240	253	244	195	169	116	78	56	29	8	1	-
84 Leppäkorpi	1193	120	97	69	67	50	53	123	109	103	103	89	72	65	30	24	9	7	3	-	-
85 Jokivarsi	668	56	69	68	55	18	16	28	60	84	72	40	22	34	16	13	12	4	-	1	-
86 Nikinmäki	1602	144	161	147	132	53	40	118	152	168	118	103	97	65	45	26	21	9	3	-	-
87 Vierumäki	677	43	29	50	45	23	29	42	56	60	71	50	59	42	30	26	18	3	1	-	-
88 Vallinoja	872	65	74	73	93	49	34	58	65	79	83	65	51	37	24	10	8	4	-	-	-
7 Hakunilan suuralue	14152	996	888	916	965	803	874	1064	1017	1124	1200	992	983	987	635	344	232	95	29	6	2
90 Länsisalmi	18
91 Länsimäki	2709	174	164	150	145	187	214	227	178	215	211	192	206	192	119	66	47	15	4	2	1
92 Ojanko	36
93 Vaarala	1499	120	96	93	96	77	87	133	112	144	132	102	81	75	74	50	15	9	3	-	-
94 Hakunila	5344	370	306	337	381	362	394	411	386	400	423	342	347	379	238	117	100	41	6	3	1
95 Rajakylä	1903	139	117	142	141	60	76	154	149	139	178	154	157	135	78	45	23	11	4	1	-
96 Itä-Hakkila	1358	81	78	98	115	61	57	59	89	113	128	108	100	124	67	37	23	13	7	-	-
97 Kuninkaanmäki	971	92	96	66	69	37	37	64	75	86	81	66	68	61	32	21	15	4	1	-	-
98 Sotunki	314	19	28	26	17	17	8	14	26	22	38	25	20	17	19	7	7	1	3	-	-
Muut	2259	33	54	70	106	204	248	223	232	227	236	184	119	112	76	32	39	30	21	11	2

Taulu 06. Koko väestö ja 0-24 -vuotiaat iän (1-v.) mukaan kaupunginosittain vuodenvaihteessa 2010/2011

Suuralue Kaupunginosa	Väestö yht.	Ikä, vuotta												
		0	1	2	3	4	5	6	7	8	9	10	11	12
Vantaa yhteensä	200055	2728	2725	2709	2579	2632	2429	2443	2350	2294	2271	2274	2262	2213
1 Myyrmäen suuralue	51242	603	662	616	552	582	532	508	513	506	487	470	483	466
10 Linnainen	841	2	6	6	14	9	8	15	11	12	18	14	19	6
11 Hämevaara	1274	15	23	23	7	15	18	18	13	16	19	11	16	14
12 Hämeenkylä	7386	100	117	108	93	91	82	94	77	73	70	75	83	79
13 Vapaala	3911	50	49	31	37	50	34	28	38	44	34	28	34	38
14 Varisto	2442	27	36	27	30	33	35	17	29	27	29	24	22	11
15 Myyrmäki	15285	171	193	174	145	164	138	120	140	119	117	105	107	104
16 Kaivoksela	4019	53	46	44	27	41	32	33	26	41	32	41	18	29
17 Martinlaakso	11393	127	138	142	135	116	110	121	113	111	102	103	112	103
18 Vantaanlaakso	2633	32	35	36	37	34	42	25	30	28	29	28	32	46
20 Askisto	1774	23	17	21	24	24	30	31	33	30	35	35	32	32
26 Petikko	284	3	2	4	3	5	3	6	3	5	2	6	8	4
2 Kivistön suuralue	7926	119	110	130	109	118	124	140	124	116	126	108	111	99
21 Piispankylä	885	15	13	9	7	8	5	3	10	4	8	5	6	9
22 Keimola	182	-	2	3	2	2	3	2	3	1	3	2	2	3
23 Kivistö	2804	51	56	57	48	59	47	80	48	49	45	32	47	35
24 Lapinkylä	1096	17	11	19	19	17	30	17	24	20	25	21	14	11
25 Myllymäki	303	5	-	4	2	2	7	4	4	3	4	4	4	4
30 Vestra	375	6	9	11	5	3	8	12	7	7	8	8	9	3
31 Luhtaanmäki	277	2	2	4	2	1	2	1	2	4	3	5	5	6
32 Riipilä	678	8	5	6	8	7	5	10	10	11	9	12	3	10
33 Seutula	903	12	10	12	15	14	12	9	9	14	16	11	13	12
34 Kiila	423	3	2	5	1	5	5	2	7	3	5	8	8	6
3 Aviapoliksen suuralue	16447	381	378	326	358	357	313	284	293	253	224	206	205	185
40 Ylästö	4703	73	68	95	87	109	105	90	101	101	92	73	97	84
41 Viinikkala	93
50 Tammisto	3047	80	93	49	71	65	51	33	40	20	22	18	22	15
51 Pakkala	8430	227	215	181	200	178	156	157	149	131	108	110	85	84
52 Veromies	169	1	2	-	-	3	1	1	3	1	2	4	1	1
53 Lentokenttä	5
4 Tikkurilan suuralue	37621	443	430	429	406	382	374	379	351	402	347	387	406	411
60 Hiekkaharju	4343	43	43	47	36	41	35	43	35	46	30	41	31	46
61 Tikkurila	4936	56	39	48	50	38	40	36	22	37	31	33	26	25
62 Jokiniemi	4944	54	69	55	64	43	52	44	42	47	30	49	46	35
63 Viertola	5798	64	73	66	49	63	46	53	58	53	56	58	60	47
64 Kuninkaala	2754	48	36	38	27	31	27	41	32	40	31	31	48	44
65 Simonkylä	7242	72	71	71	88	81	81	77	78	85	76	80	96	107
66 Hakkila	1417	40	25	24	26	18	17	17	16	13	11	21	20	18
67 Ruskeasanta	4281	49	55	58	49	43	56	49	50	61	60	51	59	62
68 Koivuhaka	1768	14	18	20	16	23	18	18	17	19	19	21	19	24
69 Helsingin pit. kk.	138	3	1	2	1	1	2	1	1	1	3	2	1	3
5 Koivukylän suuralue	25257	339	335	348	361	337	329	341	303	315	314	343	313	304
70 Koivukylä	2663	42	38	33	37	26	33	26	24	22	31	29	17	27
71 Ilola	3954	54	59	45	79	68	82	73	68	71	55	65	52	66
72 Asola	3869	72	76	61	67	70	57	61	42	54	55	53	48	47
73 Rekola	2828	18	26	34	37	30	37	50	49	50	63	53	45	50
74 Havukoski	7792	105	76	86	81	79	66	59	59	52	45	57	63	51
75 Päiväkumpu	4151	48	60	89	60	64	54	72	61	66	65	86	88	63
6 Korson suuralue	28988	432	416	447	423	437	391	426	411	358	382	401	375	348
80 Matari	2218	26	26	24	30	26	34	31	33	26	37	30	31	30
81 Korso	7330	97	93	97	80	83	87	95	81	64	76	84	81	75
82 Mikkola	3280	58	54	56	50	45	41	36	41	38	36	31	30	31
83 Metsola	6153	92	77	96	83	99	57	72	68	66	57	61	63	54
84 Leppäkorpi	2424	51	47	52	46	42	45	46	40	36	32	30	32	27
85 Jokivarsi	1309	16	24	22	23	31	22	29	27	24	28	31	25	28
86 Nikinmäki	3159	49	51	57	68	64	60	76	74	62	66	74	60	52
87 Vierumäki	1374	21	19	13	15	20	21	10	18	13	15	23	18	20
88 Vallinoja	1741	22	25	30	28	27	24	31	29	29	35	37	35	31
7 Hakunilan suuralue	28934	406	379	403	353	398	353	350	333	319	364	327	348	374
90 Länsisalmi	38
91 Länsimäki	5665	71	64	77	56	71	70	53	63	51	59	73	55	65
92 Ojanko	71
93 Vaarala	2955	54	39	49	27	41	35	34	27	27	49	22	34	38
94 Hakunila	11198	160	145	159	145	142	120	139	126	110	129	117	133	130
95 Rajakylä	3820	46	64	49	48	55	53	53	49	58	44	50	52	59
96 Itä-Hakkila	2677	33	24	27	30	40	37	27	26	32	34	25	37	42
97 Kuninkaanmäki	1894	33	33	33	40	38	26	33	35	29	34	23	24	27
98 Sotunki	616	7	9	7	7	11	10	10	6	8	14	17	11	11
Muut	3640	5	15	10	17	21	13	15	22	25	27	32	21	26

Suuralue Kaupunginosa	Ikä, vuotta													Yht. 0-24
	13	14	15	16	17	18	19	20	21	22	23	24		
Vantaa yhteensä	2315	2312	2432	2546	2585	2618	2613	2626	2550	2558	2481	2499	62044	
1 Myyrmäen suuralue	469	498	520	629	598	592	624	691	631	618	639	632	14121	
10 Linnainen	10	12	15	21	18	20	22	7	12	7	5	4	293	
11 Hämevaara	12	11	10	22	13	13	16	15	8	5	10	6	349	
12 Hämeenkylä	70	54	73	80	86	78	77	71	81	77	82	97	2068	
13 Vapaala	45	38	55	64	60	53	56	63	42	35	45	42	1093	
14 Varisto	29	34	27	44	34	37	29	37	38	19	19	22	716	
15 Myyrmäki	110	148	117	152	152	143	183	213	226	244	230	225	3940	
16 Kaivoksela	24	29	36	45	32	40	44	59	62	50	57	53	994	
17 Martinlaakso	102	106	124	132	136	139	147	164	128	147	154	156	3168	
18 Vantaanlaakso	30	31	30	32	37	35	26	29	19	21	21	14	759	
20 Askisto	27	33	29	30	24	30	22	26	14	9	16	8	635	
26 Petikko	10	2	4	7	6	4	2	7	1	4	-	5	106	
2 Kivistön suuralue	124	104	106	126	116	104	94	87	61	68	63	51	2638	
21 Piispankylä	9	6	8	10	13	7	9	8	9	18	16	19	234	
22 Keimola	-	5	1	2	3	3	5	2	2	5	1	1	58	
23 Kivistö	47	37	40	43	37	34	32	28	20	14	15	6	1007	
24 Lapinkylä	19	17	16	15	15	14	14	12	9	3	7	3	389	
25 Myllymäki	5	4	8	5	8	6	3	7	4	5	6	1	109	
30 Vestra	8	3	5	5	6	3	4	5	1	1	2	6	145	
31 Luhtaanmäki	8	4	2	5	5	3	4	1	4	2	1	-	78	
32 Riipilä	7	10	6	9	9	11	8	7	4	3	5	5	188	
33 Seutula	17	13	17	28	11	12	12	10	5	11	9	8	312	
34 Kiila	4	5	3	4	9	11	3	7	3	6	1	2	118	
3 Aviapoliksen suuralue	192	189	169	146	167	160	150	158	167	204	194	249	5908	
40 Ylästö	82	79	86	62	74	77	53	41	19	18	17	20	1803	
41 Viinikkala	
50 Tammisto	18	12	8	18	15	23	27	30	42	55	57	74	958	
51 Pakkala	90	96	73	62	73	53	65	83	100	125	114	153	3068	
52 Veromies	2	1	-	3	3	4	4	3	6	5	4	2	57	
53 Lentokenttä	
4 Tikkurilan suuralue	408	423	446	455	474	511	547	530	554	597	609	593	11294	
60 Hiekkaharju	43	38	49	44	51	54	51	52	54	61	61	60	1135	
61 Tikkurila	34	32	39	30	49	51	58	85	106	87	109	106	1267	
62 Jokiniemi	48	39	52	53	60	88	91	119	151	182	185	166	1864	
63 Viertola	60	67	64	58	64	63	78	55	50	59	54	48	1466	
64 Kuninkaala	35	51	31	52	44	40	41	30	26	27	20	30	901	
65 Simonkylä	93	88	80	107	103	98	101	97	82	105	96	97	2210	
66 Hakkila	12	13	19	22	10	22	12	17	10	14	18	24	459	
67 Ruskeasanta	58	61	79	64	71	72	81	57	51	49	49	44	1438	
68 Koivuhaka	23	31	30	24	21	22	32	18	23	13	15	17	515	
69 Helsingin pit. kk.	2	3	3	1	1	1	2	-	1	-	2	1	39	
5 Koivukylän suuralue	354	333	347	367	366	387	372	375	395	335	316	322	8551	
70 Koivukylä	36	30	31	33	36	40	38	37	49	53	41	53	862	
71 Ilola	64	55	63	63	73	81	64	41	42	27	26	38	1474	
72 Asola	63	44	48	64	47	58	43	54	60	44	62	44	1394	
73 Rekola	44	61	61	48	61	44	47	32	24	21	19	15	1019	
74 Havukoski	62	52	66	66	74	84	117	160	184	159	151	151	2205	
75 Päiväkumpu	85	91	78	93	75	80	63	51	36	31	17	21	1597	
6 Korson suuralue	374	361	406	409	434	428	399	355	362	344	298	295	9712	
80 Matari	35	29	29	43	40	42	37	24	25	18	15	4	725	
81 Korso	82	70	100	90	98	130	120	111	125	109	93	101	2322	
82 Mikkola	31	43	34	42	30	42	34	34	53	53	49	44	1036	
83 Metsola	78	64	73	77	95	72	87	87	86	97	86	84	1931	
84 Leppäkorpi	29	29	29	33	34	32	28	21	15	21	11	13	821	
85 Jokivarsi	27	27	24	22	28	19	12	9	10	6	2	8	524	
86 Nikinmäki	45	53	57	49	56	39	37	33	20	15	21	13	1251	
87 Vierumäki	21	20	22	21	14	21	22	14	11	11	5	12	420	
88 Vallinoja	26	26	38	32	39	31	22	22	17	14	16	16	682	
7 Hakunilan suuralue	371	375	407	380	399	399	370	370	308	321	286	291	8984	
90 Länsisalmi	
91 Länsimäki	52	69	62	62	60	63	60	74	71	79	72	65	1617	
92 Ojanko	
93 Vaarala	45	42	40	45	33	51	38	38	28	35	19	27	917	
94 Hakunila	130	140	165	151	167	151	156	160	142	141	148	154	3560	
95 Rajakylä	61	46	55	55	51	46	47	35	26	25	17	22	1166	
96 Itä-Hakkila	39	41	52	42	42	46	40	31	22	23	15	10	817	
97 Kuninkaanmäki	29	31	25	20	32	33	22	22	14	13	13	7	669	
98 Sotunki	14	6	6	4	13	8	6	9	4	5	1	5	209	
Muut	23	29	31	34	31	37	57	60	72	71	76	66	836	

Taulu 06r. Ruotsinkielinen väestö ja 0-24 -vuotiaat iän (1-v.) mukaan suuralueittain vuodenvaihteessa 2010/2011

Suuralue	Ruotsin- kielinen väestö yht.	Ikä, vuotta																								Yht. 0-24	
		0	1	2	3	4	5	6	7	8	9	10	11	12	13	14	15	16	17	18	19	20	21	22	23		24
Vantaa yhteensä	5798	72	68	79	55	84	66	68	65	46	62	53	68	52	57	55	74	62	78	68	67	53	43	52	45	70	1562
1 Myyrmäen suuralue	1691	24	14	16	16	23	17	17	24	14	16	15	18	8	12	16	17	22	20	15	17	14	10	12	10	23	410
2 Kivistön suuralue	453	2	4	8	2	5	8	7	10	5	7	8	9	5	4	5	5	6	7	6	7	2	2	8	2	5	139
3 Aviapoliksen suuralue	550	11	13	10	11	12	12	9	12	9	8	7	6	3	7	4	8	6	6	12	11	7	7	3	2	6	202
4 Tikkurilan suuralue	1188	13	13	11	5	13	8	14	6	11	13	7	7	17	12	13	21	8	15	9	12	13	10	13	14	15	293
5 Koivukylän suuralue	504	9	4	8	9	8	2	6	6	-	1	4	5	6	5	8	12	8	11	10	7	7	6	4	9	11	166
6 Korson suuralue	473	3	5	12	7	9	6	4	4	2	5	4	5	2	9	2	4	5	8	5	3	3	4	3	5	3	122
7 Hakunilan suuralue	833	9	14	13	4	12	13	11	3	5	10	8	18	9	8	7	6	6	11	10	10	7	4	9	2	7	216
Muut	106	1	1	1	1	2	-	-	-	-	2	-	-	2	-	-	1	1	-	1	-	-	-	-	1	-	14

Taulu 06m. Muu kuin suomen- tai ruotsinkielinen väestö ja 0-24 -vuotiaat iän (1-v.) mukaan suuralueittain vuodenvaihteessa 2010/2011

Suuralue	Muun kielinen väestö yht.	Ikä, vuotta																								Yht. 0-24	
		0	1	2	3	4	5	6	7	8	9	10	11	12	13	14	15	16	17	18	19	20	21	22	23		24
Vantaa yhteensä	19822	350	303	331	311	357	313	314	286	289	287	255	266	248	246	267	231	258	244	213	222	255	333	332	380	382	7273
1 Myyrmäen suuralue	4655	75	76	93	77	88	65	89	74	66	80	56	62	64	55	59	47	69	64	58	42	68	76	65	81	89	1738
2 Kivistön suuralue	244	5	4	1	1	4	4	-	6	-	-	-	3	1	1	1	2	2	1	1	2	3	3	4	5	5	59
3 Aviapoliksen suuralue	1241	16	22	15	17	17	26	23	20	13	14	15	15	14	21	18	12	17	10	8	14	16	14	21	18	26	422
4 Tikkurilan suuralue	2754	55	33	29	48	44	39	38	34	45	40	42	38	33	29	39	27	35	42	34	35	30	43	55	49	54	990
5 Koivukylän suuralue	2972	58	45	50	48	62	50	47	37	47	44	45	50	36	46	38	36	38	30	29	31	39	51	58	68	61	1144
6 Korson suuralue	2772	55	51	52	37	54	41	42	32	47	38	34	31	30	37	41	34	33	39	33	21	32	43	52	50	45	1004
7 Hakunilan suuralue	4548	85	70	89	79	81	83	74	79	68	63	57	63	65	53	63	67	60	55	42	60	48	70	58	82	79	1693
Muut	636	1	2	2	4	7	5	1	4	3	8	6	4	5	4	8	6	4	3	8	17	19	33	19	27	23	223

Taulu 06a. Väestö iän (1-v.) ja sukupuolen mukaan suuralueittain vuodenvaihteessa 2010/2011

Ikä	Koko Vantaa		Myyrmäki		Kivistö		Aviapolis		Tikkurila		Koivukylä		Korso		Hakunila		Muut	
	Yht.	Naiset	Yht.	Naiset	Yht.	Naiset	Yht.	Naiset	Yht.	Naiset	Yht.	Naiset	Yht.	Naiset	Yht.	Naiset	Yht.	Naiset
Yhteensä	200055	102090	51242	26465	7926	3900	16447	8422	37621	19619	25257	12959	28988	14562	28934	14782	3640	1381
0	2728	1297	603	291	119	51	381	198	443	195	339	162	432	201	406	197	5	2
1	2725	1330	662	301	110	58	378	192	430	209	335	175	416	206	379	179	15	10
2	2709	1310	616	298	130	62	326	160	429	206	348	168	447	215	403	198	10	3
3	2579	1272	552	265	109	53	358	165	406	205	361	172	423	219	353	184	17	9
4	2632	1268	582	287	118	63	357	171	382	169	337	162	437	220	398	185	21	11
5	2429	1211	532	250	124	65	313	139	374	184	329	178	391	211	353	177	13	7
6	2443	1213	508	255	140	62	284	153	379	190	341	159	426	222	350	167	15	5
7	2350	1159	513	244	124	69	293	153	351	179	303	158	411	188	333	157	22	11
8	2294	1091	506	234	116	49	253	122	402	192	315	146	358	172	319	161	25	15
9	2271	1109	487	239	126	60	224	108	347	166	314	166	382	191	364	169	27	10
10	2274	1118	470	233	108	53	206	98	387	194	343	165	401	194	327	165	32	16
11	2262	1092	483	227	111	58	205	99	406	199	313	145	375	185	348	166	21	13
12	2213	1094	466	231	99	48	185	101	411	203	304	151	348	165	374	185	26	10
13	2315	1188	469	241	124	64	192	110	408	200	354	161	374	208	371	195	23	9
14	2312	1123	498	239	104	54	189	97	423	203	333	157	361	192	375	168	29	13
15	2432	1222	520	252	106	58	169	89	446	229	347	168	406	205	407	206	31	15
16	2546	1268	629	318	126	62	146	69	455	244	367	188	409	192	380	186	34	9
17	2585	1305	598	289	116	59	167	85	474	244	366	202	434	198	399	207	31	21
18	2618	1297	592	299	104	46	160	82	511	240	387	186	428	214	399	214	37	16
19	2613	1352	624	325	94	48	150	72	547	308	372	191	399	208	370	177	57	23
20	2626	1327	691	333	87	31	158	91	530	290	375	200	355	174	370	179	60	29
21	2550	1300	631	320	61	24	167	85	554	293	395	202	362	183	308	168	72	25
22	2558	1297	618	289	68	26	204	114	597	349	335	165	344	171	321	153	71	30
23	2481	1248	639	315	63	33	194	100	609	313	316	166	298	145	286	141	76	35
24	2499	1244	632	313	51	22	249	143	593	309	322	164	295	139	291	132	66	22
25	2550	1244	641	309	58	23	243	124	603	296	324	160	300	156	313	158	68	18
26	2727	1387	705	359	45	25	292	171	632	345	333	144	352	167	314	155	54	21
27	2983	1496	801	405	63	33	330	187	663	310	326	170	349	168	381	209	70	14
28	2977	1395	777	360	58	31	362	184	622	280	323	162	372	161	378	197	85	20
29	2982	1519	804	384	70	33	371	196	574	317	326	170	365	198	414	207	58	14
30	3007	1456	793	389	69	38	336	171	603	295	342	170	372	173	423	197	69	23
31	3095	1556	785	383	101	50	427	231	550	269	362	183	411	214	409	213	50	13
32	3094	1514	756	372	87	39	406	203	600	298	346	170	421	211	416	206	62	15
33	3127	1569	754	372	108	52	394	206	546	261	355	188	474	256	425	222	71	12
34	3056	1479	708	335	110	69	415	211	537	265	356	164	470	238	413	184	47	13
35	3089	1447	760	354	134	71	389	182	499	218	327	163	450	214	471	231	59	14
36	2979	1479	715	339	127	67	373	199	516	274	367	170	409	209	415	207	57	14
37	2628	1261	572	277	112	53	327	145	422	210	343	164	425	208	372	192	55	12
38	2780	1364	676	321	124	65	312	164	447	227	349	170	439	221	370	185	63	11
39	2840	1419	674	331	125	61	293	150	482	257	350	181	440	216	415	211	61	12
40	2765	1373	592	296	138	70	294	141	461	239	364	185	450	230	402	192	64	20
41	2953	1444	679	328	162	76	278	148	519	258	372	197	476	227	414	205	53	5
42	3094	1482	705	314	173	77	295	146	532	275	395	196	485	226	448	233	61	15
43	3083	1519	706	354	135	64	285	158	541	270	404	211	476	224	467	218	69	20
44	3091	1536	688	337	124	69	295	134	545	273	414	216	466	229	506	265	53	13
45	3143	1546	707	373	142	61	250	120	624	306	395	216	472	236	481	220	72	14
46	3267	1637	765	393	141	69	262	131	609	319	417	195	482	251	531	262	60	17
47	3076	1528	685	343	131	64	218	104	575	327	424	212	508	226	474	239	61	13
48	2943	1467	700	343	111	56	199	93	584	306	396	187	466	238	436	231	51	13
49	2886	1449	712	386	117	57	173	81	558	281	347	182	453	215	465	235	61	12

Ikä	Koko Vantaa		Myyrmäki		Kivistö		Aviapolis		Tikkurila		Koivukylä		Korso		Hakunila		Muut	
	Yht.	Naiset	Yht.	Naiset	Yht.	Naiset	Yht.	Naiset	Yht.	Naiset	Yht.	Naiset	Yht.	Naiset	Yht.	Naiset	Yht.	Naiset
50	2770	1375	636	322	124	49	160	75	595	315	356	183	456	220	392	196	51	15
51	2816	1379	720	377	112	50	161	80	563	277	369	169	426	198	407	211	58	17
52	2560	1307	626	338	105	42	148	86	531	268	337	167	370	196	400	198	43	12
53	2626	1310	688	356	104	49	135	69	488	254	350	166	425	208	388	196	48	12
54	2684	1391	684	352	113	61	152	86	523	274	336	181	411	218	411	205	54	14
55	2655	1398	681	367	112	62	144	74	510	272	333	185	388	183	449	243	38	12
56	2594	1358	683	373	107	51	130	67	520	275	324	160	378	202	415	221	37	9
57	2559	1376	712	394	104	56	133	68	460	259	342	179	360	169	421	242	27	9
58	2590	1389	736	411	94	46	120	66	476	252	328	184	362	181	439	239	35	10
59	2461	1318	694	396	82	41	135	74	438	223	330	178	317	167	432	228	33	11
60	2568	1369	783	432	67	36	126	65	488	280	293	155	344	177	435	219	32	5
61	2645	1428	836	468	88	37	110	59	489	269	318	165	359	195	409	222	36	13
62	2701	1456	855	464	87	41	119	52	439	237	380	200	357	199	439	252	25	11
63	2768	1461	876	465	92	46	122	70	516	274	341	191	361	183	424	224	36	8
64	2627	1396	875	484	97	47	87	52	487	250	287	161	362	187	399	202	33	13
65	2291	1273	783	459	82	38	86	48	385	216	240	130	309	169	371	202	35	11
66	1886	1003	603	345	70	33	71	41	335	185	215	115	242	123	323	152	27	9
67	1770	972	586	329	81	35	68	40	320	180	201	113	231	122	262	145	21	8
68	1280	684	476	255	42	17	51	30	233	136	147	76	146	74	173	89	12	7
69	1832	1003	644	338	80	48	65	27	364	211	199	114	216	111	237	143	27	11
70	1346	735	483	261	64	32	40	19	252	148	152	80	167	95	178	93	10	7
71	1378	787	475	258	56	34	51	33	267	158	147	84	160	89	202	118	20	13
72	1302	732	423	251	64	30	52	28	259	145	151	84	187	98	148	87	18	9
73	1180	669	374	226	68	40	44	19	251	144	131	68	136	69	156	91	20	12
74	1065	618	386	234	56	32	23	14	232	137	107	62	126	58	116	67	19	14
75	1011	567	372	218	42	15	24	12	225	127	102	66	104	50	126	70	16	9
76	938	532	319	186	45	18	23	15	198	122	114	65	101	56	119	62	19	8
77	810	480	272	156	37	20	12	7	194	119	89	56	96	57	92	54	18	11
78	871	516	292	177	34	17	23	12	197	112	87	48	101	64	104	61	33	25
79	795	495	275	187	28	15	20	9	191	116	85	61	85	40	92	54	19	13
80	655	402	203	124	28	17	12	7	169	100	70	46	73	44	70	40	30	24
81	624	380	214	130	29	16	9	3	138	82	69	45	68	40	71	46	26	18
82	514	321	189	116	24	11	8	7	114	72	55	33	57	40	49	30	18	12
83	433	292	142	84	18	10	9	5	120	80	43	31	39	28	35	29	27	25
84	406	281	126	90	14	10	5	4	99	68	49	37	42	24	42	27	29	21
85	376	268	125	95	20	8	10	4	97	66	36	25	29	22	33	25	26	23
86	326	227	108	67	9	6	8	6	90	62	23	20	26	20	31	22	31	24
87	236	178	61	42	9	8	8	5	62	45	22	18	24	17	23	19	27	24
88	173	127	55	36	6	5	1	1	34	22	22	18	16	11	16	12	23	22
89	161	123	42	34	4	2	2	1	34	24	22	19	11	8	14	10	32	25
90	155	123	41	32	5	4	4	2	38	26	12	11	13	11	18	15	24	22
91	89	73	29	25	4	2	5	2	22	17	7	6	4	4	7	6	11	11
92	69	54	20	16	5	3	-	-	9	7	8	7	2	-	10	10	15	11
93	60	52	21	19	3	3	1	-	13	10	6	6	1	1	5	4	10	9
94	51	37	15	12	4	2	-	-	2	2	8	5	4	3	3	2	15	11
95	30	28	10	10	3	3	-	-	2	2	-	-	-	-	5	5	10	8
96	22	19	5	4	-	-	1	1	7	5	2	2	-	-	3	3	4	4
97	8	5	1	1	-	-	-	-	2	1	2	-	-	-	-	-	3	3
98	9	6	3	2	-	-	1	1	-	-	1	-	1	1	2	1	1	1
99	6	5	1	-	-	-	-	-	1	1	1	1	-	-	-	-	3	3
100+	14	11	2	2	1	1	1	-	4	3	-	-	-	-	1	-	5	5

Taulu 07. Väestö siviilisäädyn ja sukupuolen mukaan kaupunginosittain vuodenvaihteessa 2010/2011

Suuralue Kaupunginosa	Vantaan	Miehet				Naiset					
	väestö yht.	Yht.	Naima- ton	Naimi- sissa ¹⁾	Eronnut	Leski	Yht.	Naima- ton	Naimi- sissa ¹⁾	Eronnut	Leski
Vantaa yhteensä	200055	97965	51571	36283	8787	1324	102090	47661	36452	12595	5382
1 Myyrmäen suuralue	51242	24777	12748	9428	2213	388	26465	11711	9565	3498	1691
10 Linnainen	841	438	195	213	22	8	403	164	214	13	12
11 Hämevaara	1274	614	244	311	48	11	660	266	309	48	37
12 Hämeenkylä	7386	3557	1907	1285	318	47	3829	1802	1297	535	195
13 Vapaala	3911	1966	951	843	146	26	1945	785	853	189	118
14 Varisto	2442	1204	577	507	108	12	1238	520	512	160	46
15 Myyrmäki	15285	7085	3758	2483	720	124	8200	3737	2540	1245	678
16 Kaivoksela	4019	1995	1114	656	197	28	2024	963	662	276	123
17 Martinlaakso	11393	5577	2898	2079	505	95	5816	2499	2103	825	389
18 Vantaanlaakso	2633	1294	579	605	84	26	1339	537	624	116	62
20 Askisto	1774	898	453	380	55	10	876	380	383	84	29
26 Petikko	284	149	72	66	10	1	135	58	68	7	2
2 Kivistön suuralue	7926	4026	1955	1705	304	62	3900	1717	1696	292	195
21 Piispankylä	885	427	227	149	43	8	458	213	149	69	27
22 Keimola	182	103	47	46	7	3	79	27	44	7	1
23 Kivistö	2804	1431	705	621	88	17	1373	628	614	76	55
24 Lapinkylä	1096	579	276	262	31	10	517	215	259	19	24
25 Myllymäki	303	158	78	64	11	5	145	66	67	3	9
30 Vestra	375	185	96	82	5	2	190	88	83	13	6
31 Luhtaanmäki	277	141	66	62	11	2	136	52	61	11	12
32 Riipilä	678	342	130	165	40	7	336	123	164	30	19
33 Seutula	903	441	223	178	36	4	462	213	181	46	22
34 Kiila	423	219	107	76	32	4	204	92	74	18	20
3 Aviapoliksen suuralue	16447	8025	4584	2839	564	38	8422	4593	2866	806	157
40 Ylästö	4703	2357	1197	1016	126	18	2346	1110	1023	164	49
41 Viinikkala	93
50 Tammisto	3047	1477	859	511	99	8	1570	873	506	162	29
51 Pakkala	8430	4047	2451	1272	312	12	4383	2549	1298	461	75
52 Veromies	169	89	52	21	16	-	80	43	21	15	1
53 Lentokenttä	5
4 Tikkurilan suuralue	37621	18002	9567	6575	1587	273	19619	9319	6644	2502	1154
60 Hiekkaharju	4343	2076	1004	848	182	42	2267	941	868	285	173
61 Tikkurila	4936	2263	1311	664	245	43	2673	1294	674	449	256
62 Jokiniemi	4944	2332	1504	582	230	16	2612	1606	596	341	69
63 Viertola	5798	2685	1293	1103	236	53	3113	1323	1110	420	260
64 Kuninkaala	2754	1337	672	546	104	15	1417	681	559	132	45
65 Simonkylä	7242	3477	1882	1218	323	54	3765	1764	1218	563	220
66 Hakkila	1417	698	394	235	66	3	719	387	236	85	11
67 Ruskeasanta	4281	2143	1044	937	139	23	2138	966	941	154	77
68 Koivuhaka	1768	926	437	409	56	24	842	326	410	65	41
69 Helsingin pit. kk.	138	65	26	33	6	-	73	31	32	8	2
5 Koivukylän suuralue	25257	12298	6624	4448	1082	144	12959	6257	4488	1578	636
70 Koivukylä	2663	1261	703	445	103	10	1402	715	449	169	69
71 Ilola	3954	1937	1009	785	123	20	2017	1004	790	164	59
72 Asola	3869	1842	1084	549	179	30	2027	1058	576	296	97
73 Rekola	2828	1420	695	621	89	15	1408	588	634	122	64
74 Havukoski	7792	3751	2075	1158	466	52	4041	1920	1148	677	296
75 Päiväkumpu	4151	2087	1058	890	122	17	2064	972	891	150	51
6 Korson suuralue	28988	14426	7504	5505	1227	190	14562	6795	5530	1615	622
80 Mataraniemi	2218	1113	504	538	56	15	1105	455	538	74	38
81 Korso	7330	3624	1902	1330	347	45	3706	1719	1339	468	180
82 Miikkola	3280	1651	933	512	180	26	1629	759	524	251	95
83 Metsola	6153	3026	1610	1062	308	46	3127	1455	1067	455	150
84 Leppäkorpi	2424	1193	600	499	80	14	1231	591	504	93	43
85 Jokivarsi	1309	668	344	283	30	11	641	305	288	28	20
86 Nikinmäki	3159	1602	819	668	99	16	1557	754	665	98	40
87 Vierumäki	1374	677	306	309	56	6	697	308	306	48	35
88 Vallinoja	1741	872	486	304	71	11	869	449	299	100	21
7 Hakunilan suuralue	28934	14152	7220	5439	1332	161	14782	6623	5455	2051	653
90 Länsisalmi	38
91 Länsimäki	5665	2709	1447	932	305	25	2956	1332	930	546	148
92 Ojanko	71
93 Vaarala	2955	1499	745	618	123	13	1456	647	611	143	55
94 Hakunila	11198	5344	2907	1770	597	70	5854	2762	1800	994	298
95 Rajakylä	3820	1903	875	875	132	21	1917	811	879	172	55
96 Itä-Hakkila	2677	1358	616	647	72	23	1319	522	650	99	48
97 Kuninkaanmäki	1894	971	465	428	70	8	923	401	424	73	25
98 Sotunki	616	314	147	147	19	1	302	124	142	18	18
Muut	3640	2259	1369	344	478	68	1381	646	208	253	274

1) Avioliitossa tai rekisteröidyssä parisuhteessa

Taulu 08. Väestö iän (5-v.), äidinkielen ja sukupuolen mukaan suuralueittain vuodenvaihteessa 2010/2011

Ikä	Koko väestö			Suomenkieliset			Ruotsinkieliset			Muunkieliset		
	Yht.	Miehet	Naiset	Yht.	Miehet	Naiset	Yht.	Miehet	Naiset	Yht.	Miehet	Naiset
Vantaa												
Yhteensä	200055	97965	102090	174435	85091	89344	5798	2890	2908	19822	9984	9838
0-4	13373	6896	6477	11363	5846	5517	358	193	165	1652	857	795
5-9	11787	6004	5783	9991	5090	4901	307	146	161	1489	768	721
10-15	11376	5761	5615	9809	5005	4804	285	135	150	1282	621	661
15-19	12794	6350	6444	11277	5604	5673	349	164	185	1168	582	586
20-24	12714	6298	6416	10769	5365	5404	263	135	128	1682	798	884
25-29	14219	7178	7041	11786	5931	5855	281	138	143	2152	1109	1043
30-34	15379	7805	7574	12766	6466	6300	308	177	131	2305	1162	1143
35-39	14316	7346	6970	11960	6128	5832	310	163	147	2046	1055	991
40-44	14986	7632	7354	12838	6497	6341	376	208	168	1772	927	845
45-49	15315	7688	7627	13458	6733	6725	360	179	181	1497	776	721
50-54	13456	6694	6762	11994	5950	6044	368	193	175	1094	551	543
55-59	12859	6020	6839	11726	5455	6271	371	195	176	762	370	392
60-64	13309	6199	7110	12305	5693	6612	556	296	260	448	210	238
65-69	9059	4124	4935	8443	3816	4627	451	223	228	165	85	80
70-74	6271	2730	3541	5810	2540	3270	314	135	179	147	55	92
75-79	4425	1835	2590	4132	1697	2435	207	104	103	86	34	52
80-84	2632	956	1676	2416	877	1539	165	62	103	51	17	34
85-89	1272	349	923	1148	312	836	107	32	75	17	5	12
90-94	424	85	339	366	73	293	52	10	42	6	2	4
95+	89	15	74	78	13	65	10	2	8	1	-	1
1 Myyrmäen suuralue												
Yhteensä	51242	24777	26465	44896	21580	23316	1691	855	836	4655	2342	2313
0-4	3015	1573	1442	2513	1290	1223	93	56	37	409	227	182
5-9	2546	1324	1222	2084	1079	1005	88	47	41	374	198	176
10-15	2386	1215	1171	2021	1045	976	69	40	29	296	130	166
15-19	2963	1480	1483	2592	1300	1292	91	45	46	280	135	145
20-24	3211	1641	1570	2763	1434	1329	69	35	34	379	172	207
25-29	3728	1911	1817	3121	1590	1531	92	47	45	515	274	241
30-34	3796	1945	1851	3179	1635	1544	82	43	39	535	267	268
35-39	3397	1775	1622	2822	1494	1328	85	40	45	490	241	249
40-44	3370	1741	1629	2885	1486	1399	84	51	33	401	204	197
45-49	3569	1731	1838	3142	1520	1622	86	39	47	341	172	169
50-54	3354	1609	1745	3002	1420	1582	105	60	45	247	129	118
55-59	3506	1565	1941	3233	1427	1806	102	44	58	171	94	77
60-64	4225	1912	2313	3927	1752	2175	195	112	83	103	48	55
65-69	3092	1366	1726	2882	1263	1619	163	76	87	47	27	20
70-74	2141	911	1230	1988	845	1143	120	53	67	33	13	20
75-79	1530	606	924	1436	564	872	78	36	42	16	6	10
80-84	874	330	544	817	307	510	44	19	25	13	4	9
85-89	391	117	274	361	108	253	26	8	18	4	1	3
90-94	126	22	104	110	19	91	15	3	12	1	-	1
95+	22	3	19	18	2	16	4	1	3	-	-	-
2 Kivistön suuralue												
Yhteensä	7926	4026	3900	7229	3687	3542	453	223	230	244	116	128
0-4	586	299	287	550	281	269	21	10	11	15	8	7
5-9	630	325	305	583	309	274	37	13	24	10	3	7
10-15	546	269	277	509	256	253	31	11	20	6	2	4
15-19	546	273	273	507	257	250	31	13	18	8	3	5
20-24	330	194	136	291	170	121	19	13	6	20	11	9
25-29	294	149	145	256	135	121	11	3	8	27	11	16
30-34	475	227	248	431	204	227	19	12	7	25	11	14
35-39	622	305	317	571	277	294	25	16	9	26	12	14
40-44	732	376	356	670	346	324	37	19	18	25	11	14
45-49	642	335	307	583	309	274	34	15	19	25	11	14
50-54	558	307	251	505	278	227	26	14	12	27	15	12
55-59	499	243	256	457	221	236	30	16	14	12	6	6
60-64	431	224	207	386	198	188	37	21	16	8	5	3
65-69	355	184	171	326	169	157	24	12	12	5	3	2
70-74	308	140	168	281	123	158	24	14	10	3	3	-
75-79	186	101	85	165	89	76	21	12	9	-	-	-
80-84	113	49	64	97	41	56	14	7	7	2	1	1
85-89	48	19	29	40	17	23	8	2	6	-	-	-
90-94	21	7	14	17	7	10	4	-	4	-	-	-
95+	4	-	4	4	-	4	-	-	-	-	-	-

Ikä	Koko väestö			Suomenkieliset			Ruotsinkieliset			Muunkieliset		
	Yht.	Miehet	Naiset	Yht.	Miehet	Naiset	Yht.	Miehet	Naiset	Yht.	Miehet	Naiset
3 Aviapoliksen suuralue												
Yhteensä	16447	8025	8422	14656	7109	7547	550	268	282	1241	648	593
0-4	1800	914	886	1656	830	826	57	38	19	87	46	41
5-9	1367	692	675	1221	610	611	50	24	26	96	58	38
10-15	977	472	505	867	417	450	27	14	13	83	41	42
15-19	792	395	397	688	348	340	43	17	26	61	30	31
20-24	972	439	533	852	380	472	25	12	13	95	47	48
25-29	1598	736	862	1439	667	772	31	10	21	128	59	69
30-34	1978	956	1022	1764	859	905	50	27	23	164	70	94
35-39	1694	854	840	1501	750	751	39	18	21	154	86	68
40-44	1447	720	727	1245	602	643	53	30	23	149	88	61
45-49	1102	573	529	977	502	475	33	16	17	92	55	37
50-54	756	360	396	663	315	348	25	12	13	68	33	35
55-59	662	313	349	595	281	314	30	13	17	37	19	18
60-64	564	266	298	517	239	278	31	17	14	16	10	6
65-69	341	155	186	309	145	164	26	6	20	6	4	2
70-74	210	97	113	193	86	107	16	10	6	1	1	-
75-79	102	47	55	96	45	51	3	1	2	3	1	2
80-84	43	17	26	39	17	22	3	-	3	1	-	1
85-89	29	12	17	24	11	13	5	1	4	-	-	-
90-94	10	6	4	8	4	4	2	2	-	-	-	-
95+	3	1	2	2	1	1	1	-	1	-	-	-
4 Tikkurilan suuralue												
Yhteensä	37621	18002	19619	33679	16037	17642	1188	565	623	2754	1400	1354
0-4	2090	1106	984	1826	968	858	55	24	31	209	114	95
5-9	1853	942	911	1605	824	781	52	27	25	196	91	105
10-15	2035	1036	999	1798	916	882	56	23	33	181	97	84
15-19	2433	1168	1265	2195	1046	1149	65	32	33	173	90	83
20-24	2883	1329	1554	2587	1182	1405	65	34	31	231	113	118
25-29	3094	1546	1548	2719	1343	1376	75	39	36	300	164	136
30-34	2836	1448	1388	2457	1247	1210	53	38	15	326	163	163
35-39	2366	1180	1186	2021	1015	1006	53	29	24	292	136	156
40-44	2598	1283	1315	2261	1115	1146	76	36	40	261	132	129
45-49	2950	1411	1539	2669	1265	1404	67	28	39	214	118	96
50-54	2700	1312	1388	2467	1191	1276	78	38	40	155	83	72
55-59	2404	1123	1281	2232	1036	1196	72	45	27	100	42	58
60-64	2419	1109	1310	2249	1027	1222	105	49	56	65	33	32
65-69	1637	709	928	1536	659	877	88	43	45	13	7	6
70-74	1261	529	732	1168	499	669	81	26	55	12	4	8
75-79	1005	409	596	948	380	568	46	23	23	11	6	5
80-84	640	238	402	579	215	364	51	18	33	10	5	5
85-89	317	98	219	278	86	192	35	11	24	4	1	3
90-94	84	22	62	70	19	51	13	2	11	1	1	-
95+	16	4	12	14	4	10	2	-	2	-	-	-
5 Koivukylän suuralue												
Yhteensä	25257	12298	12959	21781	10578	11203	504	252	252	2972	1468	1504
0-4	1720	881	839	1419	721	698	38	20	18	263	140	123
5-9	1602	795	807	1362	674	688	15	7	8	225	114	111
10-15	1647	868	779	1404	751	653	28	15	13	215	102	113
15-19	1839	904	935	1627	797	830	48	25	23	164	82	82
20-24	1743	846	897	1429	696	733	37	17	20	277	133	144
25-29	1632	826	806	1284	646	638	14	11	3	334	169	165
30-34	1761	886	875	1400	702	698	21	12	9	340	172	168
35-39	1736	888	848	1417	718	699	24	11	13	295	159	136
40-44	1949	944	1005	1670	802	868	28	15	13	251	127	124
45-49	1979	987	992	1746	873	873	36	16	20	197	98	99
50-54	1748	882	866	1565	803	762	41	17	24	142	62	80
55-59	1657	771	886	1525	712	813	24	12	12	108	47	61
60-64	1619	747	872	1494	697	797	52	23	29	73	27	46
65-69	1002	454	548	941	420	521	33	20	13	28	14	14
70-74	688	310	378	633	287	346	22	11	11	33	12	21
75-79	477	181	296	444	166	278	17	8	9	16	7	9
80-84	286	94	192	265	87	178	12	6	6	9	1	8
85-89	125	25	100	116	19	97	8	5	3	1	1	-
90-94	41	6	35	35	5	30	5	-	5	1	1	-
95+	6	3	3	5	2	3	1	1	-	-	-	-

Ikä	Koko väestö			Suomenkieliset			Ruotsinkieliset			Muunkieliset		
	Yht.	Miehet	Naiset	Yht.	Miehet	Naiset	Yht.	Miehet	Naiset	Yht.	Miehet	Naiset
6 Korson suuralue												
Yhteensä	28988	14426	14562	25743	12829	12914	473	258	215	2772	1339	1433
0-4	2155	1094	1061	1870	949	921	36	19	17	249	126	123
5-9	1968	984	984	1747	880	867	21	10	11	200	94	106
10-15	1859	915	944	1664	818	846	22	9	13	173	88	85
15-19	2076	1059	1017	1891	967	924	25	9	16	160	83	77
20-24	1654	842	812	1414	733	681	18	10	8	222	99	123
25-29	1738	888	850	1429	731	698	23	11	12	286	146	140
30-34	2148	1056	1092	1778	877	901	32	18	14	338	161	177
35-39	2163	1095	1068	1846	932	914	32	23	9	285	140	145
40-44	2353	1217	1136	2091	1077	1014	44	26	18	218	114	104
45-49	2381	1215	1166	2126	1090	1036	35	25	10	220	100	120
50-54	2088	1048	1040	1884	952	932	36	19	17	168	77	91
55-59	1805	903	902	1666	832	834	30	19	11	109	52	57
60-64	1783	842	941	1673	791	882	43	19	24	67	32	35
65-69	1144	545	599	1076	510	566	40	23	17	28	12	16
70-74	776	367	409	738	355	383	13	5	8	25	7	18
75-79	487	220	267	456	202	254	14	11	3	17	7	10
80-84	279	103	176	269	100	169	6	2	4	4	1	3
85-89	106	28	78	102	28	74	2	-	2	2	-	2
90-94	24	5	19	22	5	17	1	-	1	1	-	1
95+	1	-	1	1	-	1	-	-	-	-	-	-
7 Hakunilan suuralue												
Yhteensä	28934	14152	14782	23553	11479	12074	833	418	415	4548	2255	2293
0-4	1939	996	943	1483	784	699	52	23	29	404	189	215
5-9	1719	888	831	1310	672	638	42	18	24	367	198	169
10-15	1795	916	879	1444	742	702	50	21	29	301	153	148
15-19	1955	965	990	1628	803	825	43	21	22	284	141	143
20-24	1576	803	773	1210	632	578	29	13	16	337	158	179
25-29	1800	874	926	1299	632	667	31	15	16	470	227	243
30-34	2086	1064	1022	1524	770	754	46	24	22	516	270	246
35-39	2043	1017	1026	1560	771	789	46	22	24	437	224	213
40-44	2237	1124	1113	1789	898	891	44	26	18	404	200	204
45-49	2387	1200	1187	1970	984	986	61	34	27	356	182	174
50-54	1998	992	1006	1697	838	859	54	32	22	247	122	125
55-59	2156	983	1173	1877	843	1034	78	43	35	201	97	104
60-64	2106	987	1119	1910	886	1024	86	51	35	110	50	60
65-69	1366	635	731	1260	580	680	71	39	32	35	16	19
70-74	800	344	456	728	315	413	32	14	18	40	15	25
75-79	533	232	301	489	215	274	23	10	13	21	7	14
80-84	267	95	172	230	84	146	27	7	20	10	4	6
85-89	117	29	88	98	22	76	13	5	8	6	2	4
90-94	43	6	37	38	6	32	4	-	4	1	-	1
95+	11	2	9	9	2	7	1	-	1	1	-	1
Muut												
Yhteensä	3640	2259	1381	2898	1792	1106	106	51	55	636	416	220
0-4	68	33	35	46	23	23	6	3	3	16	7	9
5-9	102	54	48	79	42	37	2	-	2	21	12	9
10-15	131	70	61	102	60	42	2	2	-	27	8	19
15-19	190	106	84	149	86	63	3	2	1	38	18	20
20-24	345	204	141	223	138	85	1	1	-	121	65	56
25-29	335	248	87	239	187	52	4	2	2	92	59	33
30-34	299	223	76	233	172	61	5	3	2	61	48	13
35-39	295	232	63	222	171	51	6	4	2	67	57	10
40-44	300	227	73	227	171	56	10	5	5	63	51	12
45-49	305	236	69	245	190	55	8	6	2	52	40	12
50-54	254	184	70	211	153	58	3	1	2	40	30	10
55-59	170	119	51	141	103	38	5	3	2	24	13	11
60-64	162	112	50	149	103	46	7	4	3	6	5	1
65-69	122	76	46	113	70	43	6	4	2	3	2	1
70-74	87	32	55	81	30	51	6	2	4	-	-	-
75-79	105	39	66	98	36	62	5	3	2	2	-	2
80-84	130	30	100	120	26	94	8	3	5	2	1	1
85-89	139	21	118	129	21	108	10	-	10	-	-	-
90-94	75	11	64	66	8	58	8	3	5	1	-	1
95+	26	2	24	25	2	23	1	-	1	-	-	-

Taulu 09. Väestö äidinkielen mukaan suuralueittain vuodenvaihteessa 2010/2011

Kieli ¹⁾	Koko Vantaa	1 Myyrmäki	2 Kivistö	3 Aviapolis	4 Tikkurila	5 Koivukylä	6 Korso	7 Hakunila	Muut
Koko väestö	200055	51242	7926	16447	37621	25257	28988	28934	3640
Suomi	174435	44896	7229	14656	33679	21781	25743	23553	2898
Ruotsi	5798	1691	453	550	1188	504	473	833	106
Venäjä	4549	936	68	247	519	702	739	1253	85
Viro	3078	772	61	173	443	367	493	711	58
Somali	1669	517	1	69	54	374	179	304	171
Albania	1302	333	-	58	218	163	285	205	40
Vietnam	876	43	4	37	165	145	128	318	36
Arabia	835	173	8	55	109	125	93	230	42
Englanti	761	206	13	88	129	140	78	89	18
Kurdi	734	190	7	34	98	55	84	234	32
Turkki	622	177	9	53	110	49	53	155	16
Thai	453	94	11	48	93	56	79	58	14
Kiina	448	78	5	48	99	76	45	89	8
Persia, Farsi	284	100	-	13	27	37	36	62	9
Pandzabi	256	54	2	15	60	47	12	62	4
Espanja	247	67	2	27	43	25	36	32	15
Saksa	178	53	10	15	26	22	28	22	2
Tagalog	177	47	2	9	21	53	21	24	-
Hindi	168	48	-	37	22	17	5	37	2
Bengali	166	31	-	31	27	18	15	34	10
Ranska	166	53	3	12	22	16	18	35	7
Puola	166	49	5	7	13	38	33	15	6
Portugali	126	37	-	5	21	28	16	13	6
Serbokroatia	125	23	-	2	38	13	6	41	2
Romania	112	42	3	7	18	22	5	12	3
Bulgaria	110	31	3	4	10	20	15	26	1
Italia	110	30	-	6	36	12	12	11	3
Saame	13	4	-	1	1	-	3	4	-
Muu kieli	1759	393	22	131	273	310	196	402	32
Tuntematon	332	74	5	9	59	42	59	70	14
Vieraiden kielten määrä ²⁾	105	83	35	64	75	71	69	78	43

1) Taulussa ovat mukana suomen, ruotsin ja saamen kielen lisäksi 25 yleisintä äidinkieltä

2) Alueilla käytössä olevien äidinkielten määrä (pois lukien suomi, ruotsi ja saame)

Taulu 09b. Väestö syntymäpaikan ja iän mukaan suuralueittain vuodenvaihteessa 2010/2011

Alue Syntymäpaikka	Väestö yht.	Ikä, vuotta													
		0	1-2	3-6	7-8	9-12	13-15	16-18	19-24	25-34	35-44	45-54	55-64	65-74	75+
Vantaa yhteensä	200055	2728	5434	10083	4644	9020	7059	7749	15327	29598	29302	28771	26168	15330	8842
Uusimaa ja Itä-Uusimaa	111383	2701	5212	9134	4148	7880	6085	6514	10831	15896	14694	13276	8811	4172	2029
Pääkaupunkiseutu	101081	2681	5101	8847	3995	7583	5799	6065	9753	13935	13086	11809	7621	3405	1401
Espoo	5110	22	102	262	154	298	209	229	522	1123	1044	860	210	57	18
Helsinki	41017	60	457	1247	788	1619	1231	1366	2704	5431	7740	8045	6377	2877	1075
Vantaa	54839	2599	4542	7335	3052	5659	4355	4464	6519	7359	4254	2893	1031	469	308
Kauniainen	115	-	-	3	1	7	4	6	8	22	48	11	3	2	-
Muu Helsingin seutu ¹⁾	7032	17	100	251	130	243	229	376	863	1446	1148	1017	575	355	282
Muu Uusimaa	1860	1	3	11	13	31	29	34	117	261	269	295	337	242	217
Muu Itä-Uusimaa	1410	2	8	25	10	23	28	39	98	254	191	155	278	170	129
Varsinais-Suomi	3822	1	14	45	26	68	57	39	176	522	640	638	738	516	342
Satakunta	2872	-	5	11	8	16	20	33	93	451	514	534	586	380	221
Kanta-Häme	3316	2	10	32	18	33	19	42	127	365	441	585	760	530	352
Pirkanmaa	5349	3	14	68	23	62	45	56	218	688	890	896	1195	770	421
Päijät-Häme	3644	2	12	42	28	38	27	46	162	602	640	664	757	388	236
Kymenlaakso	3986	1	4	40	18	38	42	51	159	621	772	808	789	409	234
Etelä-Karjala	3399	2	7	14	11	36	27	40	126	456	519	624	695	508	334
Etelä-Savo	5248	-	4	14	12	33	36	45	186	540	742	1036	1420	794	386
Pohjois-Savo	6976	1	7	34	15	45	50	57	197	749	889	1236	1935	1167	594
Pohjois-Karjala	6866	1	8	27	11	34	22	49	183	620	753	1319	2033	1225	581
Keski-Suomi	5133	1	20	47	21	54	42	46	198	626	745	979	1297	757	300
Etelä-Pohjanmaa	3899	-	1	12	8	10	11	22	107	414	548	722	971	694	379
Pohjanmaa	1277	1	4	18	3	25	9	23	55	217	232	236	204	171	79
Keski-Pohjanmaa	992	-	-	4	1	9	7	9	39	167	183	169	197	137	70
Pohjois-Pohjanmaa	5643	1	11	43	20	58	55	70	268	862	920	1012	1214	724	385
Kainuu	2400	-	2	21	2	14	18	23	82	339	389	545	576	264	125
Lappi	3298	1	4	24	15	39	39	33	142	564	607	726	674	301	129
Ahvenanmaa	22	-	1	-	-	2	-	-	-	3	2	4	1	6	3
Luovutettu alue	2280	-	-	-	-	-	-	-	-	-	-	-	-	970	1310
Ulkomaat	18250	10	94	453	256	526	448	551	1978	4896	4182	2762	1315	447	332
1 Myyrmäen suuralue	51242	603	1278	2174	1019	1906	1487	1819	3835	7524	6767	6923	7731	5233	2943
Uusimaa ja Itä-Uusimaa	27423	591	1219	1933	898	1633	1267	1508	2744	4273	3530	3130	2551	1466	680
Pääkaupunkiseutu	24802	585	1200	1871	876	1582	1218	1419	2468	3792	3169	2796	2165	1189	472
Espoo	1811	9	41	94	47	100	66	93	204	414	344	280	89	21	9
Helsinki	10437	12	112	217	130	294	218	254	608	1284	1822	2037	1942	1090	417
Vantaa	12523	564	1047	1558	699	1185	934	1070	1653	2087	994	476	133	77	46
Kauniainen	31	-	-	2	-	3	-	2	3	7	9	3	1	1	-
Muu Helsingin seutu ¹⁾	1649	5	18	54	17	45	34	72	222	348	264	207	167	112	84
Muu Uusimaa	646	-	-	3	3	5	7	8	36	84	64	97	143	112	84
Muu Itä-Uusimaa	326	1	1	5	2	1	8	9	18	49	33	30	76	53	40
Varsinais-Suomi	1246	1	2	10	6	19	14	15	44	150	166	188	288	205	138
Satakunta	906	-	4	3	1	1	6	10	33	129	114	157	213	148	87
Kanta-Häme	1101	2	3	7	4	3	6	14	30	111	111	177	287	200	146
Pirkanmaa	1531	2	2	11	6	11	10	10	46	174	203	224	409	284	139
Päijät-Häme	912	-	1	10	7	12	3	6	50	116	115	144	233	141	74
Kymenlaakso	1089	-	-	6	3	8	10	12	43	151	170	204	233	168	81
Etelä-Karjala	947	1	4	5	2	4	5	8	32	111	114	157	211	178	115
Etelä-Savo	1440	-	2	4	2	3	9	18	44	124	150	268	415	270	131
Pohjois-Savo	1733	1	2	7	3	10	12	10	42	165	164	282	496	352	187
Pohjois-Karjala	1762	-	2	6	2	7	7	12	37	145	138	301	573	361	171
Keski-Suomi	1382	1	8	13	1	14	15	12	50	132	166	246	379	248	97
Etelä-Pohjanmaa	1202	-	-	5	2	2	1	3	30	110	148	179	344	246	132
Pohjanmaa	365	1	2	7	1	4	4	3	11	50	61	59	67	70	25
Keski-Pohjanmaa	261	-	-	-	-	1	-	2	19	40	39	45	60	42	13
Pohjois-Pohjanmaa	1434	-	2	8	5	19	14	15	85	206	195	237	326	199	123
Kainuu	617	-	-	5	2	6	5	8	22	79	92	131	150	80	37
Lappi	849	-	1	8	7	17	10	10	32	116	125	169	196	113	45
Ahvenanmaa	5	-	-	-	-	-	-	-	-	1	-	-	-	2	2
Luovutettu alue	791	-	-	-	-	-	-	-	-	-	-	-	-	341	450
Ulkomaat	4246	3	24	126	67	132	89	143	441	1141	966	625	300	119	70

Alue Syntymäpaikka	Väestö yht.	Ikä, vuotta													
		0	1-2	3-6	7-8	9-12	13-15	16-18	19-24	25-34	35-44	45-54	55-64	65-74	75+
2 Kivistön suuralue	7926	119	240	491	240	444	334	346	424	769	1354	1200	930	663	372
Uusimaa ja Itä-Uusimaa	5187	119	235	475	227	427	314	314	347	491	805	706	406	204	117
Pääkaupunkiseutu	4725	119	228	455	220	412	298	285	323	434	727	639	340	167	78
Espoo	297	2	5	29	15	32	17	13	20	41	65	46	8	4	-
Helsinki	1704	3	20	56	42	86	55	55	147	394	386	244	120	41	
Vantaa	2714	114	203	370	163	294	226	215	248	245	263	205	88	43	37
Kauniainen	10	-	-	-	-	-	-	2	-	1	5	2	-	-	-
Muu Helsingin seutu ¹⁾	322	-	7	19	7	12	14	25	18	45	53	46	42	17	17
Muu Uusimaa	97	-	-	-	-	2	1	3	6	7	17	15	13	15	18
Muu Itä-Uusimaa	43	-	-	1	-	1	1	1	-	5	8	6	11	5	4
Varsinais-Suomi	154	-	-	1	1	-	1	1	3	24	34	30	20	23	16
Satakunta	104	-	-	-	-	-	1	2	3	6	20	21	17	18	16
Kanta-Häme	130	-	-	-	1	-	-	4	2	4	26	16	26	35	16
Pirkanmaa	196	-	-	2	1	-	-	1	4	19	39	42	39	33	16
Päijät-Häme	115	-	1	-	-	-	-	5	3	21	29	26	15	7	8
Kymenlaakso	124	-	-	-	1	2	3	2	2	18	28	24	22	11	11
Etelä-Karjala	105	-	-	-	-	-	-	1	2	11	22	16	24	19	10
Etelä-Savo	138	-	-	-	-	-	-	-	1	5	34	29	35	26	8
Pohjois-Savo	220	-	1	1	-	1	-	-	2	14	39	29	59	50	24
Pohjois-Karjala	243	-	-	1	1	-	1	1	3	12	40	50	64	48	22
Keski-Suomi	181	-	1	-	-	2	1	1	2	15	40	35	55	25	4
Etelä-Pohjanmaa	140	-	-	-	-	-	2	2	4	12	19	30	26	33	12
Pohjanmaa	39	-	-	-	-	-	-	-	9	7	6	7	7	3	
Keski-Pohjanmaa	42	-	-	-	-	-	1	-	-	1	7	6	5	14	8
Pohjois-Pohjanmaa	208	-	-	3	1	4	2	2	12	19	51	30	48	26	10
Kainuu	88	-	-	-	-	1	2	3	1	6	18	25	19	10	3
Lappi	102	-	-	1	1	-	2	2	2	14	27	23	18	9	3
Ahvenanmaa	2	-	-	-	-	-	-	-	-	2	-	-	-	-	-
Luovutettu alue	114	-	-	-	-	-	-	-	-	-	-	-	-	56	58
Ulkomaat	294	-	2	7	6	7	4	5	31	66	69	56	25	9	7
3 Aviapoliksen suuralue	16447	381	704	1312	546	820	550	473	1122	3576	3141	1858	1226	551	187
Uusimaa ja Itä-Uusimaa	9541	379	678	1199	491	709	465	373	764	1673	1361	791	429	181	48
Pääkaupunkiseutu	8629	378	663	1166	464	665	434	340	665	1411	1176	692	381	153	41
Espoo	554	5	12	38	34	53	27	22	43	133	118	54	12	3	-
Helsinki	3690	11	72	206	169	255	155	108	266	708	756	516	319	123	26
Vantaa	4372	362	579	921	261	356	252	210	356	566	296	122	49	27	15
Kauniainen	13	-	-	1	-	1	-	-	-	4	6	-	1	-	-
Muu Helsingin seutu ¹⁾	653	1	14	29	24	32	27	27	79	182	129	73	21	13	2
Muu Uusimaa	140	-	-	2	2	11	2	3	12	38	33	11	13	11	2
Muu Itä-Uusimaa	119	-	1	2	1	1	2	3	8	42	23	15	14	4	3
Varsinais-Suomi	328	-	3	3	5	6	6	6	19	78	91	44	43	19	5
Satakunta	251	-	-	3	1	3	3	2	5	82	70	32	30	15	5
Kanta-Häme	241	-	2	4	1	6	3	2	6	61	63	40	32	10	11
Pirkanmaa	478	-	2	18	4	7	5	5	16	128	135	66	53	26	13
Päijät-Häme	355	-	1	5	6	9	2	2	14	113	98	40	43	14	8
Kymenlaakso	367	-	1	5	4	2	5	8	9	104	96	69	45	12	7
Etelä-Karjala	253	-	-	-	-	6	2	6	12	68	59	41	32	17	10
Etelä-Savo	392	-	-	1	-	2	1	2	25	109	84	82	62	19	5
Pohjois-Savo	531	-	1	6	3	6	6	9	20	132	129	81	89	38	11
Pohjois-Karjala	420	-	2	4	2	3	2	6	22	95	91	74	75	34	10
Keski-Suomi	396	-	1	6	4	4	5	4	15	98	115	69	44	28	3
Etelä-Pohjanmaa	306	-	1	1	2	-	-	1	14	79	76	48	60	20	4
Pohjanmaa	130	-	1	5	-	6	-	4	2	38	35	23	9	6	1
Keski-Pohjanmaa	92	-	-	1	-	-	-	-	-	23	29	17	13	6	3
Pohjois-Pohjanmaa	532	-	-	3	1	6	7	6	30	170	137	75	58	34	5
Kainuu	192	-	-	5	-	1	4	1	9	58	47	39	15	11	2
Lappi	351	-	-	8	2	4	4	6	23	112	87	55	38	10	2
Ahvenanmaa	2	-	-	-	-	-	-	-	-	1	1	-	-	-	-
Luovutettu alue	71	-	-	-	-	-	-	-	-	-	-	-	-	40	31
Ulkomaat	1218	2	11	35	20	40	30	30	117	355	337	171	56	11	3

Alue Syntymäpaikka	Väestö yht.	Ikä, vuotta													
		0	1-2	3-6	7-8	9-12	13-15	16-18	19-24	25-34	35-44	45-54	55-64	65-74	75+
4 Tikkurilan suuralue	37621	443	859	1541	753	1551	1277	1440	3430	5930	4964	5650	4823	2898	2062
Uusimaa ja Itä-Uusimaa	20920	440	830	1421	671	1375	1143	1229	2457	3292	2442	2688	1647	790	495
Pääkaupunkiseutu	18815	439	816	1380	640	1324	1103	1147	2175	2848	2159	2366	1427	648	343
Espoo	744	-	13	29	13	35	26	32	81	185	143	142	31	10	4
Helsinki	7183	1	70	187	107	245	205	234	596	1043	1199	1498	1076	481	241
Vantaa	10866	438	733	1164	519	1043	870	880	1496	1616	810	723	320	156	98
Kauniainen	22	-	-	-	1	1	2	1	2	4	7	3	-	1	-
Muu Helsingin seutu ¹⁾	1445	1	10	33	26	44	33	65	227	335	188	233	104	75	71
Muu Uusimaa	342	-	2	2	2	3	3	6	27	52	45	61	66	27	46
Muu Itä-Uusimaa	318	-	2	6	3	4	4	11	28	57	50	28	50	40	35
Varsinais-Suomi	712	-	3	5	5	11	7	3	40	107	117	114	118	111	71
Satakunta	582	-	1	-	1	1	2	7	25	86	108	108	133	68	42
Kanta-Häme	628	-	1	3	7	3	5	9	45	67	65	119	127	102	75
Pirkanmaa	1127	-	2	9	6	14	9	14	67	173	153	189	234	147	110
Päijät-Häme	707	1	4	7	5	4	2	8	39	134	103	118	143	77	62
Kymenlaakso	842	1	2	8	2	3	3	7	43	143	169	181	157	76	47
Etelä-Karjala	680	-	-	2	4	5	8	9	39	105	86	121	122	103	76
Etelä-Savo	1054	-	1	4	3	4	5	4	56	113	134	203	278	147	102
Pohjois-Savo	1468	-	-	3	1	9	5	14	60	184	160	258	383	252	139
Pohjois-Karjala	1346	1	1	7	1	7	2	9	53	132	146	255	361	234	137
Keski-Suomi	1016	-	1	13	7	14	5	11	51	126	138	205	241	144	60
Etelä-Pohjanmaa	731	-	-	1	-	1	2	5	30	85	94	141	150	131	91
Pohjanmaa	277	-	-	5	1	5	1	7	12	58	39	55	38	32	24
Keski-Pohjanmaa	191	-	-	1	-	2	2	2	7	37	39	34	31	19	17
Pohjois-Pohjanmaa	1105	-	1	4	4	9	10	11	63	172	161	199	225	149	97
Kainuu	485	-	-	2	-	3	3	4	19	78	64	114	115	47	36
Lappi	690	-	2	1	4	6	8	4	50	123	125	144	140	49	34
Ahvenanmaa	4	-	1	-	-	-	-	-	-	-	-	2	1	-	-
Luovutettu alue	473	-	-	-	-	-	-	-	-	-	-	-	-	179	294
Ulkomaat	2583	-	9	45	31	75	55	83	274	715	621	402	179	41	53
5 Koivukylän suuralue	25257	339	683	1368	618	1274	1034	1120	2115	3393	3685	3727	3276	1690	935
Uusimaa ja Itä-Uusimaa	14194	337	655	1248	552	1120	881	946	1434	1765	1843	1736	1047	428	202
Pääkaupunkiseutu	12996	337	640	1204	538	1080	837	883	1293	1552	1641	1555	920	372	144
Espoo	474	1	7	15	9	23	18	18	55	97	112	93	19	4	3
Helsinki	4829	10	48	138	84	186	159	204	335	585	946	999	738	300	97
Vantaa	7683	326	585	1051	445	871	659	660	901	869	579	462	163	68	44
Kauniainen	10	-	-	-	-	-	1	1	2	1	4	1	-	-	-
Muu Helsingin seutu ¹⁾	866	-	13	41	9	33	36	55	112	171	146	128	66	28	28
Muu Uusimaa	181	-	-	2	4	4	4	5	14	16	31	32	34	16	19
Muu Itä-Uusimaa	151	-	2	1	1	3	4	3	15	26	25	21	27	12	11
Varsinais-Suomi	385	-	2	8	2	5	7	5	28	54	65	64	83	32	30
Satakunta	325	-	-	2	3	1	-	3	17	53	58	87	51	36	14
Kanta-Häme	359	-	1	7	1	4	1	3	15	38	50	75	83	48	33
Pirkanmaa	598	-	3	4	2	7	9	10	39	56	110	117	133	68	40
Päijät-Häme	426	1	2	6	-	4	8	8	16	59	93	86	82	42	19
Kymenlaakso	470	-	-	3	2	6	5	8	29	60	94	98	99	41	25
Etelä-Karjala	392	-	1	1	1	3	5	6	19	47	71	80	86	40	32
Etelä-Savo	612	-	-	2	2	6	7	5	23	57	85	118	184	89	34
Pohjois-Savo	872	-	1	5	2	9	8	9	30	67	105	159	263	148	66
Pohjois-Karjala	927	-	1	2	3	8	4	7	25	79	94	172	279	179	74
Keski-Suomi	648	-	4	4	2	6	3	6	30	75	84	132	186	83	33
Etelä-Pohjanmaa	445	-	-	1	2	1	1	5	14	34	62	83	127	71	44
Pohjanmaa	132	-	1	1	-	3	3	2	11	20	28	21	21	15	6
Keski-Pohjanmaa	120	-	-	-	1	2	1	2	5	23	25	20	21	17	3
Pohjois-Pohjanmaa	749	-	2	7	4	11	14	19	38	97	107	145	172	89	44
Kainuu	295	-	1	2	-	-	2	2	13	31	49	71	73	39	12
Lappi	376	-	-	1	-	1	3	3	17	52	69	102	85	32	11
Ahvenanmaa	2	-	-	-	-	-	-	-	-	-	-	1	-	1	-
Luovutettu alue	264	-	-	-	-	-	-	-	-	-	-	-	-	107	157
Ulkomaat	2666	1	9	64	39	77	72	71	312	726	593	360	201	85	56

Alue Syntymäpaikka	Väestö yht.	Ikä, vuotta													
		0	1-2	3-6	7-8	9-12	13-15	16-18	19-24	25-34	35-44	45-54	55-64	65-74	75+
6 Korson suuralue	28988	432	863	1677	769	1506	1141	1271	2053	3886	4516	4469	3588	1920	897
Uusimaa ja Itä-Uusimaa	16622	428	823	1509	692	1300	963	1072	1526	2102	2316	2027	1198	484	182
Pääkaupunkiseutu	14993	419	794	1451	657	1235	897	980	1362	1822	2055	1778	1047	385	111
Espoo	609	2	17	32	21	32	30	31	49	120	126	114	29	6	-
Helsinki	5768	7	56	193	133	257	175	214	353	715	1209	1133	885	337	101
Vantaa	8603	410	721	1226	503	945	691	735	960	986	711	531	132	42	10
Kauniainen	13	-	-	-	-	1	1	-	-	1	9	-	1	-	-
Muu Helsingin seutu ¹⁾	1258	8	27	50	31	57	58	85	136	221	205	191	87	58	44
Muu Uusimaa	191	1	1	1	2	2	6	4	16	31	32	34	23	22	16
Muu Itä-Uusimaa	180	-	1	7	2	6	2	3	12	28	24	24	41	19	11
Varsinais-Suomi	490	-	3	13	3	11	12	3	21	60	90	96	85	64	29
Satakunta	324	-	-	1	1	8	2	3	3	46	67	66	66	46	15
Kanta-Häme	444	-	1	4	2	9	3	9	19	36	75	88	113	59	26
Pirkanmaa	702	1	4	14	3	11	4	13	21	71	120	133	164	101	42
Päijät-Häme	566	-	3	9	7	6	5	8	26	89	109	116	111	50	27
Kymenlaakso	504	-	-	11	3	13	8	6	13	64	116	117	88	50	15
Etelä-Karjala	485	-	2	3	1	9	3	6	11	60	86	101	100	65	38
Etelä-Savo	769	-	1	1	2	14	12	10	22	72	134	164	186	106	45
Pohjois-Savo	1034	-	1	11	4	5	9	7	23	98	154	228	292	140	62
Pohjois-Karjala	1011	-	1	6	2	5	2	5	22	78	129	234	293	162	72
Keski-Suomi	723	-	3	6	4	7	6	8	24	97	99	147	173	109	40
Etelä-Pohjanmaa	533	-	-	2	2	5	4	5	6	55	89	118	118	93	36
Pohjanmaa	153	-	-	-	1	4	1	5	10	16	38	29	27	15	7
Keski-Pohjanmaa	139	-	-	1	-	4	3	3	5	21	24	27	24	18	9
Pohjois-Pohjanmaa	805	-	2	6	3	7	5	9	22	115	141	163	182	102	48
Kainuu	350	-	1	4	-	1	2	3	10	41	69	84	88	38	9
Lappi	470	1	1	3	1	6	8	8	10	74	97	118	90	44	9
Ahvenanmaa	3	-	-	-	-	-	-	-	-	-	-	-	-	2	1
Luovutettu alue	235	-	-	-	-	-	-	-	-	-	-	-	-	104	131
Ulkomaat	2626	2	17	73	38	81	89	88	259	691	563	413	190	68	54
7 Hakunilan suuralue	28934	406	782	1454	652	1413	1153	1178	1946	3886	4280	4385	4262	2166	971
Uusimaa ja Itä-Uusimaa	15738	402	748	1290	575	1228	984	990	1353	1959	2114	1934	1393	568	200
Pääkaupunkiseutu	14555	399	736	1261	558	1198	951	939	1277	1772	1907	1748	1213	448	148
Espoo	535	3	7	25	13	20	22	17	55	113	122	112	20	6	-
Helsinki	6744	16	77	244	115	282	252	278	441	844	1284	1337	1072	395	107
Vantaa	7261	380	652	992	430	895	677	644	781	811	493	297	121	47	41
Kauniainen	15	-	-	-	-	1	-	-	-	4	8	2	-	-	-
Muu Helsingin seutu ¹⁾	716	2	11	25	16	19	24	39	54	122	141	121	81	48	13
Muu Uusimaa	222	-	-	1	-	4	4	5	6	28	39	36	43	37	19
Muu Itä-Uusimaa	245	1	1	3	1	7	5	7	16	37	27	29	56	35	20
Varsinais-Suomi	444	-	1	5	3	14	8	5	19	45	69	89	95	53	38
Satakunta	333	-	-	2	1	2	6	5	4	46	69	60	68	43	27
Kanta-Häme	355	-	2	6	2	8	1	1	8	43	43	61	85	71	24
Pirkanmaa	629	-	1	10	-	11	7	2	20	58	115	114	154	101	36
Päijät-Häme	506	-	-	5	3	3	7	9	12	63	81	120	124	55	24
Kymenlaakso	514	-	1	5	3	2	7	6	15	73	83	105	135	43	36
Etelä-Karjala	476	1	-	3	3	9	4	3	10	48	74	95	113	79	34
Etelä-Savo	770	-	-	2	3	4	1	5	8	54	110	161	248	125	49
Pohjois-Savo	991	-	1	1	2	5	9	8	17	75	122	185	326	172	68
Pohjois-Karjala	1032	-	1	1	-	4	4	8	17	70	102	204	370	183	68
Keski-Suomi	694	-	2	5	3	5	5	4	18	70	91	132	205	111	43
Etelä-Pohjanmaa	493	-	-	2	-	1	1	1	9	36	56	118	136	92	41
Pohjanmaa	160	-	-	-	-	3	-	2	9	24	22	39	32	24	5
Keski-Pohjanmaa	128	-	-	1	-	-	-	-	3	18	18	17	39	19	13
Pohjois-Pohjanmaa	723	1	4	12	1	2	3	7	17	76	112	148	192	113	35
Kainuu	323	-	-	3	-	2	-	2	6	35	41	69	111	36	18
Lappi	399	-	-	2	-	3	4	-	7	58	67	99	103	38	18
Ahvenanmaa	4	-	-	-	-	2	-	-	-	-	1	-	-	1	-
Luovutettu alue	250	-	-	-	-	-	-	-	-	-	-	-	-	131	119
Ulkomaat	3972	2	21	99	53	105	102	120	394	1035	890	635	333	108	75

Alue Syntymäpaikka	Väestö yht.	Ikä, vuotta													
		0	1-2	3-6	7-8	9-12	13-15	16-18	19-24	25-34	35-44	45-54	55-64	65-74	75+
Muut	3640	5	25	66	47	106	83	102	402	634	595	559	332	209	475
Uusimaa ja Itä-Uusimaa	1758	5	24	59	42	88	68	82	206	341	283	264	140	51	105
Pääkaupunkiseutu	1566	5	24	59	42	87	61	72	190	304	252	235	128	43	64
Espoo	86	-	-	-	2	3	3	3	15	20	14	19	2	3	2
Helsinki	662	-	2	6	8	14	12	19	50	105	130	139	101	31	45
Vantaa	817	5	22	53	32	70	46	50	124	179	108	77	25	9	17
Kauniainen	1	-	-	-	-	-	-	-	1	-	-	-	-	-	-
Muu Helsingin seutu ¹⁾	123	-	-	-	-	1	3	8	15	22	22	18	7	4	23
Muu Uusimaa	41	-	-	-	-	-	2	-	-	5	8	9	2	2	13
Muu Itä-Uusimaa	28	-	-	-	-	-	2	2	1	10	1	2	3	2	5
Varsinais-Suomi	63	-	-	-	1	2	2	1	2	4	8	13	6	9	15
Satakunta	47	-	-	-	-	-	-	1	3	3	8	3	8	6	15
Kanta-Häme	58	-	-	1	-	-	-	-	2	5	8	9	7	5	21
Pirkanmaa	88	-	-	-	1	1	1	1	5	9	15	11	9	10	25
Päijät-Häme	57	-	-	-	-	-	-	-	2	7	12	14	6	2	14
Kymenlaakso	76	-	-	2	-	2	1	2	5	8	16	10	10	8	12
Etelä-Karjala	61	-	-	-	-	-	-	1	1	6	7	13	7	7	19
Etelä-Savo	73	-	-	-	-	-	1	1	7	6	11	11	12	12	12
Pohjois-Savo	127	-	-	-	-	-	1	-	3	14	16	14	27	15	37
Pohjois-Karjala	125	-	-	-	-	-	-	1	4	9	13	29	18	24	27
Keski-Suomi	93	-	-	-	-	2	2	-	8	13	12	13	14	9	20
Etelä-Pohjanmaa	49	-	-	-	-	-	-	-	-	3	4	5	10	8	19
Pohjanmaa	21	-	-	-	-	-	-	-	-	2	2	4	3	2	8
Keski-Pohjanmaa	19	-	-	-	-	-	-	-	-	4	2	3	4	2	4
Pohjois-Pohjanmaa	87	-	-	-	1	-	-	1	1	7	16	15	11	12	23
Kainuu	50	-	-	-	-	-	-	-	2	11	9	12	5	3	8
Lappi	61	-	-	-	-	2	-	-	1	15	10	16	4	6	7
Luovutettu alue	82	-	-	-	-	-	-	-	-	-	-	-	-	12	70
Ulkomaat	645	-	1	4	2	9	7	11	150	167	143	100	31	6	14

1) Kirkkonummi, Vihti, Nurmijärvi, Tuusula, Kerava, Järvenpää, Hyvinkää, Sipoo, Mäntsälä, Pornainen
(Mäntsälä ja Pornainen vuodesta 2006 alkaen)

Taulu 010. Elävänä syntyneet sukupuolen, äidin iän (5-v.), äidinkielen ja avioisuuden mukaan suuralueittain vuonna 2010

Suuralue	Syntyneitä			Äidin ikä					Äidinkieli			Avioisuus		/1000 15-44 v. naista	Ruotsin- kieliset %	Aviol- liset %	
	yht.	pojat	tytöt	-19	20-24	25-29	30-34	35-39	40+	Suomi	Ruotsi	Muu	Aviol- liset				Muut
Vantaa yhteensä	2737	1429	1308	46	359	828	1000	421	83	2315	68	354	1658	1079	65,7	2,5	60,6
1 Myyrmäen suuralue	602	306	296	12	81	199	214	79	17	510	22	70	370	232	60,1	3,7	61,5
2 Kivistön suuralue	115	65	50	2	9	27	42	30	5	107	2	6	76	39	78,3	1,7	66,1
3 Aviapoliksen suuralue	376	177	199	-	30	122	158	54	12	348	10	18	230	146	87,8	2,7	61,2
4 Tikkurilan suuralue	479	272	207	6	61	156	170	70	16	405	12	62	280	199	58,3	2,5	58,5
5 Koivukylän suuralue	334	178	156	8	63	85	102	67	9	270	8	56	185	149	62,5	2,4	55,4
6 Korson suuralue	418	220	198	11	63	110	155	65	14	360	3	55	262	156	69,5	0,7	62,7
7 Hakunilan suuralue	396	202	194	7	47	124	152	56	10	302	9	85	250	146	67,6	2,3	63,1
Muut	17	9	8	-	5	5	7	-	-	13	2	2	5	12	34,6	11,8	29,4

Taulu 011. Kuolleet siviilisäädyn, sukupuolen ja iän mukaan suuralueittain vuonna 2010

Suuralue	Siviilisääty				joista miehiä				Ikä									
	Yht.	Nton ¹⁾	Nssa ²⁾	Muu ³⁾	Yht.	Nton ¹⁾	Nssa ²⁾	Muu ³⁾	0-14	15-29	30-44	45-54	55-64	65-69	70-74	75-79	80-84	85+
Vantaa yhteensä	1157	175	453	529	629	101	326	202	5	17	38	79	194	116	107	157	187	257
1 Myyrmäen suuralue	312	47	133	132	171	27	97	47	1	5	7	19	59	31	38	40	49	63
2 Kivistön suuralue	36	3	18	15	24	2	15	7	1	0	0	1	4	1	4	2	13	10
3 Aviapoliksen suuralue	25	3	14	8	14	2	9	3	0	1	2	1	9	3	4	3	0	2
4 Tikkurilan suuralue	184	23	81	80	102	15	53	34	3	0	4	12	22	22	20	36	28	37
5 Koivukylän suuralue	131	24	53	54	76	14	42	20	0	2	7	9	28	16	12	16	21	20
6 Korson suuralue	123	14	63	46	79	9	44	26	0	2	7	7	34	16	10	18	14	15
7 Hakunilan suuralue	134	27	55	52	78	15	38	25	0	3	6	16	27	18	7	19	18	20
Muut	212	34	36	142	85	17	28	40	0	4	5	14	11	9	12	23	44	90

1) Naimaton

2) Avioliitossa tai rekisteröidyssä parisuhteessa

3) Eronnut tai leski

Taulu 012. Koko väestö, ulkomaalaistaustaiset, ulkomaan kansalaiset, ulkomailla syntyneet Suomen kansalaiset ja vieraskieliset kaupunginosittain vuodenvaihteessa 2010/2011

Suuralue Kaupunginosa	Väestö yhteensä		Ulkomaalais- taustaiset ¹⁾		Ulkomaan kansalaiset		Ulkomailla synty- neet S:n kansal.		Vieraskieliset ²⁾	
	lkm	%	lkm	%	lkm	%	lkm	%	lkm	%
Vantaa yhteensä	200055	100	19722	9,9	13201	6,6	6521	3,3	19809	9,9
1 Myyrmäen suuralue	51242	100	4605	9,0	3162	6,2	1443	2,8	4651	9,1
10 Linnainen	841	100	18	2,1	6	0,7	12	1,4	13	1,5
11 Hämevaara	1274	100	41	3,2	22	1,7	19	1,5	40	3,1
12 Hämeenkylä	7386	100	569	7,7	374	5,1	195	2,6	562	7,6
13 Vapaala	3911	100	257	6,6	159	4,1	98	2,5	237	6,1
14 Varisto	2442	100	213	8,7	162	6,6	51	2,1	211	8,6
15 Myyrmäki	15285	100	1496	9,8	1027	6,7	469	3,1	1605	10,5
16 Kaivoksela	4019	100	359	8,9	248	6,2	111	2,8	335	8,3
17 Martinlaakso	11393	100	1429	12,5	1035	9,1	394	3,5	1434	12,6
18 Vantaanlaakso	2633	100	118	4,5	63	2,4	55	2,1	108	4,1
20 Askisto	1774	100	88	5,0	56	3,2	32	1,8	92	5,2
26 Petikko	284	100	17	6,0	10	3,5	7	2,5	14	4,9
2 Kivistön suuralue	7926	100	314	4,0	179	2,3	135	1,7	244	3,1
21 Piispankylä	885	100	58	6,6	40	4,5	18	2,0	47	5,3
22 Keimola	182	100	7	3,8	1	0,5	6	3,3	7	3,8
23 Kivistö	2804	100	78	2,8	45	1,6	33	1,2	56	2,0
24 Lapinkylä	1096	100	48	4,4	25	2,3	23	2,1	44	4,0
25 Myllymäki	303	100	13	4,3	10	3,3	3	1,0	12	4,0
30 Vestra	375	100	15	4,0	4	1,1	11	2,9	9	2,4
31 Luhtaanmäki	277	100	6	2,2	2	0,7	4	1,4	1	0,4
32 Riipilä	678	100	25	3,7	13	1,9	12	1,8	22	3,2
33 Seutula	903	100	43	4,8	27	3,0	16	1,8	30	3,3
34 Kiila	423	100	21	5,0	12	2,8	9	2,1	16	3,8
3 Avioliikkeen suuralue	16447	100	1298	7,9	775	4,7	523	3,2	1240	7,5
40 Ylästö	4703	100	215	4,6	106	2,3	109	2,3	198	4,2
41 Viinikkala	93
50 Tammisto	3047	100	210	6,9	117	3,8	93	3,1	199	6,5
51 Pakkala	8430	100	828	9,8	516	6,1	312	3,7	804	9,5
52 Veromies	169	100	28	16,6	21	12,4	7	4,1	23	13,6
53 Lentokenttä	5
4 Tikkurilan suuralue	37621	100	2779	7,4	1794	4,8	985	2,6	2753	7,3
60 Hiekkaharju	4343	100	183	4,2	109	2,5	74	1,7	160	3,7
61 Tikkurila	4936	100	563	11,4	375	7,6	188	3,8	584	11,8
62 Jokiniemi	4944	100	581	11,8	427	8,6	154	3,1	582	11,8
63 Viertola	5798	100	265	4,6	146	2,5	119	2,1	271	4,7
64 Kuninkaala	2754	100	195	7,1	115	4,2	80	2,9	184	6,7
65 Simonkylä	7242	100	589	8,1	391	5,4	198	2,7	608	8,4
66 Hakkila	1417	100	70	4,9	39	2,8	31	2,2	62	4,4
67 Ruskeasanta	4281	100	204	4,8	108	2,5	96	2,2	176	4,1
68 Koivuhaka	1768	100	123	7,0	81	4,6	42	2,4	121	6,8
69 Helsingin pit. kk.	138	100	6	4,3	3	2,2	3	2,2	5	3,6
5 Koivukylän suuralue	25257	100	2866	11,3	1970	7,8	896	3,5	2972	11,8
70 Koivukylä	2663	100	264	9,9	159	6,0	105	3,9	271	10,2
71 Ilola	3954	100	227	5,7	149	3,8	78	2,0	202	5,1
72 Asola	3869	100	502	13,0	325	8,4	177	4,6	529	13,7
73 Rekola	2828	100	134	4,7	66	2,3	68	2,4	130	4,6
74 Havukoski	7792	100	1532	19,7	1148	14,7	384	4,9	1608	20,6
75 Päiväkumpu	4151	100	207	5,0	123	3,0	84	2,0	232	5,6
6 Korson suuralue	28988	100	2842	9,8	1941	6,7	901	3,1	2769	9,6
80 Matari	2218	100	108	4,9	58	2,6	50	2,3	89	4,0
81 Korso	7330	100	740	10,1	527	7,2	213	2,9	737	10,1
82 Mikkola	3280	100	677	20,6	524	16,0	153	4,7	718	21,9
83 Metsola	6153	100	794	12,9	557	9,1	237	3,9	783	12,7
84 Leppäkorpi	2424	100	104	4,3	53	2,2	51	2,1	84	3,5
85 Jokivarsi	1309	100	55	4,2	31	2,4	24	1,8	42	3,2
86 Nikinmäki	3159	100	145	4,6	61	1,9	84	2,7	118	3,7
87 Vierumäki	1374	100	78	5,7	43	3,1	35	2,5	70	5,1
88 Vallinoja	1741	100	141	8,1	87	5,0	54	3,1	128	7,4
7 Hakunilan suuralue	28934	100	4354	15,0	2985	10,3	1369	4,7	4544	15,7
90 Länsisalmi	38
91 Länsimäki	5665	100	1335	23,6	937	16,5	398	7,0	1474	26,0
92 Ojanko	71
93 Vaarala	2955	100	224	7,6	127	4,3	97	3,3	227	7,7
94 Hakunila	11198	100	2236	20,0	1626	14,5	610	5,4	2313	20,7
95 Rajakylä	3820	100	284	7,4	153	4,0	131	3,4	287	7,5
96 Itä-Hakkila	2677	100	120	4,5	61	2,3	59	2,2	100	3,7
97 Kuninkaanmäki	1894	100	136	7,2	67	3,5	69	3,6	129	6,8
98 Sotunki	616	100	15	2,4	10	1,6	5	0,8	10	1,6
Muut	3640	100	664	18,2	395	10,9	269	7,4	636	17,5

1) Ulkomaalaistaustaiset = ulkomaankansalaiset ja ulkomailla syntyneet Suomen kansalaiset

2) Vieraskieliset = muut kuin suomen-, ruotsin- ja saamenkieliset

Taulu 012a. Koko väestö, ulkomaalaistaustaiset ja ulkomaan kansalaiset iän mukaan suuralueittain vuodenvaihteessa 2010/2011

Suuralue Maaryhmä	Ulkomaalaistaustaiset ¹⁾							Ulkomaan kansalaiset						
	Yhteensä	Ikä 0-6	7-15	16-29	30-44	45-64	65+	Yhteensä	Ikä 0-6	7-15	16-29	30-44	45-64	65+
Vantaa														
Asukkaat yhteensä	200055	18245	20723	37295	44681	54939	24172	200055	18245	20723	37295	44681	54939	24172
Ulkomaat yhteensä	19722	1465	1609	4922	6785	4140	801	13201	1292	1221	3242	4571	2399	476
Eurooppa	11769	800	918	2767	3853	2793	638	7980	726	713	1754	2602	1783	402
EU-maat	5969	448	487	1357	2108	1317	252	4455	389	371	918	1535	1065	177
joista Ruotsi	1023	16	42	259	489	165	52	185	4	5	26	60	67	23
joista Viro	3528	346	330	832	1077	814	129	3270	342	318	718	1013	757	122
EFTA-maat	101	6	8	21	39	21	6	54	2	1	5	29	15	2
Muu Eurooppa	5699	346	423	1389	1706	1455	380	3471	335	341	831	1038	703	223
josta Venäjä	2375	208	253	515	672	529	198	2219	198	196	461	656	512	196
Afrikka	2441	245	228	697	877	362	32	1633	225	206	467	557	163	15
Pohjois-Amerikka	275	21	30	68	79	69	8	121	1	6	28	41	39	6
Latinal. Amerikka	229	5	16	59	93	50	6	133	4	3	39	67	18	2
Aasia	4583	309	383	1267	1757	786	81	3075	272	283	919	1216	347	38
Oseania	55	6	1	10	26	11	1	17	1	0	3	5	8	0
Valtion ja tuntematon	370	79	33	54	100	69	35	242	63	10	32	83	41	13
1 Myyrmäen suuralue														
Asukkaat yhteensä	51242	4055	4412	9382	10563	14654	8176	51242	4055	4412	9382	10563	14654	8176
Ulkomaat yhteensä	4605	371	379	1162	1558	941	194	3162	322	300	803	1088	550	99
Eurooppa	2781	212	206	654	905	644	160	1920	190	163	434	638	412	83
EU-maat	1461	113	123	347	494	311	73	1099	95	91	244	378	245	46
joista Ruotsi	234	5	17	68	100	31	13	41	1	5	7	12	11	5
joista Viro	850	86	80	218	256	188	22	797	84	78	196	246	173	20
EFTA-maat	34	4	1	5	16	7	1	21	2	0	1	12	6	0
Muu Eurooppa	1286	95	82	302	395	326	86	800	93	72	189	248	161	37
josta Venäjä	504	48	53	99	164	108	32	478	46	45	91	159	105	32
Afrikka	636	62	83	173	210	99	9	424	59	77	119	125	40	4
Pohjois-Amerikka	67	8	5	15	18	15	6	36	0	2	11	12	6	5
Latinal. Amerikka	64	2	2	15	36	8	1	46	1	2	14	27	2	0
Aasia	952	64	74	288	365	154	7	668	55	53	215	267	75	3
Oseania	15	2	1	2	4	6	0	4	0	0	0	1	3	0
Valtion ja tuntematon	90	21	8	15	20	15	11	64	17	3	10	18	12	4

Suuralue Maaryhmä	Ulkomaalaistaustaiset ¹⁾							Ulkomaan kansalaiset						
	Yhteensä	Ikä 0-6	7-15	16-29	30-44	45-64	65+	Yhteensä	Ikä 0-6	7-15	16-29	30-44	45-64	65+
2 Kivistön suuralue														
Asukkaat yhteensä	7926	850	1018	1064	1829	2130	1035	7926	850	1018	1064	1829	2130	1035
Ulkomaat yhteensä	314	16	21	67	108	86	16	179	12	8	42	63	48	6
Eurooppa	229	12	16	38	82	66	15	136	9	8	26	46	42	5
EU-maat	144	7	8	28	59	37	5	94	5	2	19	36	30	2
joista Ruotsi	42	0	1	7	26	7	1	13	0	0	1	7	4	1
joista Viro	62	4	3	15	19	21	0	59	4	2	15	18	20	0
EFTA-maat	3	1	0	0	0	2	0	1	0	0	0	0	1	0
Muu Eurooppa	82	4	8	10	23	27	10	41	4	6	7	10	11	3
josta Venäjä	37	3	7	7	9	8	3	33	3	5	6	8	8	3
Afrikka	18	0	0	8	6	3	1	11	0	0	6	4	0	1
Pohjois-Amerikka	7	0	0	6	0	1	0	2	0	0	1	0	1	0
Latinal. Amerikka	1	0	0	1	0	0	0	0	0	0	0	0	0	0
Aasia	52	2	4	14	17	15	0	27	1	0	9	12	5	0
Oseania	1	0	0	0	1	0	0	0	0	0	0	0	0	0
Valtioton ja tuntematon	6	2	1	0	2	1	0	3	2	0	0	1	0	0
3 Aviapoliksen suuralue														
Asukkaat yhteensä	16447	2397	1916	3193	5119	3084	738	16447	2397	1916	3193	5119	3084	738
Ulkomaat yhteensä	1298	94	116	300	543	231	14	775	61	65	177	338	128	6
Eurooppa	761	52	77	166	317	141	8	480	36	48	91	209	93	3
EU-maat	475	35	52	102	209	74	3	311	20	28	57	147	59	0
joista Ruotsi	107	3	6	27	58	11	2	20	0	0	3	11	6	0
joista Viro	196	19	20	46	77	34	0	178	17	19	37	76	29	0
EFTA-maat	9	0	1	2	4	2	0	6	0	1	0	3	2	0
Muu Eurooppa	277	17	24	62	104	65	5	163	16	19	34	59	32	3
josta Venäjä	116	11	17	20	37	28	3	105	10	13	18	36	25	3
Afrikka	111	9	5	36	40	19	2	64	6	5	23	23	6	1
Pohjois-Amerikka	47	4	6	10	18	9	0	19	0	0	3	9	7	0
Latinal. Amerikka	26	0	3	5	11	7	0	13	0	0	2	9	2	0
Aasia	328	26	23	77	149	50	3	190	18	12	57	85	17	1
Oseania	4	0	0	2	1	1	0	1	0	0	0	0	1	0
Valtioton ja tuntematon	21	3	2	4	7	4	1	8	1	0	1	3	2	1

Suuralue Maaryhmä	Ulkomaalaistaustaiset ¹⁾							Ulkomaan kansalaiset						
	Yhteensä	Ikä 0-6	7-15	16-29	30-44	45-64	65+	Yhteensä	Ikä 0-6	7-15	16-29	30-44	45-64	65+
4 Tikkurilan suuralue														
Asukkaat yhteensä	37621	2843	3581	7964	7800	10473	4960	37621	2843	3581	7964	7800	10473	4960
Ulkomaat yhteensä	2779	157	223	715	996	590	98	1794	133	173	461	652	329	46
Eurooppa	1641	78	138	423	551	387	64	1064	67	114	258	351	240	34
EU-maat	906	47	74	230	319	202	34	652	39	64	147	221	161	20
joista Ruotsi	185	2	3	50	80	39	11	34	0	0	6	8	16	4
joista Viro	490	35	52	126	147	117	13	459	35	52	108	137	114	13
EFTA-maat	16	0	0	6	8	2	0	8	0	0	2	5	1	0
Muu Eurooppa	719	31	64	187	224	183	30	404	28	50	109	125	78	14
josta Venäjä	265	21	34	71	76	52	11	239	18	24	62	75	49	11
Afrikka	249	27	18	64	101	36	3	178	26	15	53	71	13	0
Pohjois-Amerikka	63	3	7	18	18	17	0	32	0	3	8	10	11	0
Latinal. Amerikka	37	1	1	10	15	9	1	27	1	0	8	13	5	0
Aasia	700	33	54	188	285	123	17	452	29	40	127	195	53	8
Oseania	15	2	0	2	8	2	1	3	0	0	0	1	2	0
Valtioton ja tuntematon	74	13	5	10	18	16	12	38	10	1	7	11	5	4
5 Koivukylän suuralue														
Asukkaat yhteensä	25257	2390	2926	4867	5446	7003	2625	25257	2390	2926	4867	5446	7003	2625
Ulkomaat yhteensä	2866	212	230	741	969	569	145	1970	197	170	526	646	327	104
Eurooppa	1593	106	120	387	505	361	114	1106	101	93	258	332	232	90
EU-maat	770	61	61	169	267	167	45	575	57	49	119	184	130	36
joista Ruotsi	134	4	2	30	65	24	9	22	3	0	4	5	6	4
joista Viro	455	46	44	106	129	99	31	414	46	41	89	117	91	30
EFTA-maat	5	0	0	1	3	1	0	5	0	0	1	3	1	0
Muu Eurooppa	818	45	59	217	235	193	69	526	44	44	138	145	101	54
josta Venäjä	364	25	31	84	94	82	48	346	24	22	80	94	78	48
Afrikka	477	46	39	139	183	65	5	334	41	33	109	116	32	3
Pohjois-Amerikka	27	2	4	4	9	8	0	10	1	1	2	3	3	0
Latinal. Amerikka	30	1	1	9	13	5	1	16	1	1	5	7	2	0
Aasia	683	48	61	193	235	124	22	470	46	42	147	169	55	11
Oseania	8	1	0	2	5	0	0	5	1	0	2	2	0	0
Valtioton ja tuntematon	48	8	5	7	19	6	3	29	6	0	3	17	3	0

Suuralue Maaryhmä	Ulkomaalaistaustaiset ¹⁾							Ulkomaan kansalaiset						
	Yhteensä	Ikä 0-6	7-15	16-29	30-44	45-64	65+	Yhteensä	Ikä 0-6	7-15	16-29	30-44	45-64	65+
6 Korson suuralue														
Asukkaat yhteensä	28988	2972	3416	5062	6664	8057	2817	28988	2972	3416	5062	6664	8057	2817
Ulkomaat yhteensä	2842	248	252	662	948	606	126	1941	220	190	434	648	362	87
Eurooppa	1858	144	154	436	599	422	103	1278	137	120	276	400	268	77
EU-maat	900	80	80	188	328	182	42	695	74	65	127	239	155	35
joista Ruotsi	144	2	6	36	78	17	5	18	0	0	3	5	7	3
joista Viro	563	66	62	116	176	115	28	528	66	59	101	166	108	28
EFTA-maat	18	1	4	6	2	3	2	4	0	0	1	1	1	1
Muu Eurooppa	940	63	70	242	269	237	59	579	63	55	148	160	112	41
josta Venäjä	387	33	32	106	92	87	37	360	33	22	95	87	86	37
Afrikka	315	43	36	67	108	56	5	218	36	32	42	73	32	3
Pohjois-Amerikka	30	4	4	6	8	7	1	8	0	0	1	4	3	0
Latinal. Amerikka	33	0	4	9	6	12	2	14	0	0	4	4	5	1
Aasia	552	45	48	138	211	97	13	386	39	36	107	153	46	5
Oseania	3	0	0	0	2	1	0	1	0	0	0	0	1	0
Valtioton ja tuntematon	51	12	6	6	14	11	2	36	8	2	4	14	7	1
7 Hakunilan suuralue														
Asukkaat yhteensä	28934	2642	3218	4924	6366	8647	3137	28934	2642	3218	4924	6366	8647	3137
Ulkomaat yhteensä	4354	354	365	1016	1449	983	187	2985	336	299	663	993	581	113
Eurooppa	2606	189	197	568	794	703	155	1802	180	163	361	554	448	96
EU-maat	1146	101	83	253	367	301	41	921	96	72	185	285	252	31
joista Ruotsi	130	0	5	26	62	28	9	27	0	0	2	8	13	4
joista Viro	836	87	68	190	242	220	29	767	87	67	159	224	204	26
EFTA-maat	14	0	2	0	6	4	2	9	0	0	0	5	3	1
Muu Eurooppa	1446	88	112	315	421	398	112	872	84	91	176	264	193	64
josta Venäjä	645	64	75	115	182	152	57	602	61	61	96	180	149	55
Afrikka	447	56	41	109	177	58	6	314	55	38	69	118	32	2
Pohjois-Amerikka	29	0	4	9	7	8	1	10	0	0	2	2	5	1
Latinal. Amerikka	31	1	5	8	8	8	1	13	1	0	6	4	1	1
Aasia	1158	88	112	309	440	191	18	781	81	94	217	296	83	10
Oseania	5	0	0	1	4	0	0	2	0	0	1	1	0	0
Valtioton ja tuntematon	78	20	6	12	19	15	6	63	19	4	7	18	12	3

Suuralue Maaryhmä	Ulkomaalaistaustaiset ¹⁾							Ulkomaan kansalaiset						
	Yhteensä	Ikä 0-6	7-15	16-29	30-44	45-64	65+	Yhteensä	Ikä 0-6	7-15	16-29	30-44	45-64	65+
Muut														
Asukkaat yhteensä	3640	96	236	839	894	891	684	3640	96	236	839	894	891	684
Ulkomaat yhteensä	664	13	23	259	214	134	21	395	11	16	136	143	74	15
Eurooppa	300	7	10	95	100	69	19	194	6	4	50	72	48	14
EU-maat	167	4	6	40	65	43	9	108	3	0	20	45	33	7
joista Ruotsi	47	0	2	15	20	8	2	10	0	0	0	4	4	2
joista Viro	76	3	1	15	31	20	6	68	3	0	13	29	18	5
EFTA-maat	2	0	0	1	0	0	1	0	0	0	0	0	0	0
Muu Eurooppa	131	3	4	54	35	26	9	86	3	4	30	27	15	7
josta Venäjä	57	3	4	13	18	12	7	56	3	4	13	17	12	7
Afrikka	188	2	6	101	52	26	1	90	2	6	46	27	8	1
Pohjois-Amerikka	5	0	0	0	1	4	0	4	0	0	0	1	3	0
Latinal. Amerikka	7	0	0	2	4	1	0	4	0	0	0	3	1	0
Aasia	158	3	7	60	55	32	1	101	3	6	40	39	13	0
Oseania	4	1	0	1	1	1	0	1	0	0	0	0	1	0
Valtioton ja tuntematon	2	0	0	0	1	1	0	1	0	0	0	1	0	0

1) Ulkomaalaistaustaiset = ulkomaan kansalaiset ja ulkomailla syntyneet Suomen kansalaiset

Taulu 013. 15 vuotta täyttänyt väestö koulutusasteen mukaan kaupunginosittain vuodenvaihteessa 2010/2011

Suuralue Kaupunginosa	Väestö yhteensä	15 vuotta täyttäneet		Enintään perusaste		Keskiaste		Korkea-aste		Korkea-aste, josta alin korkea-aste		alempi korkea- kouluaste		ylempi korkea- kouluaste	
		lkm	%	lkm	%	lkm	%	lkm	%	lkm	%	lkm	%	lkm	%
Vantaa yhteensä	200055	163519	100	58088	35,5	58752	35,9	46679	28,5	17831	10,9	15692	9,6	13156	8,0
1 Myyrmäen suuralue	51242	43295	100	14505	33,5	14945	34,5	13845	32,0	5168	11,9	4583	10,6	4094	9,5
10 Linnainen	841	679	100	196	28,9	150	22,1	333	49,0	128	18,9	96	14,1	109	16,1
11 Hämevaara	1274	1043	100	309	29,6	315	30,2	419	40,2	147	14,1	120	11,5	152	14,6
12 Hämeenkylä	7386	6120	100	1883	30,8	2125	34,7	2112	34,5	789	12,9	719	11,7	604	9,9
13 Vapaala	3911	3333	100	1061	31,8	1065	32,0	1207	36,2	451	13,5	347	10,4	409	12,3
14 Varisto	2442	2032	100	725	35,7	707	34,8	600	29,5	213	10,5	200	9,8	187	9,2
15 Myyrmäki	15285	13230	100	4592	34,7	4705	35,6	3933	29,7	1484	11,2	1340	10,1	1109	8,4
16 Kaivoksela	4019	3503	100	1067	30,5	1303	37,2	1133	32,3	417	11,9	379	10,8	337	9,6
17 Martinlaakso	11393	9652	100	3528	36,6	3419	35,4	2705	28,0	1005	10,4	933	9,7	767	7,9
18 Vantaanlaakso	2633	2138	100	642	30,0	624	29,2	872	40,8	316	14,8	295	13,8	261	12,2
20 Askisto	1774	1347	100	432	32,1	472	35,0	443	32,9	178	13,2	130	9,7	135	10,0
26 Petikko	284	218	100	70	32,1	60	27,5	88	40,4	40	18,3	24	11,0	24	11,0
2 Kivistön suuralue	7926	6164	100	2179	35,4	2114	34,3	1871	30,4	743	12,1	615	10,0	513	8,3
21 Piispankylä	885	768	100	292	38,0	303	39,5	173	22,5	68	8,9	69	9,0	36	4,7
22 Keimola	182	149	100	44	29,5	62	41,6	43	28,9	18	12,1	7	4,7	18	12,1
23 Kivistö	2804	2066	100	627	30,3	636	30,8	803	38,9	295	14,3	272	13,2	236	11,4
24 Lapinkylä	1096	815	100	282	34,6	279	34,2	254	31,2	98	12,0	86	10,6	70	8,6
25 Myllymäki	303	247	100	93	37,7	87	35,2	67	27,1	30	12,1	14	5,7	23	9,3
30 Vestra	375	268	100	79	29,5	91	34,0	98	36,6	39	14,6	38	14,2	21	7,8
31 Luhtaanmäki	277	226	100	87	38,5	81	35,8	58	25,7	25	11,1	16	7,1	17	7,5
32 Riipilä	678	557	100	236	42,4	197	35,4	124	22,3	59	10,6	39	7,0	26	4,7
33 Seutula	903	714	100	277	38,8	258	36,1	179	25,1	75	10,5	52	7,3	52	7,3
34 Kiila	423	354	100	162	45,8	120	33,9	72	20,3	36	10,2	22	6,2	14	4,0
3 Aviapoliksen suuralue	16447	12303	100	3129	25,4	4379	35,6	4795	39,0	1305	10,6	1822	14,8	1668	13,6
40 Ylästö	4703	3367	100	889	26,4	957	28,4	1521	45,2	491	14,6	465	13,8	565	16,8
41 Viinikkala	93
50 Tammisto	3047	2438	100	512	21,0	944	38,7	982	40,3	240	9,8	400	16,4	342	14,0
51 Pakkala	8430	6263	100	1617	25,8	2384	38,1	2262	36,1	562	9,0	949	15,2	751	12,0
52 Veromies	169	146	100	68	46,6	66	45,2	12	8,2	7	4,8	4	2,7	1	0,7
53 Lentokenttä	5
4 Tikkurilan suuralue	37621	31643	100	10524	33,3	11987	37,9	9132	28,9	3505	11,1	3080	9,7	2547	8,0
60 Hiekkaharju	4343	3745	100	1161	31,0	1280	34,2	1304	34,8	511	13,6	382	10,2	411	11,0
61 Tikkurila	4936	4389	100	1598	36,4	1691	38,5	1100	25,1	374	8,5	418	9,5	308	7,0
62 Jokiniemi	4944	4227	100	1312	31,0	1977	46,8	938	22,2	289	6,8	385	9,1	264	6,2
63 Viertola	5798	4925	100	1511	30,7	1667	33,8	1747	35,5	692	14,1	555	11,3	500	10,2
64 Kuninkaala	2754	2194	100	744	33,9	734	33,5	716	32,6	295	13,4	217	9,9	204	9,3
65 Simonkylä	7242	5998	100	2294	38,2	2284	38,1	1420	23,7	597	10,0	480	8,0	343	5,7
66 Hakmila	1417	1126	100	319	28,3	461	40,9	346	30,7	119	10,6	128	11,4	99	8,8
67 Ruskeasanta	4281	3460	100	1057	30,5	1287	37,2	1116	32,3	440	12,7	366	10,6	310	9,0
68 Koivuhaka	1768	1468	100	502	34,2	571	38,9	395	26,9	170	11,6	131	8,9	94	6,4
69 Helsingin pit. kk.	138	111	100	26	23,4	35	31,5	50	45,0	18	16,2	18	16,2	14	12,6

Suuralue Kaupunginosa	Väestö yhteensä	15 vuotta täyttäneet		Enintään perusaste		Keskiaste		Korkea-aste		Korkea-aste, josta alin korkea-aste		alempi korkea- kouluaste		ylempi korkea- kouluaste	
		lkm	%	lkm	%	lkm	%	lkm	%	lkm	%	lkm	%	lkm	%
5 Koivukylän suuralue	25257	20288	100	7808	38,5	7466	36,8	5014	24,7	2073	10,2	1684	8,3	1257	6,2
70 Koivukylä	2663	2212	100	744	33,6	838	37,9	630	28,5	242	10,9	236	10,7	152	6,9
71 Ilola	3954	2998	100	1049	35,0	1100	36,7	849	28,3	347	11,6	301	10,0	201	6,7
72 Asola	3869	2999	100	1213	40,4	1113	37,1	673	22,4	267	8,9	242	8,1	164	5,5
73 Rekola	2828	2181	100	746	34,2	700	32,1	735	33,7	320	14,7	183	8,4	232	10,6
74 Havukoski	7792	6799	100	2995	44,1	2650	39,0	1154	17,0	497	7,3	416	6,1	241	3,5
75 Päiväkumpu	4151	3099	100	1061	34,2	1065	34,4	973	31,4	400	12,9	306	9,9	267	8,6
6 Korson suuralue	28988	23006	100	8414	36,6	8594	37,4	5998	26,1	2483	10,8	2018	8,8	1497	6,5
80 Matari	2218	1770	100	549	31,0	606	34,2	615	34,7	251	14,2	200	11,3	164	9,3
81 Korso	7330	6085	100	2296	37,7	2296	37,7	1493	24,5	621	10,2	496	8,2	376	6,2
82 Mikkola	3280	2659	100	1147	43,1	1059	39,8	453	17,0	188	7,1	160	6,0	105	3,9
83 Metsola	6153	5066	100	1964	38,8	1931	38,1	1171	23,1	490	9,7	409	8,1	272	5,4
84 Leppäkorpi	2424	1840	100	550	29,9	706	38,4	584	31,7	220	12,0	228	12,4	136	7,4
85 Jokivarsi	1309	925	100	300	32,4	315	34,1	310	33,5	145	15,7	87	9,4	78	8,4
86 Nikinmäki	3159	2248	100	681	30,3	790	35,1	777	34,6	297	13,2	243	10,8	237	10,5
87 Vierumäki	1374	1107	100	416	37,6	418	37,8	273	24,7	122	11,0	83	7,5	68	6,1
88 Vallinoja	1741	1306	100	511	39,1	473	36,2	322	24,7	149	11,4	112	8,6	61	4,7
7 Hakunilan suuralue	28934	23481	100	9375	39,9	8373	35,7	5733	24,4	2431	10,4	1795	7,6	1507	6,4
90 Länsisalmi	38
91 Länsimäki	5665	4716	100	2148	45,5	1724	36,6	844	17,9	344	7,3	299	6,3	201	4,3
92 Ojanko	71
93 Vaarala	2955	2392	100	784	32,8	819	34,2	789	33,0	305	12,8	260	10,9	224	9,4
94 Hakunila	11198	9173	100	4220	46,0	3325	36,2	1628	17,7	709	7,7	532	5,8	387	4,2
95 Rajakylä	3820	3033	100	893	29,4	1071	35,3	1069	35,2	469	15,5	323	10,6	277	9,1
96 Itä-Hakkila	2677	2183	100	690	31,6	745	34,1	748	34,3	332	15,2	209	9,6	207	9,5
97 Kuninkaanmäki	1894	1426	100	473	33,2	486	34,1	467	32,7	186	13,0	130	9,1	151	10,6
98 Sotunki	616	468	100	124	26,5	178	38,0	166	35,5	79	16,9	36	7,7	51	10,9
Muut	3640	3339	100	2154	64,5	894	26,8	291	8,7	123	3,7	95	2,8	73	2,2

Taulu 014. Perheet, lapset ja perherakenne kaupunginosittain vuodenvaihteessa 2010/2011

Suuralue Kaupunginosa	Perheitä		Perhetyyppi					Lapsia perheissä			Perhe kuul. väest.	Perhe keski koko (hlöä)	Perhe joissa lapsia %
	yht.	Aviop. ei lapsia	Avop. ei lapsia	Perhe joissa lapsia	Aviop. ja lapsia	Avop. ja lapsia	Äiti/ isä ja lapsia	Yht.	0-6-v	0-17-v			
Vantaa yhteensä	55216	16916	7632	30668	17732	4846	8090	53447	18095	43380	77,9	2,82	55,5
1 Myyrmäen suuralue	14393	5115	2077	7201	3995	1089	2117	12110	4047	9626	75,7	2,69	50,0
10 Linnainen	253	76	16	161	135	16	10	303	60	215	95,0	3,16	63,6
11 Hämevaara	417	163	45	209	143	34	32	342	119	272	89,8	2,74	50,1
12 Hämeenkylä	2046	644	325	1077	593	183	301	1826	682	1494	76,0	2,75	52,6
13 Vapaala	1144	434	119	591	387	76	128	992	279	755	80,6	2,76	51,7
14 Varisto	755	269	84	402	221	67	114	673	204	514	84,7	2,74	53,2
15 Myyrmäki	4065	1519	701	1845	875	300	670	3060	1103	2451	68,8	2,59	45,4
16 Kaivoksela	1061	374	197	490	251	78	161	787	275	624	68,4	2,59	46,2
17 Martinlaakso	3196	1142	448	1606	847	230	529	2671	888	2120	74,9	2,67	50,3
18 Vantaanlaakso	845	316	102	427	285	56	86	726	241	590	88,5	2,76	50,5
20 Askisto	529	157	36	336	214	46	76	625	170	508	90,6	3,04	63,5
26 Petikko	82
2 Kivistön suuralue	2314	690	222	1402	974	225	203	2627	846	2098	89,0	3,05	60,6
21 Piispankylä	247	90	46	111	51	26	34	179	57	143	72,2	2,59	44,9
22 Keimola	51
23 Kivistö	827	216	65	546	395	93	58	1028	398	857	93,6	3,17	66,0
24 Lapinkylä	317	100	18	199	156	25	18	397	130	325	92,4	3,20	62,8
25 Myllymäki	87
30 Vestra	110	28	10	72	51	10	11	149	54	123	95,5	3,25	65,5
31 Luhtaanmäki	84
32 Riipilä	213	84	19	110	77	12	21	190	48	144	87,8	2,79	51,6
33 Seutula	255	73	20	162	101	28	33	314	84	243	87,6	3,10	63,5
34 Kiila	123	34	23	66	40	16	10	118	23	84	83,7	2,88	53,7
3 Aviapoliksen suuralue	4652	966	736	2950	1781	527	642	5133	2393	4603	83,9	2,97	63,4
40 Ylästö	1373	307	88	978	696	156	126	1818	627	1554	94,4	3,23	71,2
41 Viinikkala	26
50 Tammisto	887	234	208	445	258	98	89	715	441	646	78,8	2,71	50,2
51 Pakkala	2327	404	429	1494	813	264	417	2539	1312	2361	80,4	2,91	64,2
52 Veromies	39
53 Lentokenttä	-	-	-	-	-	-	-	-	-	-	-	-	-
4 Tikkurilan suuralue	10622	3326	1842	5454	2995	856	1603	9167	2836	7289	76,6	2,71	51,3
60 Hiekkaharju	1240	454	178	608	368	88	152	963	288	740	75,8	2,65	49,0
61 Tikkurila	1274	402	340	532	212	72	248	845	307	662	63,7	2,47	41,8
62 Jokiniemi	1303	272	392	639	276	83	280	1035	380	858	68,0	2,58	49,0
63 Viertola	1693	619	280	794	442	139	213	1323	414	1052	77,5	2,66	46,9
64 Kuninkaala	827	251	97	479	284	94	101	858	246	683	87,5	2,92	57,9
65 Simonkylä	1958	615	251	1092	545	169	378	1899	538	1523	75,1	2,78	55,8
66 Hakmila	423	100	82	241	129	56	56	402	167	342	84,1	2,82	57,0
67 Ruskeasanta	1311	394	164	753	531	107	115	1307	358	1022	89,1	2,91	57,4
68 Koivuhaka	547	201	52	294	194	44	56	497	127	375	86,8	2,81	53,7
69 Helsingin pit. kk.	46
5 Koivukylän suuralue	6815	1944	818	4053	2325	636	1092	7412	2383	6003	79,0	2,93	59,5
70 Koivukylä	700	186	114	400	240	57	103	692	235	547	74,7	2,84	57,1
71 Ilola	1151	290	115	746	477	125	144	1434	457	1152	90,8	3,12	64,8
72 Asola	1054	236	152	666	288	117	261	1209	463	1022	79,0	2,90	63,2
73 Rekola	831	278	48	505	337	78	90	1005	231	812	91,1	3,10	60,8
74 Havukoski	1892	642	321	929	425	140	364	1490	550	1174	63,0	2,60	49,1
75 Päiväkumpu	1187	312	68	807	558	119	130	1582	447	1296	92,2	3,22	68,0
6 Korson suuralue	8219	2351	953	4915	2990	795	1130	8770	2959	7182	83,1	2,93	59,8
80 Matari	702	242	57	403	289	54	60	725	197	560	93,3	2,95	57,4
81 Korso	2059	638	270	1151	650	198	303	1931	626	1512	78,4	2,79	55,9
82 Mikkola	857	239	117	501	244	79	178	885	340	725	73,8	2,82	58,5
83 Metsola	1707	512	263	932	506	138	288	1594	574	1323	76,7	2,77	54,6
84 Leppäkorpi	713	193	86	434	302	81	51	787	326	672	89,2	3,03	60,9
85 Jokivarsi	360	75	25	260	206	39	15	528	167	457	94,2	3,43	72,2
86 Nikinmäki	915	210	55	650	445	114	91	1257	425	1069	94,8	3,27	71,0
87 Vierumäki	410	131	37	242	171	35	36	418	117	320	87,5	2,93	59,0
88 Vallinoja	496	111	43	342	177	57	108	645	187	544	87,8	3,08	69,0
7 Hakunilan suuralue	8195	2523	983	4689	2668	718	1303	8221	2629	6572	80,6	2,84	57,2
90 Länsisalmi	12
91 Länsimäki	1498	471	211	816	396	118	302	1399	459	1112	72,3	2,73	54,5
92 Ojanko	17
93 Vaarala	870	272	112	486	324	86	76	853	279	679	85,2	2,89	55,9
94 Hakunila	2992	850	391	1751	810	265	676	3064	1003	2475	74,8	2,80	58,5
95 Rajakylä	1208	410	123	675	446	117	112	1157	367	946	90,6	2,87	55,9
96 Itä-Hakkila	844	288	80	476	350	60	66	841	218	627	92,0	2,92	56,4
97 Kuninkaanmäki	571	167	49	355	246	52	57	664	234	540	92,3	3,06	62,2
98 Sotunki	183	56	14	113	86	17	10	212	61	170	92,2	3,10	61,7
Muut	6	1	1	4	4	-	-	7	2	7	0,5	3,17	66,7

Taulu 014a. Perheet perhetyypin mukaan ja perheiden keskimääräinen lapsiluku kaupunginosittain vuodenvaihteessa 2010/2011

Suuralue Kaupunginosa	Perheitä yht.	Perhetyyppi			Lapsia perheissä ¹⁾			Äiti/ isä ja lapsia %	Keskim. 0-6v. keskim.	0-17v. keskim.
		Aviop. ei lapsia %	Avop. ei lapsia %	Perhe joissa lapsia %	Aviop. ja lapsia %	Avop. ja lapsia %				
Vantaa yhteensä	100	30,6	13,8	55,5	32,1	8,8	14,7	1,0	0,3	0,8
1 Myyrmäen suuralue	100	35,5	14,4	50,0	27,8	7,6	14,7	0,8	0,3	0,7
10 Linnainen	100	30,0	6,3	63,6	53,4	6,3	4,0	1,2	0,2	0,9
11 Hämevaara	100	39,1	10,8	50,1	34,3	8,2	7,7	0,8	0,3	0,7
12 Hämeenkylä	100	31,5	15,9	52,6	29,0	8,9	14,7	0,9	0,3	0,7
13 Vapaala	100	37,9	10,4	51,7	33,8	6,6	11,2	0,9	0,2	0,7
14 Varisto	100	35,6	11,1	53,2	29,3	8,9	15,1	0,9	0,3	0,7
15 Myyrmäki	100	37,4	17,2	45,4	21,5	7,4	16,5	0,8	0,3	0,6
16 Kaivoksela	100	35,2	18,6	46,2	23,7	7,4	15,2	0,7	0,3	0,6
17 Martinlaakso	100	35,7	14,0	50,3	26,5	7,2	16,6	0,8	0,3	0,7
18 Vantaanlaakso	100	37,4	12,1	50,5	33,7	6,6	10,2	0,9	0,3	0,7
20 Askisto	100	29,7	6,8	63,5	40,5	8,7	14,4	1,2	0,3	1,0
26 Petikko	100
2 Kivistön suuralue	100	29,8	9,6	60,6	42,1	9,7	8,8	1,1	0,4	0,9
21 Piispankylä	100	36,4	18,6	44,9	20,6	10,5	13,8	0,7	0,2	0,6
22 Keimola	100
23 Kivistö	100	26,1	7,9	66,0	47,8	11,2	7,0	1,2	0,5	1,0
24 Lapinkylä	100	31,5	5,7	62,8	49,2	7,9	5,7	1,3	0,4	1,0
25 Myllymäki	100
30 Vestra	100	25,5	9,1	65,5	46,4	9,1	10,0	1,4	0,5	1,1
31 Luhtaanmäki	100
32 Riipilä	100	39,4	8,9	51,6	36,2	5,6	9,9	0,9	0,2	0,7
33 Seutula	100	28,6	7,8	63,5	39,6	11,0	12,9	1,2	0,3	1,0
34 Kiila	100	27,6	18,7	53,7	32,5	13,0	8,1	1,0	0,2	0,7
3 Aviapoliksen suuralue	100	20,8	15,8	63,4	38,3	11,3	13,8	1,1	0,5	1,0
40 Ylästö	100	22,4	6,4	71,2	50,7	11,4	9,2	1,3	0,5	1,1
41 Viinikkala	100
50 Tammisto	100	26,4	23,4	50,2	29,1	11,0	10,0	0,8	0,5	0,7
51 Pakkala	100	17,4	18,4	64,2	34,9	11,3	17,9	1,1	0,6	1,0
52 Veromies	100
53 Lentokenttä	-	-	-	-	-	-	-	-	-	-
4 Tikkurilan suuralue	100	31,3	17,3	51,3	28,2	8,1	15,1	0,9	0,3	0,7
60 Hiekkaharju	100	36,6	14,4	49,0	29,7	7,1	12,3	0,8	0,2	0,6
61 Tikkurila	100	31,6	26,7	41,8	16,6	5,7	19,5	0,7	0,2	0,5
62 Jokiniemi	100	20,9	30,1	49,0	21,2	6,4	21,5	0,8	0,3	0,7
63 Viertola	100	36,6	16,5	46,9	26,1	8,2	12,6	0,8	0,2	0,6
64 Kuninkaala	100	30,4	11,7	57,9	34,3	11,4	12,2	1,0	0,3	0,8
65 Simonkylä	100	31,4	12,8	55,8	27,8	8,6	19,3	1,0	0,3	0,8
66 Hakkila	100	23,6	19,4	57,0	30,5	13,2	13,2	1,0	0,4	0,8
67 Ruskeasanta	100	30,1	12,5	57,4	40,5	8,2	8,8	1,0	0,3	0,8
68 Koivuhaka	100	36,7	9,5	53,7	35,5	8,0	10,2	0,9	0,2	0,7
69 Helsingin pit. kk.	100
5 Koivukylän suuralue	100	28,5	12,0	59,5	34,1	9,3	16,0	1,1	0,4	0,9
70 Koivukylä	100	26,6	16,3	57,1	34,3	8,1	14,7	1,0	0,3	0,8
71 Ilola	100	25,2	10,0	64,8	41,4	10,9	12,5	1,3	0,4	1,0
72 Asola	100	22,4	14,4	63,2	27,3	11,1	24,8	1,2	0,4	1,0
73 Rekola	100	33,5	5,8	60,8	40,6	9,4	10,8	1,2	0,3	1,0
74 Havukoski	100	33,9	17,0	49,1	22,5	7,4	19,2	0,8	0,3	0,6
75 Päiväkumpu	100	26,3	5,7	68,0	47,0	10,0	11,0	1,3	0,4	1,1
6 Korson suuralue	100	28,6	11,6	59,8	36,4	9,7	13,7	1,1	0,4	0,9
80 Matari	100	34,5	8,1	57,4	41,2	7,7	8,5	1,0	0,3	0,8
81 Korso	100	31,0	13,1	55,9	31,6	9,6	14,7	0,9	0,3	0,7
82 Miikkola	100	27,9	13,7	58,5	28,5	9,2	20,8	1,0	0,4	0,9
83 Metsola	100	30,0	15,4	54,6	29,6	8,1	16,9	0,9	0,3	0,8
84 Leppäkorpi	100	27,1	12,1	60,9	42,4	11,4	7,2	1,1	0,5	0,9
85 Jokivarsi	100	20,8	6,9	72,2	57,2	10,8	4,2	1,5	0,5	1,3
86 Nikinmäki	100	23,0	6,0	71,0	48,6	12,5	9,9	1,4	0,5	1,2
87 Vierumäki	100	32,0	9,0	59,0	41,7	8,5	8,8	1,0	0,3	0,8
88 Vallinoja	100	22,4	8,7	69,0	35,7	11,5	21,8	1,3	0,4	1,1
7 Hakunilan suuralue	100	30,8	12,0	57,2	32,6	8,8	15,9	1,0	0,3	0,8
90 Länsisalmi	100
91 Länsimäki	100	31,4	14,1	54,5	26,4	7,9	20,2	0,9	0,3	0,7
92 Ojanko	100
93 Vaarala	100	31,3	12,9	55,9	37,2	9,9	8,7	1,0	0,3	0,8
94 Hakunila	100	28,4	13,1	58,5	27,1	8,9	22,6	1,0	0,3	0,8
95 Rajakylä	100	33,9	10,2	55,9	36,9	9,7	9,3	1,0	0,3	0,8
96 Itä-Hakkila	100	34,1	9,5	56,4	41,5	7,1	7,8	1,0	0,3	0,7
97 Kuninkaanmäki	100	29,2	8,6	62,2	43,1	9,1	10,0	1,2	0,4	1,0
98 Sotunki	100	30,6	7,7	61,7	47,0	9,3	5,5	1,2	0,3	0,9
Muut	100	16,7	16,7	66,7	66,7	-	-	1,2	0,3	1,2

1) Laskettu kaikista perheistä

Taulu 015. Perheet perhetyypin ja lasten lukumäärän mukaan sekä lapset lukumäärän ja iän mukaan kaupunginosittain vuodenvaihteessa 2010/2011

Suuralue Kaupunginosa	0-17v. lapsia per- heessä	Perheitä yht.	Perhetyyppi				Lasten lukumäärä			
			Perhe jossa lapsia	Aviop. ja lapsia	Avop. ja lapsia	Äiti/ isä ja lapsia	Yht.	0-6v.	0-17v.	18+v.
Vantaa yhteensä	Yht.	55216	30668	17732	4846	8090	53447	18095	43380	10067
	0	30273	5725	3019	444	2262	6736	-	-	6736
	1	11479	11479	5771	2365	3343	13847	4972	11479	2368
	2	9853	9853	6450	1595	1808	20422	8556	19706	716
	3	2716	2716	1891	337	488	8313	3120	8148	165
	4+	895	895	601	105	189	4129	1447	4047	82
1 Myyrmäen suuralue	Yht.	14393	7201	3995	1089	2117	12110	4047	9626	2484
	0	8728	1536	793	98	645	1751	-	-	1751
	1	2747	2747	1340	542	865	3301	1191	2747	554
	2	2151	2151	1354	358	439	4436	1892	4302	134
	3	590	590	402	68	120	1796	701	1770	26
	4+	177	177	106	23	48	826	263	807	19
10 Linnainen	Yht.	253	161	135	16	10	303	60	215	88
	0	132	40	32	3	5	53	-	-	53
	1	49	49	42	6	1	76	9	49	27
	2	54	54	45	6	3	116	31	108	8
	3	14	14	12	1	1	42	16	42	-
	4+	4	4	4	-	-	16	4	16	-
11 Hämevaara	Yht.	417	209	143	34	32	342	119	272	70
	0	251	43	27	4	12	51	-	-	51
	1	79	79	51	14	14	90	34	79	11
	2	70	70	52	12	6	147	62	140	7
	3	15	15	11	4	-	46	22	45	1
	4+	2	2	2	-	-	8	1	8	-
12 Hämeenkylä	Yht.	2046	1077	593	183	301	1826	682	1494	332
	0	1175	206	99	15	92	234	-	-	234
	1	423	423	202	89	132	499	205	423	76
	2	323	323	207	64	52	664	305	646	18
	3	96	96	68	13	15	290	126	288	2
	4+	29	29	17	2	10	139	46	137	2
13 Vapaala	Yht.	1144	591	387	76	128	992	279	755	237
	0	697	144	90	6	48	167	-	-	167
	1	207	207	118	35	54	261	72	207	54
	2	178	178	127	30	21	371	133	356	15
	3	57	57	49	4	4	172	65	171	1
	4+	5	5	3	1	1	21	9	21	-
14 Varisto	Yht.	755	402	221	67	114	673	204	514	159
	0	444	91	50	8	33	103	-	-	103
	1	155	155	75	37	43	197	57	155	42
	2	118	118	71	17	30	245	94	236	9
	3	29	29	21	3	5	91	37	87	4
	4+	9	9	4	2	3	37	16	36	1
15 Myyrmäki	Yht.	4065	1845	875	300	670	3060	1103	2451	609
	0	2612	392	174	25	193	444	-	-	444
	1	747	747	323	163	261	867	358	747	120
	2	508	508	274	89	145	1045	492	1016	29
	3	147	147	79	16	52	451	172	441	10
	4+	51	51	25	7	19	253	81	247	6
16 Kaivoksela	Yht.	1061	490	251	78	161	787	275	624	163
	0	683	112	42	7	63	123	-	-	123
	1	183	183	90	37	56	210	91	183	27
	2	151	151	91	27	33	313	126	302	11
	3	38	38	25	5	8	115	43	114	1
	4+	6	6	3	2	1	26	15	25	1
17 Martinlaakso	Yht.	3196	1606	847	230	529	2671	888	2120	551
	0	1938	348	171	21	156	387	-	-	387
	1	649	649	298	115	236	785	263	649	136
	2	432	432	256	73	103	883	405	864	19
	3	126	126	87	14	25	383	155	378	5
	4+	51	51	35	7	9	233	65	229	4

Suuralue Kaupunginosa	0-17v. lapsia per- heessä	Perheitä yht.	Perhetyyppi				Avop. ja lapsia	Äiti/ isä ja lapsia	Lasten lukumäärä		
			Perhe jossa lapsia	Aviop. ja lapsia	Yht.	0-6v.			0-17v.	18+v.	
18 Vantaanlaakso	Yht.	845	427	285	56	86	726	241	590	136	
	0	506	88	56	5	27	102	-	-	102	
	1	133	133	75	25	33	156	53	133	23	
	2	168	168	125	20	23	346	151	336	10	
	3	32	32	25	5	2	97	29	96	1	
	4+	6	6	4	1	1	25	8	25	-	
20 Askisto	Yht.	529	336	214	46	76	625	170	508	117	
	0	253	60	44	3	13	72	-	-	72	
	1	106	106	56	19	31	138	43	106	32	
	2	128	128	88	20	20	263	83	256	7	
	3	29	29	18	3	8	88	28	87	1	
	4+	13	13	8	1	4	64	16	59	5	
26 Petikko	Yht.	82	
	0	
	1	
	2	
	3	
	4+	
2 Kivistön suuralue	Yht.	2314	1402	974	225	203	2627	846	2098	529	
	0	1188	276	175	24	77	336	-	-	336	
	1	448	448	270	98	80	591	179	448	143	
	2	474	474	351	83	40	983	417	948	35	
	3	156	156	135	15	6	477	178	468	9	
	4+	48	48	43	5	-	240	72	234	6	
21 Piispankylä	Yht.	247	111	51	26	34	179	57	143	36	
	0	160	24	10	3	11	28	-	-	28	
	1	46	46	15	16	15	50	25	46	4	
	2	35	35	20	7	8	73	28	70	3	
	3	3	3	3	-	-	9	-	9	-	
	4+	3	3	3	-	-	19	4	18	1	
22 Keimola	Yht.	51	
	0	
	1	
	2	
	3	
	4+	
23 Kivistö	Yht.	827	546	395	93	58	1028	398	857	171	
	0	365	84	56	9	19	100	-	-	100	
	1	167	167	103	35	29	218	79	167	51	
	2	212	212	165	41	6	441	205	424	17	
	3	68	68	58	6	4	206	93	204	2	
	4+	15	15	13	2	-	63	21	62	1	
24 Lapinkylä	Yht.	317	199	156	25	18	397	130	325	72	
	0	152	34	24	1	9	41	-	-	41	
	1	59	59	45	11	3	82	23	59	23	
	2	72	72	57	9	6	148	63	144	4	
	3	24	24	21	3	-	74	31	72	2	
	4+	10	10	9	1	-	52	13	50	2	
25 Myllymäki	Yht.	87	
	0	
	1	
	2	
	3	
	4+	
30 Vestra	Yht.	110	72	51	10	11	149	54	123	26	
	0	52	14	10	-	4	16	-	-	16	
	1	17	17	11	3	3	25	4	17	8	
	2	27	27	16	7	4	56	28	54	2	
	3	11	11	11	-	-	33	14	33	-	
	4+	3	3	3	-	-	19	8	19	-	

Suuralue Kaupunginosa	0-17v. lapsia per- heessä	Perheitä yht.	Perhetyyppi				Lasten lukumäärä			
			Perhe jossa lapsia	Aviop. ja lapsia	Avop. ja lapsia	Äiti/ isä ja lapsia	Yht.	0-6v.	0-17v.	18+v.
53 Lentokenttä	Yht.	-	-	-	-	-	-	-	-	-
	0	-	-	-	-	-	-	-	-	-
	1	-	-	-	-	-	-	-	-	-
	2	-	-	-	-	-	-	-	-	-
	3	-	-	-	-	-	-	-	-	-
	4+	-	-	-	-	-	-	-	-	-
4 Tikkurilan suuralue	Yht.	10622	5454	2995	856	1603	9167	2836	7289	1878
	0	6268	1100	538	85	477	1277	-	-	1277
	1	2146	2146	1020	435	691	2601	856	2146	455
	2	1668	1668	1078	252	338	3445	1327	3336	109
	3	398	398	276	61	61	1221	431	1194	27
	4+	142	142	83	23	36	623	222	613	10
60 Hiekkaharju	Yht.	1240	608	368	88	152	963	288	740	223
	0	780	148	79	12	57	170	-	-	170
	1	243	243	133	45	65	285	98	243	42
	2	161	161	116	21	24	332	134	322	10
	3	49	49	35	8	6	148	51	147	1
	4+	7	7	5	2	-	28	5	28	-
61 Tikkurila	Yht.	1274	532	212	72	248	845	307	662	183
	0	870	128	43	12	73	141	-	-	141
	1	228	228	81	34	113	261	120	228	33
	2	126	126	60	20	46	255	119	252	3
	3	31	31	19	5	7	96	32	93	3
	4+	19	19	9	1	9	92	36	89	3
62 Jokiniemi	Yht.	1303	639	276	83	280	1035	380	858	177
	0	776	112	27	12	73	127	-	-	127
	1	270	270	101	41	128	303	126	270	33
	2	204	204	117	24	63	421	191	408	13
	3	37	37	25	5	7	113	37	111	2
	4+	16	16	6	1	9	71	26	69	2
63 Viertola	Yht.	1693	794	442	139	213	1323	414	1052	271
	0	1065	166	82	12	72	190	-	-	190
	1	314	314	154	73	87	378	120	314	64
	2	242	242	156	45	41	493	207	484	9
	3	46	46	36	6	4	144	49	138	6
	4+	26	26	14	3	9	118	38	116	2
64 Kuninkaala	Yht.	827	479	284	94	101	858	246	683	175
	0	425	77	52	4	21	101	-	-	101
	1	195	195	95	51	49	246	68	195	51
	2	146	146	97	28	21	311	109	292	19
	3	51	51	35	8	8	157	55	153	4
	4+	10	10	5	3	2	43	14	43	-
65 Simonkylä	Yht.	1958	1092	545	169	378	1899	538	1523	376
	0	1079	213	90	15	108	239	-	-	239
	1	399	399	168	78	153	500	134	399	101
	2	357	357	206	56	95	744	246	714	30
	3	88	88	57	13	18	268	100	264	4
	4+	35	35	24	7	4	148	58	146	2
66 Hakkila	Yht.	423	241	129	56	56	402	167	342	60
	0	214	32	20	2	10	39	-	-	39
	1	108	108	49	31	28	123	53	108	15
	2	78	78	46	18	14	160	76	156	4
	3	15	15	8	3	4	46	28	45	1
	4+	8	8	6	2	-	34	10	33	1
67 Ruskeasanta	Yht.	1311	753	531	107	115	1307	358	1022	285
	0	704	146	94	13	39	174	-	-	174
	1	281	281	170	57	54	369	107	281	88
	2	254	254	210	28	16	526	169	508	18
	3	59	59	48	7	4	182	59	177	5
	4+	13	13	9	2	2	56	23	56	-

Suuralue Kaupunginosa	0-17v. lapsia per- heessä	Perheitä yht.	Perhetyyppi				Lasten lukumäärä			
			Perhe jossa lapsia	Aviop. ja lapsia	Avop. ja lapsia	Äiti/ isä ja lapsia	Yht.	0-6v.	0-17v.	18+v.
68 Koivuhaka	Yht.	547	294	194	44	56	497	127	375	122
	0	328	75	50	3	22	92	-	-	92
	1	98	98	62	23	13	124	28	98	26
	2	94	94	65	11	18	191	70	188	3
	3	20	20	12	6	2	61	18	60	1
	4+	7	7	5	1	1	29	11	29	-
69 Helsingin pitäjän kk.	Yht.	46
	0
	1
	2
	3
	4+
5 Koivukylän suuralue	Yht.	6815	4053	2325	636	1092	7412	2383	6003	1409
	0	3499	737	394	54	289	889	-	-	889
	1	1419	1419	701	277	441	1750	561	1419	331
	2	1354	1354	863	237	254	2850	1090	2708	142
	3	396	396	261	53	82	1209	478	1188	21
	4+	147	147	106	15	26	714	254	688	26
70 Koivukylä	Yht.	700	400	240	57	103	692	235	547	145
	0	380	80	46	3	31	101	-	-	101
	1	143	143	68	26	49	173	68	143	30
	2	139	139	93	23	23	292	125	278	14
	3	30	30	27	3	-	90	34	90	-
	4+	8	8	6	2	-	36	8	36	-
71 Ilola	Yht.	1151	746	477	125	144	1434	457	1152	282
	0	534	129	83	14	32	169	-	-	169
	1	229	229	129	41	59	302	70	229	73
	2	273	273	190	47	36	571	240	546	25
	3	90	90	55	20	15	276	108	270	6
	4+	25	25	20	3	2	116	39	107	9
72 Asola	Yht.	1054	666	288	117	261	1209	463	1022	187
	0	488	100	41	7	52	117	-	-	117
	1	263	263	98	60	105	309	116	263	46
	2	203	203	92	40	71	426	191	406	20
	3	70	70	36	8	26	214	98	210	4
	4+	30	30	21	2	7	143	58	143	-
73 Rekola	Yht.	831	505	337	78	90	1005	231	812	193
	0	412	86	55	6	25	106	-	-	106
	1	153	153	95	33	25	200	49	153	47
	2	179	179	123	28	28	382	86	358	24
	3	64	64	48	7	9	198	61	192	6
	4+	23	23	16	4	3	119	35	109	10
74 Havukoski	Yht.	1892	929	425	140	364	1490	550	1174	316
	0	1179	216	82	14	120	245	-	-	245
	1	383	383	159	72	152	433	184	383	50
	2	244	244	136	45	63	505	227	488	17
	3	58	58	32	6	20	174	84	174	-
	4+	28	28	16	3	9	133	55	129	4
75 Päiväkumpu	Yht.	1187	807	558	119	130	1582	447	1296	286
	0	506	126	87	10	29	151	-	-	151
	1	248	248	152	45	51	333	74	248	85
	2	316	316	229	54	33	674	221	632	42
	3	84	84	63	9	12	257	93	252	5
	4+	33	33	27	1	5	167	59	164	3
6 Korson suuralue	Yht.	8219	4915	2990	795	1130	8770	2959	7182	1588
	0	4170	866	481	77	308	1028	-	-	1028
	1	1816	1816	986	359	471	2199	766	1816	383
	2	1582	1582	1054	274	254	3301	1360	3164	137
	3	493	493	352	65	76	1509	549	1479	30
	4+	158	158	117	20	21	733	284	723	10

Suuralue Kaupunginosa	0-17v. lapsia per- heessä	Perheitä yht.	Perhetyyppi				Avop. ja lapsia	Lasten lukumäärä			
			Perhe jossa lapsia	Aviop. ja lapsia	Äiti/ isä ja lapsia	Yht.		0-6v.	0-17v.	18+v.	
80 Matari	Yht.	702	403	289	54	60	725	197	560	165	
	0	385	86	60	7	19	102	-	-	102	
	1	147	147	100	21	26	184	49	147	37	
	2	119	119	90	20	9	256	91	238	18	
	3	41	41	31	5	5	130	41	123	7	
	4+	10	10	8	1	1	53	16	52	1	
81 Korso	Yht.	2059	1151	650	198	303	1931	626	1512	419	
	0	1153	245	131	19	95	289	-	-	289	
	1	452	452	222	100	130	543	199	452	91	
	2	325	325	204	63	58	681	267	650	31	
	3	110	110	79	13	18	338	122	330	8	
	4+	19	19	14	3	2	80	38	80	-	
82 Mikkola	Yht.	857	501	244	79	178	885	340	725	160	
	0	447	91	33	11	47	105	-	-	105	
	1	210	210	96	39	75	247	94	210	37	
	2	129	129	74	20	35	274	131	258	16	
	3	50	50	28	6	16	151	72	150	1	
	4+	21	21	13	3	5	108	43	107	1	
83 Metsola	Yht.	1707	932	506	138	288	1594	574	1323	271	
	0	935	160	74	15	71	187	-	-	187	
	1	353	353	160	70	123	411	161	353	58	
	2	321	321	203	42	76	661	282	642	19	
	3	74	74	52	8	14	226	84	222	4	
	4+	24	24	17	3	4	109	47	106	3	
84 Leppäkorpi	Yht.	713	434	302	81	51	787	326	672	115	
	0	332	53	37	4	12	65	-	-	65	
	1	166	166	106	38	22	205	81	166	39	
	2	158	158	117	27	14	325	166	316	9	
	3	42	42	32	7	3	126	49	126	-	
	4+	15	15	10	5	-	66	30	64	2	
85 Jokivarsi	Yht.	360	260	206	39	15	528	167	457	71	
	0	135	35	25	4	6	41	-	-	41	
	1	74	74	57	14	3	92	34	74	18	
	2	98	98	79	16	3	204	65	196	8	
	3	39	39	33	4	2	120	40	117	3	
	4+	14	14	12	1	1	71	28	70	1	
86 Nikinmäki	Yht.	915	650	445	114	91	1257	425	1069	188	
	0	358	93	58	8	27	115	-	-	115	
	1	196	196	129	39	28	245	71	196	49	
	2	253	253	176	53	24	526	214	506	20	
	3	81	81	60	13	8	246	89	243	3	
	4+	27	27	22	1	4	125	51	124	1	
87 Vierumäki	Yht.	410	242	171	35	36	418	117	320	98	
	0	228	60	36	7	17	71	-	-	71	
	1	82	82	56	14	12	101	31	82	19	
	2	74	74	57	11	6	154	60	148	6	
	3	16	16	13	2	1	50	15	48	2	
	4+	10	10	9	1	-	42	11	42	-	
88 Vallinoja	Yht.	496	342	177	57	108	645	187	544	101	
	0	197	43	27	2	14	53	-	-	53	
	1	136	136	60	24	52	171	46	136	35	
	2	105	105	54	22	29	220	84	210	10	
	3	40	40	24	7	9	122	37	120	2	
	4+	18	18	12	2	4	79	20	78	1	
7 Hakunilan suuralue	Yht.	8195	4689	2668	718	1303	8221	2629	6572	1649	
	0	4426	920	486	83	351	1101	-	-	1101	
	1	1737	1737	870	353	514	2122	726	1737	385	
	2	1482	1482	938	229	315	3081	1224	2964	117	
	3	395	395	274	40	81	1221	431	1185	36	
	4+	155	155	100	13	42	696	248	686	10	

Suuralue Kaupunginosa	0-17v. lapsia per- heessä	Perheitä yht.	Perhetyyppi				Lasten lukumäärä			
			Perhe jossa lapsia	Aviop. ja lapsia	Avop. ja lapsia	Äiti/ isä ja lapsia	Yht.	0-6v.	0-17v.	18+v.
90 Länsisalmi	Yht.	12
	0
	1
	2
	3
4+	
91 Länsimäki	Yht.	1498	816	396	118	302	1399	459	1112	287
	0	867	185	77	15	93	219	-	-	219
	1	309	309	123	68	118	364	134	309	55
	2	216	216	131	29	56	438	188	432	6
	3	70	70	45	2	23	217	67	210	7
4+	36	36	20	4	12	161	70	161	-	
92 Ojanko	Yht.	17
	0
	1
	2
	3
4+	
93 Vaarala	Yht.	870	486	324	86	76	853	279	679	174
	0	474	90	59	8	23	113	-	-	113
	1	182	182	111	44	27	228	78	182	46
	2	159	159	110	29	20	329	139	318	11
	3	43	43	38	3	2	131	48	129	2
4+	12	12	6	2	4	52	14	50	2	
94 Hakunila	Yht.	2992	1751	810	265	676	3064	1003	2475	589
	0	1565	324	123	32	169	374	-	-	374
	1	692	692	293	120	279	832	295	692	140
	2	516	516	262	90	164	1081	434	1032	49
	3	156	156	96	18	42	488	171	468	20
4+	63	63	36	5	22	289	103	283	6	
95 Rajakylä	Yht.	1208	675	446	117	112	1157	367	946	211
	0	651	118	84	10	24	142	-	-	142
	1	247	247	150	59	38	295	106	247	48
	2	248	248	169	39	40	513	198	496	17
	3	48	48	32	9	7	147	45	144	3
4+	14	14	11	-	3	60	18	59	1	
96 Itä-Hakkila	Yht.	844	476	350	60	66	841	218	627	214
	0	475	107	78	7	22	136	-	-	136
	1	166	166	108	29	29	224	49	166	58
	2	160	160	127	21	12	338	119	320	18
	3	32	32	26	3	3	98	41	96	2
4+	11	11	11	-	-	45	9	45	-	
97 Kuninkaanmäki	Yht.	571	355	246	52	57	664	234	540	124
	0	286	70	48	10	12	86	-	-	86
	1	104	104	57	26	21	125	51	104	21
	2	135	135	104	11	20	285	109	270	15
	3	30	30	24	3	3	91	45	90	1
4+	16	16	13	2	1	77	29	76	1	
98 Sotunki	Yht.	183	113	86	17	10	212	61	170	42
	0	90	20	14	1	5	24	-	-	24
	1	35	35	27	6	2	52	11	35	17
	2	42	42	31	9	2	85	34	84	1
	3	13	13	11	1	1	39	11	39	-
4+	3	3	3	-	-	12	5	12	-	

Taulu 015a. Lapsiperheet (=perheet, joissa on 0-17 -vuotiaita lapsia) perhetyypin mukaan sekä lapset iän mukaan kaupunginosittain vuodenvaihteessa 2010/2011

Suuralue Kaupunginosa	Lapsi- perheitä yht.	Perhetyyppi			Lasten lukumäärä			
		Aviop. ja lapsia	Avop. ja lapsia	Äiti/ isä ja lapsia	Yht.	0-6v.	0-17v.	18+v.
Vantaa yhteensä	24943	14713	4402	5828	46711	18095	43380	3331
1 Myyrmäen suuralue	5665	3202	991	1472	10359	4047	9626	733
10 Linnainen	121	103	13	5	250	60	215	35
11 Hämevaara	166	116	30	20	291	119	272	19
12 Hämeenkylä	871	494	168	209	1592	682	1494	98
13 Vapaala	447	297	70	80	825	279	755	70
14 Varisto	311	171	59	81	570	204	514	56
15 Myyrmäki	1453	701	275	477	2616	1103	2451	165
16 Kaivoksela	378	209	71	98	664	275	624	40
17 Martinlaakso	1258	676	209	373	2284	888	2120	164
18 Vantaanlaakso	339	229	51	59	624	241	590	34
20 Askisto	276	170	43	63	553	170	508	45
26 Petikko	45
2 Kivistön suuralue	1126	799	201	126	2291	846	2098	193
21 Piispankylä	87	41	23	23	151	57	143	8
22 Keimola	23
23 Kivistö	462	339	84	39	928	398	857	71
24 Lapinkylä	165	132	24	9	356	130	325	31
25 Myllymäki	41
30 Vestra	58	41	10	7	133	54	123	10
31 Luhtaanmäki	35
32 Riipilä	84	62	12	10	160	48	144	16
33 Seutula	125	79	22	24	266	84	243	23
34 Kiila	46	28	13	5	94	23	84	10
3 Aviapoliksen suuralue	2660	1629	504	527	4779	2393	4603	176
40 Ylästö	843	602	144	97	1649	627	1554	95
41 Viinikkala	8
50 Tammisto	401	240	93	68	663	441	646	17
51 Pakkala	1392	779	258	355	2417	1312	2361	56
52 Veromies	16
53 Lentokenttä	-	-	-	-	-	-	-	-
4 Tikkurilan suuralue	4354	2457	771	1126	7890	2836	7289	601
60 Hiekkaharju	460	289	76	95	793	288	740	53
61 Tikkurila	404	169	60	175	704	307	662	42
62 Jokiniemi	527	249	71	207	908	380	858	50
63 Viertola	628	360	127	141	1133	414	1052	81
64 Kuninkaala	402	232	90	80	757	246	683	74
65 Simonkylä	879	455	154	270	1660	538	1523	137
66 Hakkila	209	109	54	46	363	167	342	21
67 Ruskeasanta	607	437	94	76	1133	358	1022	111
68 Koivuhaka	219	144	41	34	405	127	375	30
69 Helsingin pit. kk.	19	13	4	2	34	11	32	2
5 Koivukylän suuralue	3316	1931	582	803	6523	2383	6003	520
70 Koivukylä	320	194	54	72	591	235	547	44
71 Ilola	617	394	111	112	1265	457	1152	113
72 Asola	566	247	110	209	1092	463	1022	70
73 Rekola	419	282	72	65	899	231	812	87
74 Havukoski	713	343	126	244	1245	550	1174	71
75 Päiväkumpu	681	471	109	101	1431	447	1296	135
6 Korson suuralue	4049	2509	718	822	7742	2959	7182	560
80 Matari	317	229	47	41	623	197	560	63
81 Korso	906	519	179	208	1642	626	1512	130
82 Miikkola	410	211	68	131	780	340	725	55
83 Metsola	772	432	123	217	1407	574	1323	84
84 Leppäkorpi	381	265	77	39	722	326	672	50
85 Jokivarsi	225	181	35	9	487	167	457	30
86 Nikinmäki	557	387	106	64	1142	425	1069	73
87 Vierumäki	182	135	28	19	347	117	320	27
88 Vallinoja	299	150	55	94	592	187	544	48
7 Hakunilan suuralue	3769	2182	635	952	7120	2629	6572	548
90 Länsisalmi	1
91 Länsimäki	631	319	103	209	1180	459	1112	68
92 Ojanko	10
93 Vaarala	396	265	78	53	740	279	679	61
94 Hakunila	1427	687	233	507	2690	1003	2475	215
95 Rajakylä	557	362	107	88	1015	367	946	69
96 Itä-Hakkila	369	272	53	44	705	218	627	78
97 Kuninkaanmäki	285	198	42	45	578	234	540	38
98 Sotunki	93	72	16	5	188	61	170	18
Muut	4	4	-	-	7	2	7	-

Taulu 016. Asuntokunnat henkilöluvun mukaan kaupunginosittain vuodenvaihteessa 2010/2011

Suuralue Kaupunginosa	Asunto- väestö yht. ¹⁾	Asunto- kuntia yht.	Henkilöluku							Keski- koko
			1	2	3	4	5	6	7+	
Vantaa yhteensä	196402	91152	34334	29713	12261	10345	3257	833	409	2,15
1 Myyrmäen suuralue	51229	25657	10834	8602	3016	2270	693	158	84	2,00
10 Linnainen	841	285	32	95	51	76	25	5	1	2,95
11 Hämevaara	1271	521	107	220	86	78	26	4	-	2,44
12 Hämeenkylä	7386	3688	1595	1169	454	328	103	26	13	2,00
13 Vapaala	3906	1811	648	637	234	205	71	9	7	2,16
14 Varisto	2442	1077	316	408	173	129	35	12	4	2,27
15 Myyrmäki	15285	8436	4201	2676	830	515	148	42	24	1,81
16 Kaivoxela	4019	2235	1135	697	193	152	48	7	3	1,80
17 Martinlaakso	11388	5716	2379	1984	687	453	149	38	26	1,99
18 Vantaanlaakso	2633	1116	267	459	167	175	42	5	1	2,36
20 Askisto	1774	670	135	226	123	137	35	9	5	2,65
26 Petikko	284	102	19	31	18	22	11	1	-	2,78
2 Kivistön suuralue	7923	2995	679	963	514	558	204	51	26	2,65
21 Piispankylä	882	468	213	157	58	29	8	-	3	1,88
22 Keimola	182	66
23 Kivistö	2804	964	138	300	176	245	81	18	6	2,91
24 Lapinkylä	1096	371	55	120	66	79	36	8	7	2,95
25 Myllymäki	303	109	22	31	24	17	13	1	1	2,78
30 Vestra	375	122	12	39	26	28	14	2	1	3,07
31 Luhtaanmäki	277	108	25	37	23	14	3	5	1	2,56
32 Riipilä	678	274	62	102	53	40	13	2	2	2,47
33 Seutula	903	342	90	101	53	62	23	9	4	2,64
34 Kiila	423	171	47	60	21	29	10	3	1	2,47
3 Aviapoliksen suuralue	16447	7022	2267	2083	1178	1120	289	58	27	2,34
40 Ylästö	4703	1575	206	426	349	439	113	25	17	2,99
41 Viinikkala	93	43
50 Tammisto	3047	1489	578	506	202	171	25	7	-	2,05
51 Pakkala	8430	3823	1418	1114	612	499	147	24	9	2,21
52 Veromies	169	90
53 Lentokenttä	5	2
4 Tikkurilan suuralue	37618	18511	7491	6329	2256	1737	510	136	52	2,03
60 Hiekkaharju	4343	2208	946	737	273	174	64	12	2	1,97
61 Tikkurila	4935	2915	1553	959	235	115	36	9	8	1,69
62 Jokiniemi	4944	2653	1207	929	274	182	43	13	5	1,86
63 Viertola	5798	2926	1205	1050	316	271	59	14	11	1,98
64 Kuninkaala	2754	1113	274	406	177	166	70	17	3	2,47
65 Simonkylä	7242	3617	1596	1106	429	342	96	38	10	2,00
66 Hakkila	1417	627	195	217	109	79	19	6	2	2,26
67 Ruskeasanta	4279	1690	362	626	294	293	89	18	8	2,53
68 Koivuhaka	1768	708	145	275	138	107	33	7	3	2,50
69 Helsingin pit. kk.	138	54
5 Koivukylän suuralue	25249	11355	4281	3451	1506	1408	481	143	85	2,22
70 Koivukylä	2663	1286	557	364	163	141	46	12	3	2,07
71 Ilola	3954	1427	264	478	219	320	102	30	14	2,77
72 Asola	3869	1780	700	529	260	182	72	25	12	2,17
73 Rekola	2820	1033	198	362	181	174	79	23	16	2,73
74 Havukoski	7792	4396	2321	1287	430	247	72	22	17	1,77
75 Päiväkumpu	4151	1433	241	431	253	344	110	31	23	2,90
6 Korson suuralue	28984	12516	4120	3992	1893	1708	589	139	75	2,32
80 Matari	2218	820	121	326	161	137	55	12	8	2,70
81 Korso	7326	3469	1348	1127	460	376	127	19	12	2,11
82 Mikkola	3280	1633	742	467	219	128	51	14	12	2,01
83 Metsola	6153	2977	1211	962	372	310	89	21	12	2,07
84 Leppäkorpi	2424	944	222	307	167	176	55	12	5	2,57
85 Jokivarsi	1309	406	45	100	87	108	46	11	9	3,22
86 Nikinmäki	3159	1031	112	303	204	284	96	23	9	3,06
87 Vierumäki	1374	554	137	196	98	81	28	11	3	2,48
88 Vallinoja	1741	682	182	204	125	108	42	16	5	2,55
7 Hakunilan suuralue	28933	13090	4662	4291	1897	1541	491	148	60	2,21
90 Länsisalmi	38	23
91 Länsimäki	5665	2882	1308	894	336	225	78	28	13	1,97
92 Ojanko	71	27
93 Vaarala	2955	1244	360	421	207	178	56	17	5	2,38
94 Hakunila	11197	5482	2351	1684	698	487	184	56	22	2,04
95 Rajakylä	3820	1521	311	571	302	258	58	15	6	2,51
96 Itä-Hakkila	2677	1014	165	399	184	193	55	16	2	2,64
97 Kuninkaanmäki	1894	678	111	235	127	142	41	11	11	2,79
98 Sotunki	616	219	35	73	38	52	16	4	1	2,81
Muut	19	6	-	2	1	3	-	-	-	3,17

1) Ei sisällä asuntola-, laitos- yms. väestöä

Taulu 018. Vantaan muuttoliike (sisäinen + ulkoinen) muuttajien iän mukaan kaupunginosittain vuonna 2010

Suuralue Kaup.osa	tulomuutto lähtömuutto nettomuutto	(t) (l) (n)	Lkm Yht.	Ikä, vuotta							Osuus alueen keskväkiluvusta (0/00)						
				0-6	7-15	16-29	30-44	45-64	65+	Yht.	0-6	7-15	16-29	30-44	45-64	65+	
Vantaa yhteensä	t		34526	3800	2389	14252	8933	4271	881	174	210	115	384	200	78	38	
	l		33681	3868	2284	13543	8461	4564	961	169	214	110	364	190	83	41	
	n		845	-68	105	709	472	-293	-80	4	-4	5	19	11	-5	-3	
1 Myyrmäen suuralue	t		8158	833	512	3486	2033	1093	201	159	207	115	370	193	74	25	
	l		8219	875	501	3385	2016	1173	269	161	217	112	359	191	79	34	
	n		-61	-42	11	101	17	-80	-68	-1	-10	2	11	2	-5	-9	
10 Linnainen	t		51	8	4	22	13	4	-	60	125	33	169	80	14	-	
	l		77	7	6	40	14	10	-	90	109	49	307	86	34	-	
	n		-26	1	-2	-18	-1	-6	-	-30	16	-16	-138	-6	-20	-	
11 Hämevaara	t		135	21	10	46	35	20	3	105	181	77	276	125	53	14	
	l		160	17	17	60	42	16	8	125	147	130	360	151	42	37	
	n		-25	4	-7	-14	-7	4	-5	-19	34	-54	-84	-25	11	-23	
12 Hämeenkylä	t		1122	134	77	416	316	143	36	151	194	117	307	188	64	45	
	l		1245	167	91	426	336	185	40	168	242	138	315	200	83	50	
	n		-123	-33	-14	-10	-20	-42	-4	-17	-48	-21	-7	-12	-19	-5	
13 Vapaala	t		612	61	35	228	175	93	20	158	228	95	338	234	78	32	
	l		556	53	36	236	120	95	16	144	198	98	350	161	80	26	
	n		56	8	-1	-8	55	-2	4	14	30	-3	-12	74	-2	6	
14 Varisto	t		329	38	27	136	76	46	6	135	184	112	344	165	57	18	
	l		332	42	27	115	78	58	12	136	203	112	291	169	72	37	
	n		-3	-4	0	21	-2	-12	-6	-1	-19	0	53	-4	-15	-18	
15 Myyrmäki	t		2649	214	149	1255	557	394	80	174	198	140	404	190	97	27	
	l		2522	200	122	1159	564	377	100	166	185	115	374	193	93	34	
	n		127	14	27	96	-7	17	-20	8	13	25	31	-2	4	-7	
16 Kaivoksela	t		756	63	32	351	210	91	9	189	240	114	443	221	77	17	
	l		743	62	26	303	245	90	17	186	237	93	383	258	76	32	
	n		13	1	6	48	-35	1	-8	3	4	21	61	-37	1	-15	
17 Martinlaakso	t		1881	198	117	831	472	221	42	165	219	118	387	205	70	22	
	l		1975	242	137	801	487	247	61	173	267	138	373	211	78	32	
	n		-94	-44	-20	30	-15	-26	-19	-8	-49	-20	14	-7	-8	-10	
18 Vantaanlaakso	t		371	51	35	125	100	56	4	144	218	128	340	186	67	12	
	l		295	39	14	124	60	48	10	114	167	51	337	111	58	30	
	n		76	12	21	1	40	8	-6	29	51	77	3	74	10	-18	
20 Askisto	t		229	42	23	71	69	23	1	128	238	81	286	173	42	7	
	l		266	42	20	101	57	43	3	149	238	71	406	143	79	22	
	n		-37	0	3	-30	12	-20	-2	-21	0	11	-121	30	-37	-15	
26 Petikko	t		23	3	3	5	10	2	-	78	113	65	114	121	26	-	
	l		48	4	5	20	13	4	2	163	151	108	455	158	51	118	
	n		-25	-1	-2	-15	-3	-2	-2	-85	-38	-43	-341	-36	-26	-118	
2 Kivistön suuralue	t		786	127	58	250	245	91	15	100	155	57	239	134	43	15	
	l		695	61	44	277	162	129	22	89	74	43	264	89	61	22	
	n		91	66	14	-27	83	-38	-7	12	81	14	-26	45	-18	-7	
21 Piispankylä	t		160	12	6	83	36	19	4	183	220	93	438	242	77	23	
	l		151	8	4	65	32	34	8	172	147	62	343	215	138	47	
	n		9	4	2	18	4	-15	-4	10	73	31	95	27	-61	-23	
22 Keimola	t		22	3	1	5	8	4	1	123	207	53	161	222	68	49	
	l		17	1	-	9	3	4	-	95	69	-	290	83	68	-	
	n		5	2	1	-4	5	0	1	28	138	53	-129	139	0	49	
23 Kivistö	t		266	62	22	56	103	19	4	97	163	59	184	140	28	14	
	l		203	24	14	73	52	33	7	74	63	37	240	70	49	24	
	n		63	38	8	-17	51	-14	-3	23	100	21	-56	69	-21	-10	
24 Lapinkylä	t		83	15	5	22	28	10	3	77	117	31	177	102	39	22	
	l		63	3	5	32	11	9	3	58	23	31	258	40	35	22	
	n		20	12	0	-10	17	1	0	19	94	0	-81	62	4	0	
25 Myllymäki	t		38	1	4	20	5	7	1	127	43	101	417	88	86	20	
	l		33	1	2	14	10	6	-	111	43	51	292	177	74	-	
	n		5	0	2	6	-5	1	1	17	0	51	125	-88	12	20	

Suuralue Kaup.osa	tulomuutto lähtömuutto nettomuutto	(t) (l) (n)	Lkm Yht.	Ikä, vuotta						Osuus alueen keskväkiluvusta (0/00)						
				0-6	7-15	16-29	30-44	45-64	65+	Yht.	0-6	7-15	16-29	30-44	45-64	65+
30 Vestra	t		23	5	3	2	11	2	-	63	96	55	43	129	20	-
	l		12	-	-	6	4	1	1	33	-	-	129	47	10	34
	n		11	5	3	-4	7	1	-1	30	96	55	-86	82	10	-34
31 Luhtaanmäki	t		9	1	-	2	5	1	-	33	74	-	73	76	13	-
	l		8	-	-	2	2	4	-	29	-	-	73	30	52	-
	n		1	1	-	0	3	-3	-	4	74	-	0	45	-39	-
32 Riipilä	t		45	8	4	12	12	9	-	66	172	50	159	91	38	-
	l		52	4	4	24	13	7	-	76	86	50	318	98	30	-
	n		-7	4	0	-12	-1	2	-	-10	86	0	-159	-8	9	-
33 Seutula	t		93	12	12	31	25	12	1	103	147	91	245	123	46	10
	l		106	10	13	34	24	23	2	117	123	98	269	118	87	20
	n		-13	2	-1	-3	1	-11	-1	-14	25	-8	-24	5	-42	-10
34 Kiila	t		47	8	1	17	12	8	1	111	308	21	227	144	59	18
	l		50	10	2	18	11	8	1	118	385	42	240	132	59	18
	n		-3	-2	-1	-1	1	0	0	-7	-77	-21	-13	12	0	0
3 Aviapoliksen suuralue	t		3711	521	239	1435	1064	402	50	231	220	130	458	212	135	72
	l		3206	540	220	1120	943	353	30	200	228	120	357	188	118	43
	n		505	-19	19	315	121	49	20	31	-8	10	100	24	16	29
40 Ylästö	t		479	96	50	118	156	56	3	102	151	64	224	116	50	10
	l		506	80	53	141	154	68	10	108	125	68	267	114	61	34
	n		-27	16	-3	-23	2	-12	-7	-6	25	-4	-44	1	-11	-24
41 Viinikkala	t		20	-	2	4	7	7	-	216	-	444	276	400	187	-
	l		19	1	-	7	4	6	1	205	154	-	483	229	160	83
	n		1	-1	2	-3	3	1	-1	11	-154	444	-207	171	27	-83
50 Tammisto	t		809	102	30	351	219	91	16	278	240	189	439	240	183	133
	l		618	106	19	292	151	43	7	212	249	120	365	165	86	58
	n		191	-4	11	59	68	48	9	66	-9	69	74	74	96	75
51 Pakkala	t		2372	320	155	942	679	245	31	291	248	176	538	251	193	116
	l		2026	350	146	665	624	229	12	248	271	166	380	231	181	45
	n		346	-30	9	277	55	16	19	42	-23	10	158	20	13	71
52 Veromies	t		30	3	2	20	2	3	-	175	353	133	449	62	44	-
	l		36	3	2	15	10	6	-	210	353	133	337	308	88	-
	n		-6	0	0	5	-8	-3	-	-35	0	0	112	-246	-44	-
53 Lentokenttä	t		1	-	-	-	1	-	-	200	-	-	-	667	-	-
	l		1	-	-	-	-	1	-	200	-	-	-	-	667	-
	n		0	-	-	-	1	-1	-	0	-	-	-	667	-667	-
4 Tikkurilan suuralue	t		6923	604	443	3240	1637	842	157	185	214	123	411	210	81	32
	l		6613	668	411	2932	1589	813	200	177	237	114	372	204	78	41
	n		310	-64	32	308	48	29	-43	8	-23	9	39	6	3	-9
60 Hiekkaharju	t		868	69	48	381	211	127	32	208	254	139	544	256	97	44
	l		539	41	18	223	134	88	35	129	151	52	318	163	67	49
	n		329	28	30	158	77	39	-3	79	103	87	225	94	30	-4
61 Tikkurila	t		1085	71	54	545	238	130	47	219	229	189	433	238	104	55
	l		1146	112	64	512	298	127	33	231	361	224	407	299	102	38
	n		-61	-41	-10	33	-60	3	14	-12	-132	-35	26	-60	2	16
62 Jokiniemi	t		1443	92	65	885	260	122	19	295	236	166	498	252	121	65
	l		1401	137	63	820	271	84	26	286	351	161	461	263	83	88
	n		42	-45	2	65	-11	38	-7	9	-115	5	37	-11	38	-24
63 Viertola	t		984	95	80	361	245	167	36	172	236	157	389	216	94	37
	l		857	78	56	301	223	161	38	150	194	110	324	197	90	39
	n		127	17	24	60	22	6	-2	22	42	47	65	19	3	-2
64 Kuninkaala	t		398	51	36	141	127	42	1	145	215	102	313	199	52	4
	l		399	45	44	132	117	58	3	146	189	124	293	183	72	12
	n		-1	6	-8	9	10	-16	-2	0	25	-23	20	16	-20	-8
65 Simonkylä	t		1155	116	92	508	281	146	12	159	212	115	358	198	72	11
	l		1282	128	94	546	285	186	43	176	234	118	385	201	92	40
	n		-127	-12	-2	-38	-4	-40	-31	-17	-22	-3	-27	-3	-20	-29
66 Hakkiila	t		287	29	13	121	79	44	1	208	181	88	446	206	131	13
	l		241	36	18	92	75	18	2	175	225	122	339	196	54	25
	n		46	-7	-5	29	4	26	-1	33	-44	-34	107	10	77	-13

Suuralue Kaup.osa	tulomuutto lähtömuutto nettomuutto	(t) (l) (n)	Lkm Yht.	Ikä, vuotta						Osuus alueen keskväkiluvusta (0/00)							
				0-6	7-15	16-29	30-44	45-64	65+	Yht.	0-6	7-15	16-29	30-44	45-64	65+	
67 Ruskeasanta	t		499	61	34	216	137	46	5	116	167	61	275	141	37	13	
	l		554	79	40	212	144	64	15	129	216	72	270	148	52	40	
	n		-55	-18	-6	4	-7	-18	-10	-13	-49	-11	5	-7	-14	-27	
68 Koivuhaka	t		194	19	20	81	54	17	3	110	151	98	293	142	31	13	
	l		183	12	14	89	40	25	3	104	95	69	322	105	45	13	
	n		11	7	6	-8	14	-8	0	6	56	29	-29	37	-14	0	
69 Helsingin pit. kk.	t		10	1	1	1	5	1	1	73	105	54	61	175	22	51	
	l		11	-	-	5	2	2	2	80	-	-	303	70	45	103	
	n		-1	1	1	-4	3	-1	-1	-7	105	54	-242	105	-22	-51	
5 Koivukylän suuralue	t		4285	511	336	1772	1053	490	123	171	216	114	368	194	70	48	
	l		4060	498	314	1697	940	498	113	162	210	107	352	173	72	44	
	n		225	13	22	75	113	-8	10	9	5	7	16	21	-1	4	
70 Koivukylä	t		432	41	19	220	104	37	11	164	181	76	370	177	51	43	
	l		407	44	17	188	88	54	16	154	194	68	316	150	75	62	
	n		25	-3	2	32	16	-17	-5	9	-13	8	54	27	-24	-19	
71 Ilola	t		581	106	67	175	173	51	9	150	237	121	278	189	48	34	
	l		446	64	57	157	97	55	16	115	143	103	249	106	52	61	
	n		135	42	10	18	76	-4	-7	35	94	18	29	83	-4	-27	
72 Asola	t		889	115	72	320	206	140	36	235	254	152	407	245	155	110	
	l		772	120	92	262	198	89	11	204	265	194	333	236	98	33	
	n		117	-5	-20	58	8	51	25	31	-11	-42	74	10	56	76	
73 Rekola	t		276	36	42	75	87	35	1	98	146	91	209	144	43	3	
	l		261	36	17	95	66	41	6	93	146	37	265	109	50	19	
	n		15	0	25	-20	21	-6	-5	5	0	54	-56	35	-7	-15	
74 Havukoski	t		1698	138	98	862	352	183	65	218	250	193	465	231	80	60	
	l		1744	181	91	822	389	205	56	223	328	179	443	256	89	52	
	n		-46	-43	7	40	-37	-22	9	-6	-78	14	22	-24	-10	8	
75 Päiväkumpu	t		409	75	38	120	131	44	1	99	169	54	201	137	38	3	
	l		430	53	40	173	102	54	8	104	120	57	290	106	47	27	
	n		-21	22	-2	-53	29	-10	-7	-5	50	-3	-89	30	-9	-24	
6 Korson suuralue	t		4418	625	348	1654	1172	530	89	153	211	102	326	175	66	33	
	l		4567	624	371	1698	1130	614	130	158	210	108	335	168	76	48	
	n		-149	1	-23	-44	42	-84	-41	-5	0	-7	-9	6	-10	-15	
80 Matari	t		222	33	20	64	77	25	3	99	164	68	201	157	33	17	
	l		279	36	37	87	76	34	9	125	179	126	273	155	45	50	
	n		-57	-3	-17	-23	1	-9	-6	-25	-15	-58	-72	2	-12	-33	
81 Korso	t		1220	137	86	559	287	122	29	167	218	121	373	186	58	35	
	l		1232	152	65	560	277	141	37	169	242	92	374	179	67	45	
	n		-12	-15	21	-1	10	-19	-8	-2	-24	30	-1	6	-9	-10	
82 Mikkola	t		630	75	46	249	157	94	9	192	216	146	364	216	109	26	
	l		680	105	48	241	170	98	18	207	302	152	352	234	113	52	
	n		-50	-30	-2	8	-13	-4	-9	-15	-86	-6	12	-18	-5	-26	
83 Metsola	t		1066	142	54	437	253	150	30	173	252	89	357	193	84	46	
	l		1102	143	85	412	269	162	31	179	254	141	336	205	91	47	
	n		-36	-1	-31	25	-16	-12	-1	-6	-2	-51	20	-12	-7	-2	
84 Leppäkorpi	t		290	50	20	86	84	43	7	120	154	71	247	129	66	45	
	l		301	48	22	96	83	43	9	125	148	79	276	128	66	58	
	n		-11	2	-2	-10	1	0	-2	-5	6	-7	-29	2	0	-13	
85 Jokivarsi	t		105	29	7	20	33	15	1	80	176	29	136	90	51	11	
	l		115	10	15	37	33	16	4	88	61	62	252	90	54	43	
	n		-10	19	-8	-17	0	-1	-3	-8	116	-33	-116	0	-3	-32	
86 Nikinmäki	t		440	87	66	98	153	34	2	141	207	126	264	176	47	10	
	l		384	53	50	110	99	57	15	123	126	96	296	114	79	74	
	n		56	34	16	-12	54	-23	-13	18	81	31	-32	62	-32	-64	
87 Vierumäki	t		154	19	14	56	48	13	4	112	157	80	300	154	31	24	
	l		172	22	19	60	43	25	3	125	182	109	322	138	60	18	
	n		-18	-3	-5	-4	5	-12	1	-13	-25	-29	-21	16	-29	6	
88 Vallinoja	t		291	53	35	85	80	34	4	167	275	123	290	187	75	46	
	l		302	55	30	95	80	38	4	174	285	105	324	187	84	46	
	n		-11	-2	5	-10	0	-4	0	-6	-10	18	-34	0	-9	0	

Suuralue Kaup.osa	tulomuutto lähtömuutto nettomuutto	(t) (l) (n)	Lkm Yht.	Ikä, vuotta						Osuus alueen keskväkiluvusta (0/00)						
				0-6	7-15	16-29	30-44	45-64	65+	Yht.	0-6	7-15	16-29	30-44	45-64	65+
7 Hakunilan suuralue	t		4187	484	366	1583	1164	507	83	145	185	113	318	182	58	28
	l		4384	505	357	1639	1103	645	135	152	193	110	330	173	74	45
	n		-197	-21	9	-56	61	-138	-52	-7	-8	3	-11	10	-16	-17
90 Länsisalmi	t		6	2	-	4	-	-	-	158	4000	-	1143	-	-	-
	l		4	-	-	2	-	2	-	105	-	-	571	-	103	-
	n		2	2	-	2	-	-2	-	53	4000	-	571	-	-103	-
91 Länsimäki	t		898	85	58	355	248	126	26	158	184	106	334	204	72	40
	l		953	86	66	379	241	148	33	168	186	120	357	199	84	51
	n		-55	-1	-8	-24	7	-22	-7	-10	-2	-15	-23	6	-13	-11
92 Ojanko	t		8	-	2	2	3	1	-	112	-	154	500	150	65	-
	l		11	-	2	1	8	-	-	154	-	154	250	400	-	-
	n		-3	-	0	1	-5	1	-	-42	-	0	250	-250	65	-
93 Vaarala	t		370	27	30	120	136	51	6	126	98	90	245	183	65	19
	l		390	47	31	124	129	50	9	132	171	93	253	173	63	29
	n		-20	-20	-1	-4	7	1	-3	-7	-73	-3	-8	9	1	-10
94 Hakunila	t		2009	241	190	807	503	226	42	180	242	160	366	216	70	34
	l		2076	240	183	812	476	310	55	186	241	154	369	204	96	45
	n		-67	1	7	-5	27	-84	-13	-6	1	6	-2	12	-26	-11
95 Rajakylä	t		374	56	29	131	118	36	4	97	149	61	260	128	29	13
	l		443	66	29	143	124	66	15	115	176	61	283	134	53	47
	n		-69	-10	0	-12	-6	-30	-11	-18	-27	0	-24	-6	-24	-35
96 Itä-Hakkila	t		273	28	26	94	84	38	3	102	130	77	251	150	41	11
	l		312	38	31	99	84	44	16	116	176	91	264	150	48	59
	n		-39	-10	-5	-5	0	-6	-13	-15	-46	-15	-13	0	-6	-48
97 Kuninkaanmäki	t		206	36	26	60	59	25	-	111	155	107	233	130	47	-
	l		169	27	14	62	40	19	7	91	116	57	241	88	36	49
	n		37	9	12	-2	19	6	-7	20	39	49	-8	42	11	-49
98 Sotunki	t		43	9	5	10	13	4	2	71	158	56	136	98	22	28
	l		26	1	1	17	1	6	-	43	18	11	231	8	33	-
	n		17	8	4	-7	12	-2	2	28	140	44	-95	91	-11	28
Muut	t		2058	95	87	832	565	316	163	577	960	379	1037	643	359	240
	l		1937	97	66	795	578	339	62	543	980	288	991	658	385	91
	n		121	-2	21	37	-13	-23	101	34	-20	92	46	-15	-26	149

Taulu 019. Vantaalle ja Vantaalta muuttaneet iän ja sukupuolen mukaan kaupunginosittain vuonna 2010

Suuralue Kaup.osa	tulomuutto lähtömuutto nettomuutto	(t) (l) (n)	Yht.	Ikä, vuotta						Miehet						
				0-6	7-15	16-29	30-44	45-64	65+	Yht.	0-6	7-15	16-29	30-44	45-64	65+
Vantaa yhteensä	t		14730	1376	720	6886	3920	1588	240	7403	714	346	3207	2226	813	97
	l		13885	1444	615	6177	3448	1881	320	6966	718	285	2882	1946	984	151
	n		845	-68	105	709	472	-293	-80	437	-4	61	325	280	-171	-54
1 Myyrmäen suuralue	t		3958	349	176	1899	1014	455	65	1982	175	84	903	557	231	32
	l		3702	345	164	1687	899	504	103	1827	166	87	774	503	248	49
	n		256	4	12	212	115	-49	-38	155	9	-3	129	54	-17	-17
10 Linnainen	t		28	3	-	15	8	2	-	14	1	-	7	5	1	-
	l		40	4	3	20	8	5	-	17	-	1	10	5	1	-
	n		-12	-1	-3	-5	0	-3	-	-3	1	-1	-3	0	0	-
11 Hämevaara	t		60	7	2	24	16	9	2	32	2	1	15	8	5	1
	l		76	6	4	36	24	5	1	40	4	2	18	12	3	1
	n		-16	1	-2	-12	-8	4	1	-8	-2	-1	-3	-4	2	0
12 Hämeenkylä	t		535	53	16	244	146	63	13	266	32	7	117	74	29	7
	l		575	64	23	234	144	95	15	292	38	14	121	74	40	5
	n		-40	-11	-7	10	2	-32	-2	-26	-6	-7	-4	0	-11	2
13 Vapaala	t		287	29	19	116	79	36	8	141	14	10	54	42	18	3
	l		241	18	5	127	45	41	5	125	5	3	62	28	23	4
	n		46	11	14	-11	34	-5	3	16	9	7	-8	14	-5	-1
14 Varisto	t		141	14	5	68	38	14	2	74	6	3	31	23	10	1
	l		150	18	8	57	38	26	3	72	11	1	30	16	13	1
	n		-9	-4	-3	11	0	-12	-1	2	-5	2	1	7	-3	0
15 Myyrmäki	t		1277	83	53	688	266	162	25	632	40	25	323	149	85	10
	l		1151	70	44	587	259	150	41	545	34	22	243	151	75	20
	n		126	13	9	101	7	12	-16	87	6	3	80	-2	10	-10
16 Kaivoksela	t		438	37	21	202	126	48	4	212	16	9	99	65	21	2
	l		359	28	7	153	120	42	9	188	10	2	77	73	23	3
	n		79	9	14	49	6	6	-5	24	6	7	22	-8	-2	-1
17 Martinlaakso	t		906	73	48	448	237	91	9	474	40	24	220	137	47	6
	l		801	91	55	336	204	92	23	394	41	30	152	115	45	11
	n		105	-18	-7	112	33	-1	-14	80	-1	-6	68	22	2	-5
18 Vantaanlaakso	t		163	26	2	55	56	23	1	77	10	-	22	32	12	1
	l		143	18	7	67	19	28	4	69	6	6	31	8	15	3
	n		20	8	-5	-12	37	-5	-3	8	4	-6	-9	24	-3	-2
20 Askisto	t		106	21	9	36	34	5	1	49	11	5	14	16	2	1
	l		143	24	7	59	32	20	1	74	15	6	25	18	10	-
	n		-37	-3	2	-23	2	-15	0	-25	-4	-1	-11	-2	-8	1
26 Petikko	t		17	3	1	3	8	2	-	11	3	-	1	6	1	-
	l		23	4	1	11	6	-	1	11	2	-	5	3	-	1
	n		-6	-1	0	-8	2	2	-1	0	1	-	-4	3	1	-1
2 Kivistön suuralue	t		360	60	12	123	118	36	11	187	36	6	51	68	20	6
	l		297	22	10	129	71	59	6	140	13	2	60	31	32	2
	n		63	38	2	-6	47	-23	5	47	23	4	-9	37	-12	4
21 Piispankylä	t		69	7	2	43	12	4	1	29	3	2	16	7	1	-
	l		61	3	-	32	8	16	2	33	2	-	18	5	7	1
	n		8	4	2	11	4	-12	-1	-4	1	2	-2	2	-6	-1
22 Keimola	t		10	2	-	1	5	1	1	7	2	-	-	3	1	1
	l		4	-	-	4	-	-	-	3	-	-	3	-	-	-
	n		6	2	-	-3	5	1	1	4	2	-	-3	3	1	1
23 Kivistö	t		104	22	1	24	45	8	4	60	16	-	11	25	6	2
	l		81	10	3	32	24	9	3	39	5	1	17	10	5	1
	n		23	12	-2	-8	21	-1	1	21	11	-1	-6	15	1	1
24 Lapinkyliä	t		50	10	-	16	18	3	3	24	4	-	7	10	2	1
	l		26	-	1	17	3	5	-	11	-	-	6	1	4	-
	n		24	10	-1	-1	15	-2	3	13	4	-	1	9	-2	1
25 Myllymäki	t		14	-	-	9	1	4	-	11	-	-	8	1	2	-
	l		15	-	-	6	6	3	-	4	-	-	1	1	2	-
	n		-1	-	-	3	-5	1	-	7	-	-	7	0	0	-

Suuralue Kaup.osa	tulomuutto lähtömuutto nettomuutto	(t) (l) (n)	Yht.	Ikä, vuotta						Miehet						
				0-6	7-15	16-29	30-44	45-64	65+	Yht.	0-6	7-15	16-29	30-44	45-64	65+
30 Vestra	t		16	3	3	2	7	1	-	8	1	2	1	4	-	-
	l		9	-	-	5	3	1	-	8	-	-	5	2	1	-
	n		7	3	3	-3	4	0	-	0	1	2	-4	2	-1	-
31 Luhtaanmäki	t		6	-	-	2	3	1	-	4	-	-	-	3	1	-
	l		7	-	-	2	1	4	-	3	-	-	-	1	2	-
	n		-1	-	-	0	2	-3	-	1	-	-	-	2	-1	-
32 Riipilä	t		26	4	2	8	6	6	-	14	3	-	2	4	5	-
	l		25	1	-	11	8	5	-	11	1	-	3	4	3	-
	n		1	3	2	-3	-2	1	-	3	2	-	-1	0	2	-
33 Seutula	t		39	6	4	11	13	4	1	15	3	2	2	6	1	1
	l		42	3	5	10	11	13	-	15	1	1	3	4	6	-
	n		-3	3	-1	1	2	-9	1	0	2	1	-1	2	-5	1
34 Kiila	t		26	6	-	7	8	4	1	15	4	-	4	5	1	1
	l		27	5	1	10	7	3	1	13	4	-	4	3	2	-
	n		-1	1	-1	-3	1	1	0	2	0	-	0	2	-1	1
3 Aviapoliksen suuralue	t		1669	179	78	722	511	148	31	836	101	38	347	274	66	10
	l		1340	217	59	505	404	147	8	676	104	32	241	216	79	4
	n		329	-38	19	217	107	1	23	160	-3	6	106	58	-13	6
40 Ylästö	t		215	40	22	51	81	19	2	109	20	10	24	45	10	-
	l		208	41	15	58	65	26	3	99	18	7	22	36	14	2
	n		7	-1	7	-7	16	-7	-1	10	2	3	2	9	-4	-2
41 Viinikkala	t		9	-	1	1	4	3	-	4	-	-	-	2	2	-
	l		9	-	-	3	2	4	-	6	-	-	1	2	3	-
	n		0	-	1	-2	2	-1	-	-2	-	-	-1	0	-1	-
50 Tammisto	t		357	29	12	158	116	32	10	181	21	6	75	61	14	4
	l		311	49	11	152	81	17	1	155	24	7	70	44	9	1
	n		46	-20	1	6	35	15	9	26	-3	-1	5	17	5	3
51 Pakkala	t		1073	109	43	502	308	92	19	536	60	22	245	164	39	6
	l		794	126	33	286	248	97	4	402	61	18	144	128	50	1
	n		279	-17	10	216	60	-5	15	134	-1	4	101	36	-11	5
52 Veromies	t		14	1	-	10	1	2	-	5	-	-	3	1	1	-
	l		17	1	-	6	8	2	-	13	1	-	4	6	2	-
	n		-3	0	-	4	-7	0	-	-8	-1	-	-1	-5	-1	-
53 Lentokenttä	t		1	-	-	-	1	-	-	1	-	-	-	1	-	-
	l		1	-	-	-	-	1	-	1	-	-	-	-	1	-
	n		0	-	-	-	1	-1	-	0	-	-	-	1	-1	-
4 Tikkurilan suuralue	t		2910	194	121	1578	678	302	37	1428	94	56	723	390	152	13
	l		2469	204	80	1270	551	305	59	1214	109	30	588	302	150	35
	n		441	-10	41	308	127	-3	-22	214	-15	26	135	88	2	-22
60 Hiekkaharju	t		383	26	16	190	100	46	5	177	13	7	74	57	25	1
	l		201	9	3	105	50	32	2	96	4	-	46	29	16	1
	n		182	17	13	85	50	14	3	81	9	7	28	28	9	0
61 Tikkurila	t		467	24	18	262	105	46	12	219	11	4	122	56	21	5
	l		423	30	17	209	102	51	14	210	17	9	96	55	23	10
	n		44	-6	1	53	3	-5	-2	9	-6	-5	26	1	-2	-5
62 Jokiniemi	t		691	32	19	479	124	35	2	321	18	8	209	73	13	-
	l		581	49	13	380	97	33	9	263	21	6	166	55	9	6
	n		110	-17	6	99	27	2	-7	58	-3	2	43	18	4	-6
63 Viertola	t		395	27	21	170	100	66	11	203	13	12	81	57	35	5
	l		321	22	9	134	74	72	10	164	12	1	68	42	34	7
	n		74	5	12	36	26	-6	1	39	1	11	13	15	1	-2
64 Kuninkaala	t		193	26	10	71	62	24	-	93	12	3	32	33	13	-
	l		161	13	14	68	41	25	-	84	7	7	32	24	14	-
	n		32	13	-4	3	21	-1	-	9	5	-4	0	9	-1	-
65 Simonkylä	t		372	23	14	205	82	46	2	190	8	10	100	50	22	-
	l		372	29	14	181	75	57	16	191	16	5	88	42	33	7
	n		0	-6	0	24	7	-11	-14	-1	-8	5	12	8	-11	-7
66 Hakkiila	t		111	13	4	47	36	11	-	64	8	1	26	23	6	-
	l		103	18	4	40	34	7	-	54	13	-	20	17	4	-
	n		8	-5	0	7	2	4	-	10	-5	1	6	6	2	-

Suuralue Kaup.osa	tulomuutto lähtömuutto nettomuutto	(t) (l) (n)	Yht.	Ikä, vuotta						Miehet						
				0-6	7-15	16-29	30-44	45-64	65+	Yht.	0-6	7-15	16-29	30-44	45-64	65+
67 Ruskeasanta	t		204	19	9	103	51	20	2	117	10	5	56	31	14	1
	l		225	30	1	106	60	21	7	110	17	-	47	30	12	4
	n		-21	-11	8	-3	-9	-1	-5	7	-7	5	9	1	2	-3
68 Koivuhaka	t		91	4	10	50	17	8	2	43	1	6	23	9	3	1
	l		79	4	5	45	18	6	1	40	2	2	24	8	4	-
	n		12	0	5	5	-1	2	1	3	-1	4	-1	1	-1	1
69 Helsingin pit. kk.	t		3	-	-	1	1	-	1	1	-	-	-	1	-	-
	l		3	-	-	2	-	1	-	2	-	-	1	-	1	-
	n		0	-	-	-1	1	-1	1	-1	-	-	-1	1	-1	-
5 Koivukylän suuralue	t		1808	183	105	860	443	182	35	887	103	47	379	263	84	11
	l		1551	191	79	724	355	178	24	746	85	35	318	202	95	11
	n		257	-8	26	136	88	4	11	141	18	12	61	61	-11	0
70 Koivukylä	t		209	18	6	108	51	18	8	99	8	3	43	33	10	2
	l		202	24	5	95	44	26	8	94	12	3	40	23	14	2
	n		7	-6	1	13	7	-8	0	5	-4	0	3	10	-4	0
71 Ilola	t		199	25	16	77	62	16	3	95	14	8	28	36	8	1
	l		159	26	14	55	35	22	7	81	14	8	25	20	11	3
	n		40	-1	2	22	27	-6	-4	14	0	0	3	16	-3	-2
72 Asola	t		294	36	16	123	67	40	12	134	20	7	54	33	16	4
	l		259	38	21	99	62	38	1	111	14	7	39	30	21	-
	n		35	-2	-5	24	5	2	11	23	6	0	15	3	-5	4
73 Rekola	t		117	16	12	38	34	17	-	55	12	6	12	18	7	-
	l		120	13	9	54	18	26	-	49	6	3	22	7	11	-
	n		-3	3	3	-16	16	-9	-	6	6	3	-10	11	-4	-
74 Havukoski	t		806	58	39	462	164	71	12	421	34	15	225	110	33	4
	l		664	72	24	353	163	47	5	351	36	13	167	102	29	4
	n		142	-14	15	109	1	24	7	70	-2	2	58	8	4	0
75 Päiväkumpu	t		183	30	16	52	65	20	-	83	15	8	17	33	10	-
	l		147	18	6	68	33	19	3	60	3	1	25	20	9	2
	n		36	12	10	-16	32	1	-3	23	12	7	-8	13	1	-2
6 Korson suuralue	t		1773	202	94	742	498	210	27	902	97	47	357	271	120	10
	l		1904	239	112	776	485	247	45	933	118	52	355	263	127	18
	n		-131	-37	-18	-34	13	-37	-18	-31	-21	-5	2	8	-7	-8
80 Matari	t		84	10	5	33	24	11	1	46	6	3	17	12	7	1
	l		117	15	10	49	25	15	3	56	8	6	20	13	7	2
	n		-33	-5	-5	-16	-1	-4	-2	-10	-2	-3	-3	-1	0	-1
81 Korso	t		520	47	22	262	133	49	7	272	25	13	128	72	31	3
	l		549	64	20	269	131	55	10	267	30	11	119	75	28	4
	n		-29	-17	2	-7	2	-6	-3	5	-5	2	9	-3	3	-1
82 Mikkola	t		270	30	6	122	75	36	1	141	16	1	62	42	20	-
	l		257	33	14	106	63	36	5	131	15	7	53	37	15	4
	n		13	-3	-8	16	12	0	-4	10	1	-6	9	5	5	-4
83 Metsola	t		377	31	14	168	103	49	12	195	18	5	86	56	25	5
	l		427	46	22	167	113	66	13	207	23	11	79	58	33	3
	n		-50	-15	-8	1	-10	-17	-1	-12	-5	-6	7	-2	-8	2
84 Leppäkorpi	t		132	23	10	41	37	19	2	57	5	6	18	16	12	-
	l		146	23	7	48	43	20	5	73	13	5	19	19	15	2
	n		-14	0	3	-7	-6	-1	-3	-16	-8	1	-1	-3	-3	-2
85 Jokivarsi	t		52	14	1	12	16	9	-	27	8	1	4	10	4	-
	l		54	6	4	21	19	4	-	32	3	1	11	14	3	-
	n		-2	8	-3	-9	-3	5	-	-5	5	0	-7	-4	1	-
86 Nikinmäki	t		154	19	25	42	49	17	2	73	10	9	18	27	9	-
	l		172	21	19	55	43	28	6	79	9	7	26	21	13	3
	n		-18	-2	6	-13	6	-11	-4	-6	1	2	-8	6	-4	-3
87 Vierumäki	t		86	12	5	31	31	5	2	41	3	4	11	19	3	1
	l		65	8	4	23	18	10	2	32	3	-	12	11	6	-
	n		21	4	1	8	13	-5	0	9	0	4	-1	8	-3	1
88 Vallinoja	t		98	16	6	31	30	15	-	50	6	5	13	17	9	-
	l		117	23	12	38	30	13	1	56	14	4	16	15	7	-
	n		-19	-7	-6	-7	0	2	-1	-6	-8	1	-3	2	2	-

Suuralue Kaup.osa	tulomuutto lähtömuutto nettomuutto	(t) (l) (n)	Yht.	Ikä, vuotta						Miehet						
				0-6	7-15	16-29	30-44	45-64	65+	Yht.	0-6	7-15	16-29	30-44	45-64	65+
7 Hakunilan suuralue	t		1997	198	125	835	578	228	33	1024	103	62	381	341	123	14
	l		1885	187	93	771	452	320	62	940	97	39	362	252	166	24
	n		112	11	32	64	126	-92	-29	84	6	23	19	89	-43	-10
90 Länsisalmi	t		1	-	-	1	-	-	-	-	-	-	-	-	-	-
	l		4	-	-	2	-	2	-	4	-	-	2	-	2	-
	n		-3	-	-	-1	-	-2	-	-4	-	-	-2	-	-2	-
91 Länsimäki	t		492	36	23	221	135	66	11	257	18	16	104	83	33	3
	l		468	40	14	200	121	81	12	235	24	4	94	67	41	5
	n		24	-4	9	21	14	-15	-1	22	-6	12	10	16	-8	-2
92 Ojanko	t		3	-	-	1	2	-	-	2	-	-	1	1	-	-
	l		6	-	-	1	5	-	-	5	-	-	1	4	-	-
	n		-3	-	-	0	-3	-	-	-3	-	-	0	-3	-	-
93 Vaarala	t		197	8	6	75	77	28	3	115	3	4	39	51	17	1
	l		192	19	10	73	60	26	4	103	8	1	41	34	16	3
	n		5	-11	-4	2	17	2	-1	12	-5	3	-2	17	1	-2
94 Hakunila	t		811	94	65	351	207	82	12	407	49	33	152	122	45	6
	l		755	69	53	312	157	137	27	360	39	27	131	88	66	9
	n		56	25	12	39	50	-55	-15	47	10	6	21	34	-21	-3
95 Rajakylä	t		230	26	9	100	70	23	2	118	15	4	46	41	11	1
	l		259	35	9	97	66	43	9	134	15	7	49	36	23	4
	n		-29	-9	0	3	4	-20	-7	-16	0	-3	-3	5	-12	-3
96 Itä-Hakkila	t		149	15	13	50	49	19	3	74	11	2	22	26	11	2
	l		120	11	5	46	28	23	7	62	6	-	25	14	15	2
	n		29	4	8	4	21	-4	-4	12	5	2	-3	12	-4	0
97 Kuninkaanmäki	t		86	12	8	30	29	7	-	41	5	3	16	13	4	-
	l		70	12	2	31	15	7	3	32	4	-	15	9	3	1
	n		16	0	6	-1	14	0	-3	9	1	3	1	4	1	-1
98 Sotunki	t		28	7	1	6	9	3	2	10	2	-	1	4	2	1
	l		11	1	-	9	-	1	-	5	1	-	4	-	-	-
	n		17	6	1	-3	9	2	2	5	1	-	-3	4	2	1
Muut	t		255	11	9	127	80	27	1	157	5	6	66	62	17	1
	l		737	39	18	315	231	121	13	490	26	8	184	177	87	8
	n		-482	-28	-9	-188	-151	-94	-12	-333	-21	-2	-118	-115	-70	-7

Taulu 020. Vantaalle ja Vantaalta muuttaneet lähtö- /tuloalueen mukaan suuralueittain vuonna 2010

Alue	tulomuutto lähtömuutto nettomuutto	(t) (l) (n)	Yht.	Espoo	Hel- sinki	Kau- niai- nen	PKS yht.	Muu Hgin seutu ¹⁾	Hgin seutu yht.	Muu Uusi- maa	Uusi- maa yht ²⁾	Muu Et- Suomi ³⁾	Muu Suomi	Ulko- maat	Suomi Vantaan ulkop.	Suomi PKS:n ulkop.	Suomi seud. ulkop. ⁴⁾	Suomi Um:n ulkop. ⁵⁾
Vantaa yhteensä	t	14730	1460	6139	26	7625	1822	9447	367	9814	1778	1658	1480	13250	5625	3803	3436	
	l	13885	1313	5072	43	6428	2916	9344	465	9809	1987	1564	525	13360	6932	4016	3551	
	n	845	147	1067	-17	1197	-1094	103	-98	5	-209	94	955	-110	-1307	-213	-115	
1 Myyrmäen suuralue	t	3958	633	1532	9	2174	416	2590	91	2681	447	383	447	3511	1337	921	830	
	l	3702	584	1341	22	1947	623	2570	139	2709	491	378	124	3578	1631	1008	869	
	n	256	49	191	-13	227	-207	20	-48	-28	-44	5	323	-67	-294	-87	-39	
2 Kivistön suuralue	t	360	60	132	2	194	42	236	11	247	43	42	28	332	138	96	85	
	l	297	34	100	-	134	79	213	18	231	46	20	-	297	163	84	66	
	n	63	26	32	2	60	-37	23	-7	16	-3	22	28	35	-25	12	19	
3 Aviapoliksen suuralue	t	1669	168	807	-	975	201	1176	30	1206	189	181	93	1576	601	400	370	
	l	1340	115	446	-	561	382	943	26	969	159	171	41	1299	738	356	330	
	n	329	53	361	-	414	-181	233	4	237	30	10	52	277	-137	44	40	
4 Tikkurilan suuralue	t	2910	174	1196	9	1379	434	1813	82	1895	408	381	226	2684	1305	871	789	
	l	2469	173	979	4	1156	495	1651	61	1712	377	311	69	2400	1244	749	688	
	n	441	1	217	5	223	-61	162	21	183	31	70	157	284	61	122	101	
5 Koivukylän suuralue	t	1808	143	680	6	829	220	1049	54	1103	236	229	240	1568	739	519	465	
	l	1551	116	528	3	647	351	998	28	1026	298	173	54	1497	850	499	471	
	n	257	27	152	3	182	-131	51	26	77	-62	56	186	71	-111	20	-6	
6 Korson suuralue	t	1773	145	664	-	809	341	1150	48	1198	202	188	185	1588	779	438	390	
	l	1904	99	583	5	687	570	1257	87	1344	289	223	48	1856	1169	599	512	
	n	-131	46	81	-5	122	-229	-107	-39	-146	-87	-35	137	-268	-390	-161	-122	
7 Hakunilan suuralue	t	1997	117	1042	-	1159	140	1299	45	1344	205	218	230	1767	608	468	423	
	l	1885	131	821	7	959	330	1289	84	1373	233	205	74	1811	852	522	438	
	n	112	-14	221	-7	200	-190	10	-39	-29	-28	13	156	-44	-244	-54	-15	
Muu alue	t	255	20	86	-	106	28	134	6	140	48	36	31	224	118	90	84	
	l	737	61	274	2	337	86	423	22	445	94	83	115	622	285	199	177	
	n	-482	-41	-188	-2	-231	-58	-289	-16	-305	-46	-47	-84	-398	-167	-109	-93	

1) Kirkkonummi, Vihti, Nurmijärvi, Tuusula, Kerava, Järvenpää, Hyvinkää, Sipoo, Mäntsälä, Pornainen (Mäntsälä ja Pornainen vuodesta 2006 alkaen)

2) Uusimaa ja Itä-Uusimaa

3) Ahvenanmaa, Varsinais-Suomi, Satakunta, Häme, Pirkanmaa, Päijät-Häme, Kymenlaakso, Etelä-Karjala

4) Suomi Helsingin seudun ulkopuolella

5) Suomi Uudenmaan ja Itä-Uudenmaan ulkopuolella

Taulu 020m. Vantaalle ja Vantaalta muuttaneet muun kuin suomen- tai ruotsinkieliset lähtö- /tuloalueen mukaan suuralueittain vuonna 2010

Alue	tulomuutto lähtömuutto nettomuutto	(t) (l) (n)	Yht.	Espoo	Hel- sinki	Kau- niai- nen	PKS yht	Muu Hgin seutu ¹⁾	Hgin seutu yht.	Muu Uusi- maa	Uusi- maa yht ²⁾	Muu Et.- Suomi ³⁾	Muu Suomi	Ulko- maat	Suomi Vant. ulkop.	Suomi PKS:n ulkop.	Suomi seud. ulkop. ⁴⁾	Suomi Um:n ulkop. ⁵⁾
Vantaa yhteensä	t		3275	255	1104	4	1363	123	1486	48	1534	285	285	1171	2104	741	618	570
	l		303	25	125	2	152	45	197	40	237	31	14	21	282	130	85	45
	n		2972	230	979	2	1211	78	1289	8	1297	254	271	1150	1822	611	533	525
1 Myyrmäen suuralue	t		932	104	278	1	383	34	417	6	423	75	88	346	586	203	169	163
	l		101	16	35	2	53	9	62	16	78	9	5	9	92	39	30	14
	n		831	88	243	-1	330	25	355	-10	345	66	83	337	494	164	139	149
2 Kivistön suuralue	t		46	2	14	-	16	4	20	1	21	3	2	20	26	10	6	5
	l		12	1	7	-	8	1	9	2	11	1	-	-	12	4	3	1
	n		34	1	7	-	8	3	11	-1	10	2	2	20	14	6	3	4
3 Aviapoliksen suuralue	t		192	14	86	-	100	4	104	3	107	15	11	59	133	33	29	26
	l		23	1	7	-	8	6	14	1	15	5	2	1	22	14	8	7
	n		169	13	79	-	92	-2	90	2	92	10	9	58	111	19	21	19
4 Tikkurilan suuralue	t		477	25	156	1	182	24	206	3	209	51	44	173	304	122	98	95
	l		56	3	28	-	31	10	41	6	47	3	3	3	53	22	12	6
	n		421	22	128	1	151	14	165	-3	162	48	41	170	251	100	86	89
5 Koivukylän suuralue	t		512	44	145	2	191	23	214	11	225	34	42	211	301	110	87	76
	l		24	2	14	-	16	5	21	-	21	1	1	1	23	7	2	2
	n		488	42	131	2	175	18	193	11	204	33	41	210	278	103	85	74
6 Korson suuralue	t		382	18	116	-	134	21	155	10	165	47	21	149	233	99	78	68
	l		23	-	8	-	8	6	14	5	19	3	-	1	22	14	8	3
	n		359	18	108	-	126	15	141	5	146	44	21	148	211	85	70	65
7 Hakunilan suuralue	t		682	44	290	-	334	9	343	13	356	51	72	203	479	145	136	123
	l		52	2	22	-	24	6	30	9	39	7	3	3	49	25	19	10
	n		630	42	268	-	310	3	313	4	317	44	69	200	430	120	117	113
Muu alue	t		52	4	19	-	23	4	27	1	28	9	5	10	42	19	15	14
	l		12	-	4	-	4	2	6	1	7	2	-	3	9	5	3	2
	n		40	4	15	-	19	2	21	-	21	7	5	7	33	14	12	12

1) Kirkkonummi, Vihti, Nurmijärvi, Tuusula, Kerava, Järvenpää, Hyvinkää, Sipoo, Mäntsälä, Pornainen (Mäntsälä ja Pornainen vuodesta 2006 alkaen)

2) Uusimaa ja Itä-Uusimaa

3) Ahvenanmaa, Varsinais-Suomi, Satakunta, Häme, Pirkanmaa, Päijät-Häme, Kymenlaakso, Etelä-Karjala

4) Suomi Helsingin seudun ulkopuolella

5) Suomi Uudenmaan ja Itä-Uudenmaan ulkopuolella

Taulu 021. Vantaan sisäinen muuttoliike lähtö- /tuloalueen mukaan kaupunginosittain vuonna 2010

Tulo/lähtöalue Suuralue Kaup.osa	tulomuutto lähtömuutto nettomuutto	(t) (l) (n)	Lähtö/tuloalue		Suuralue ³⁾									Suht 0/00
			Koko kaupunki	Sama kaupunginosa ¹⁾	Muu sama suuralue ²⁾	Myyr- mäki	Kivistö	Avia- polis	Tikkurila	Koivu- kylä	Korso	Hakunila	Muut	
Vantaa yhteensä	t	19796	5218	5019	4517	398	1866	4144	2509	2663	2499	1200	100	
	l	19796	5218	5019	4200	426	2042	4013	2477	2645	2190	1803	100	
	n	0	0	0	317	-28	-176	131	32	18	309	-603	0	
1 Myyrmäen suuralue	t	4200	1462	1688	3150	145	192	146	115	77	99	276	82	
	l	4517	1462	1688	3150	165	268	196	118	110	89	421	88	
	n	-317	0	0	0	-20	-76	-50	-3	-33	10	-145	-6	
10 Linnainen	t	23	9	14	23	-	-	-	-	-	-	-	27	
	l	37	9	24	33	-	1	1	1	-	-	1	43	
	n	-14	0	-10	-10	-	-1	-1	-1	-	-	-1	-16	
11 Hämevaara	t	75	18	47	65	-	1	5	-	-	1	3	58	
	l	84	18	44	62	9	-	2	6	1	-	4	65	
	n	-9	0	3	3	-9	1	3	-6	-1	1	-1	-7	
12 Hämeenkylä	t	587	274	205	479	9	20	14	14	7	14	30	79	
	l	670	274	234	508	8	29	28	17	9	20	51	90	
	n	-83	0	-29	-29	1	-9	-14	-3	-2	-6	-21	-11	
13 Vapaala	t	325	68	164	232	14	14	8	9	4	2	42	84	
	l	315	68	175	243	6	8	5	6	13	1	33	81	
	n	10	0	-11	-11	8	6	3	3	-9	1	9	3	
14 Varisto	t	188	25	116	141	5	13	10	1	6	5	7	77	
	l	182	25	92	117	2	18	7	2	5	8	23	75	
	n	6	0	24	24	3	-5	3	-1	1	-3	-16	2	
15 Myyrmäki	t	1372	517	500	1017	45	48	43	42	35	33	109	90	
	l	1371	517	439	956	48	74	69	35	35	12	142	90	
	n	1	0	61	61	-3	-26	-26	7	0	21	-33	0	
16 Kaivoksela	t	318	94	144	238	11	10	18	11	8	8	14	80	
	l	384	94	165	259	17	17	18	12	13	11	37	96	
	n	-66	0	-21	-21	-6	-7	0	-1	-5	-3	-23	-17	
17 Martinlaakso	t	975	408	324	732	37	56	40	28	9	19	54	85	
	l	1174	408	358	766	53	102	50	34	30	28	111	103	
	n	-199	0	-34	-34	-16	-46	-10	-6	-21	-9	-57	-17	
18 Vantaanlaakso	t	208	21	103	124	20	26	6	8	5	9	10	80	
	l	152	21	81	102	22	11	6	3	1	2	5	59	
	n	56	0	22	22	-2	15	0	5	4	7	5	22	
20 Askisto	t	123	26	69	95	4	4	2	2	3	8	5	69	
	l	123	26	67	93	-	4	8	2	3	4	9	69	
	n	0	0	2	2	4	0	-6	0	0	4	-4	0	
26 Petikko	t	6	2	2	4	-	-	-	-	-	-	2	20	
	l	25	2	9	11	-	4	2	-	-	3	5	85	
	n	-19	0	-7	-7	-	-4	-2	-	-	-3	-3	-65	
2 Kivistön suuralue	t	426	100	31	165	131	36	24	12	23	7	28	54	
	l	398	100	31	145	131	27	24	7	9	19	36	51	
	n	28	0	0	20	0	9	0	5	14	-12	-8	4	
21 Piispankylä	t	91	18	6	27	24	9	4	3	6	4	14	104	
	l	90	18	5	27	23	6	7	-	3	7	17	103	
	n	1	0	1	0	1	3	-3	3	3	-3	-3	1	
22 Keimola	t	12	6	1	4	7	-	-	-	1	-	-	67	
	l	13	6	2	3	8	-	-	-	-	-	2	72	
	n	-1	0	-1	1	-1	-	-	-	1	-	-2	-6	
23 Kivistö	t	162	37	11	71	48	20	6	2	8	-	7	59	
	l	122	37	2	47	39	14	8	3	3	6	2	44	
	n	40	0	9	24	9	6	-2	-1	5	-6	5	15	
24 Lapinkylä	t	33	6	-	20	6	1	-	4	-	-	2	31	
	l	37	6	4	16	10	1	4	1	-	2	3	34	
	n	-4	0	-4	4	-4	0	-4	3	-	-2	-1	-4	
25 Myllymäki	t	24	5	1	11	6	-	3	-	3	-	1	80	
	l	18	5	1	9	6	-	-	-	1	2	-	60	
	n	6	0	0	2	0	-	3	-	2	-2	1	20	
30 Vestra	t	7	-	-	4	-	1	-	-	2	-	-	19	
	l	3	-	-	2	-	1	-	-	-	-	-	8	
	n	4	-	-	2	-	0	-	-	2	-	-	11	
31 Luhtaanmäki	t	3	-	-	-	-	3	-	-	-	-	-	11	
	l	1	-	-	-	-	1	-	-	-	-	-	4	
	n	2	-	-	-	-	2	-	-	-	-	-	7	
32 Riipilä	t	19	-	11	5	11	-	2	-	-	-	1	28	
	l	27	-	6	12	6	-	1	2	1	-	5	40	
	n	-8	-	5	-7	5	-	1	-2	-1	-	-4	-12	
33 Seutula	t	54	27	-	10	27	1	6	2	3	2	3	60	
	l	64	27	11	15	38	3	4	1	1	1	1	71	
	n	-10	0	-11	-5	-11	-2	2	1	2	1	2	-11	
34 Kiila	t	21	1	1	13	2	1	3	1	-	1	-	49	
	l	23	1	-	14	1	1	-	-	-	1	6	54	
	n	-2	0	1	-1	1	0	3	1	-	0	-6	-5	

Tulo/lähtöalue	Suuralue	tulomuutto	Lähtö/tuloalue			Suuralue ³⁾								Suht 0/00	
			(t)	Sama	Muu	Myyr-	Kivistö	Avia-	Tikkurila	Koivu-	Korso	Hakunila	Muut		
Kaup.osa	lähtömuutto	nettomuutto	(l)	Koko kaupunki	kaupun- ginosa ¹⁾	sama suuralue ²⁾	mäki		polis		kylä				
3 Aviapoliksen suuralue	t		2042	770		302	268	27	1072	273	118	94	116	74	127
	l		1866	770		302	192	36	1072	233	77	84	52	120	116
	n		176	0		0	76	-9	0	40	41	10	64	-46	11
40 Ylästö	t		264	96		61	61	9	157	17	5	4	7	4	56
	l		298	96		57	55	10	153	36	8	16	4	16	64
	n		-34	0		4	6	-1	4	-19	-3	-12	3	-12	-7
41 Viinikkala	t		11	3		-	8	-	3	-	-	-	-	-	119
	l		10	3		-	6	-	3	-	1	-	-	-	108
	n		1	0		-	2	-	0	-	-1	-	-	-	11
50 Tammisto	t		452	108		125	46	4	233	52	40	34	32	11	155
	l		307	108		74	11	6	182	43	11	17	12	25	105
	n		145	0		51	35	-2	51	9	29	17	20	-14	50
51 Pakkala	t		1299	562		115	146	14	677	202	73	55	76	56	159
	l		1232	562		161	118	20	723	153	56	51	36	75	151
	n		67	0		-46	28	-6	-46	49	17	4	40	-19	8
52 Veromies	t		16	1		1	7	-	2	2	-	1	1	3	93
	l		19	1		10	2	-	11	1	1	-	-	4	111
	n		-3	0		-9	5	-	-9	1	-1	1	1	-1	-17
53 Lentokenttä	t		-	-		-	-	-	-	-	-	-	-	-	-
	l		-	-		-	-	-	-	-	-	-	-	-	-
	n		-	-		-	-	-	-	-	-	-	-	-	-
4 Tikkurilan suuralue	t		4013	841		1368	196	24	233	2209	514	316	280	241	107
	l		4144	841		1368	146	24	273	2209	531	362	258	341	111
	n		-131	0		0	50	0	-40	0	-17	-46	22	-100	-4
60 Hiekkaharju	t		485	66		174	22	3	24	240	80	52	37	27	116
	l		338	66		133	13	2	12	199	25	33	10	44	81
	n		147	0		41	9	1	12	41	55	19	27	-17	35
61 Tikkurila	t		618	124		213	34	5	35	337	80	38	45	44	125
	l		723	124		269	18	9	39	393	99	47	46	72	146
	n		-105	0		-56	16	-4	-4	-56	-19	-9	-1	-28	-21
62 Jokiniemi	t		752	186		231	38	6	31	417	89	57	66	48	153
	l		820	186		245	31	3	57	431	101	58	75	64	167
	n		-68	0		-14	7	3	-26	-14	-12	-1	-9	-16	-14
63 Viertola	t		589	115		237	28	3	40	352	56	53	32	25	103
	l		536	115		214	11	4	39	329	52	28	25	48	94
	n		53	0		23	17	-1	1	23	4	25	7	-23	9
64 Kuninkaala	t		205	46		71	17	-	10	117	17	8	23	13	75
	l		238	46		62	11	-	17	108	24	37	28	13	87
	n		-33	0		9	6	-	-7	9	-7	-29	-5	0	-12
65 Simonkylä	t		783	210		227	25	5	40	437	128	67	32	49	107
	l		910	210		237	35	-	59	447	154	96	46	73	125
	n		-127	0		-10	-10	5	-19	-10	-26	-29	-14	-24	-17
66 Hakkila	t		176	16		65	5	-	10	81	15	23	27	15	128
	l		138	16		49	2	-	17	65	18	11	16	9	100
	n		38	0		16	3	-	-7	16	-3	12	11	6	28
67 Ruskeasanta	t		295	64		115	20	2	29	179	30	11	11	13	69
	l		329	64		107	20	5	21	171	50	44	6	12	77
	n		-34	0		8	0	-3	8	8	-20	-33	5	1	-8
68 Koivuhaka	t		103	13		35	7	-	14	48	15	5	7	7	58
	l		104	13		50	3	1	11	63	8	6	6	6	59
	n		-1	0		-15	4	-1	3	-15	7	-1	1	1	-1
69 Helsingin pit. kk.	t		7	1		-	-	-	-	1	4	2	-	-	51
	l		8	1		2	2	-	1	3	-	2	-	-	58
	n		-1	0		-2	-2	-	-1	-2	4	0	-	-	-7
5 Koivukylän suuralue	t		2477	575		389	118	7	77	531	964	427	170	183	99
	l		2509	575		389	115	12	118	514	964	372	145	269	100
	n		-32	0		0	3	-5	-41	17	0	55	25	-86	-1
70 Koivukylä	t		223	28		49	6	-	13	70	77	30	9	18	85
	l		205	28		37	13	-	15	55	65	30	8	19	78
	n		18	0		12	-7	-	-2	15	12	0	1	-1	7
71 Ilola	t		382	45		42	26	2	32	146	87	47	29	13	99
	l		287	45		44	18	1	24	78	89	25	22	30	74
	n		95	0		-2	8	1	8	68	-2	22	7	-17	25
72 Asola	t		595	121		106	41	2	10	113	227	114	32	56	157
	l		513	121		94	23	3	20	73	215	89	27	63	135
	n		82	0		12	18	-1	-10	40	12	25	5	-7	22
73 Rekola	t		159	23		23	6	-	4	39	46	45	16	3	56
	l		141	23		27	1	1	3	24	50	47	8	7	50
	n		18	0		-4	5	-1	1	15	-4	-2	8	-4	6
74 Havukoski	t		892	314		115	39	1	12	121	429	150	62	78	114
	l		1080	314		122	47	6	46	228	436	129	56	132	138
	n		-188	0		-7	-8	-5	-34	-107	-7	21	6	-54	-24
75 Päiväkumpu	t		226	44		54	-	2	6	42	98	41	22	15	55
	l		283	44		65	13	1	10	56	109	52	24	18	68
	n		-57	0		-11	-13	1	-4	-14	-11	-11	-2	-3	-14

Tulo/lähtöalue Suuralue Kaup.osa	tulomuutto lähtömuutto nettomuutto	(t) (l) (n)	Lähtö/tuloalue			Suuralue ³⁾								Suht 0/00
			Koko kaupunki	Sama kaupunginosa ¹⁾	Muu sama suuralue ²⁾	Myyr- mäki	Kivistö	Avia- polis	Tikkurila	Koivu- kylä	Korso	Hakunila	Muut	
6 Korson suuralue		t	2645	577	764	110	9	84	362	372	1341	205	162	91
		l	2663	577	764	77	23	94	316	427	1341	125	260	92
		n	-18	0	0	33	-14	-10	46	-55	0	80	-98	-1
80 Matari		t	138	14	31	3	3	14	38	28	45	6	1	62
		l	162	14	47	-	-	1	39	49	61	4	8	72
		n	-24	0	-16	3	3	13	-1	-21	-16	2	-7	-11
81 Korso		t	700	151	215	48	1	12	89	97	366	40	47	96
		l	683	151	172	12	5	29	89	118	323	35	72	93
		n	17	0	43	36	-4	-17	0	-21	43	5	-25	2
82 Mikkola		t	360	80	106	15	1	6	28	54	186	38	32	109
		l	423	80	130	16	2	15	42	56	210	19	63	129
		n	-63	0	-24	-1	-1	-9	-14	-2	-24	19	-31	-19
83 Metsola		t	689	169	226	20	4	29	70	88	395	35	48	112
		l	675	169	187	24	7	14	67	102	356	33	72	110
		n	14	0	39	-4	-3	15	3	-14	39	2	-24	2
84 Leppäkorpi		t	158	25	33	4	-	6	45	22	58	20	3	66
		l	155	25	56	11	-	17	11	28	81	-	7	64
		n	3	0	-23	-7	-	-11	34	-6	-23	20	-4	1
85 Jokivarsi		t	53	7	25	3	-	-	8	-	32	10	-	41
		l	61	7	26	4	2	5	7	7	33	2	1	47
		n	-8	0	-1	-1	-2	-5	1	-7	-1	8	-1	-6
86 Nikinmäki		t	286	78	32	14	-	13	49	43	110	44	13	92
		l	212	78	47	4	3	3	31	24	125	14	8	68
		n	74	0	-15	10	-3	10	18	19	-15	30	5	24
87 Vierumäki		t	68	9	30	1	-	4	8	10	39	2	4	49
		l	107	9	45	3	4	-	12	14	54	14	6	78
		n	-39	0	-15	-2	-4	4	-4	-4	-15	-12	-2	-28
88 Vallinoja		t	193	44	66	2	-	-	27	30	110	10	14	111
		l	185	44	54	3	-	10	18	29	98	4	23	106
		n	8	0	12	-1	-	-10	9	1	12	6	-9	5
7 Hakunilan suuralue		t	2190	841	477	89	19	52	258	145	125	1318	184	76
		l	2499	841	477	99	7	116	280	170	205	1318	304	86
		n	-309	0	0	-10	12	-64	-22	-25	-80	0	-120	-11
90 Länsisalmi		t	5	-	5	-	-	-	-	-	-	5	-	132
		l	-	-	-	-	-	-	-	-	-	-	-	-
		n	5	-	5	-	-	-	-	-	-	5	-	-
91 Länsimäki		t	406	176	100	13	1	9	28	23	16	276	40	71
		l	485	176	116	20	-	16	30	33	25	292	69	85
		n	-79	0	-16	-7	1	-7	-2	-10	-9	-16	-29	-14
92 Ojanko		t	5	-	1	-	-	-	-	3	-	1	1	70
		l	5	-	4	-	-	-	-	-	-	4	1	70
		n	0	-	-3	-	-	-	-	3	-	-3	0	0
93 Vaarala		t	173	40	49	10	3	10	30	9	9	89	13	59
		l	198	40	65	11	2	10	17	13	15	105	25	67
		n	-25	0	-16	-1	1	0	13	-4	-6	-16	-12	-8
94 Hakunila		t	1198	539	186	61	10	23	128	76	65	725	110	107
		l	1321	539	131	51	4	68	168	80	116	670	164	118
		n	-123	0	55	10	6	-45	-40	-4	-51	55	-54	-11
95 Rajakylä		t	144	59	44	1	2	5	17	12	4	103	-	38
		l	184	59	48	9	-	11	14	22	10	107	11	48
		n	-40	0	-4	-8	2	-6	3	-10	-6	-4	-11	-10
96 Itä-Hakkila		t	124	13	43	-	-	5	20	13	21	56	9	46
		l	192	13	76	6	-	9	28	12	25	89	23	72
		n	-68	0	-33	-6	-	-4	-8	1	-4	-33	-14	-25
97 Kuninkaanmäki		t	120	14	38	4	3	-	31	9	10	52	11	64
		l	99	14	29	2	1	2	21	8	14	43	8	53
		n	21	0	9	2	2	-2	10	1	-4	9	3	11
98 Sotunki		t	15	-	11	-	-	-	4	-	-	11	-	25
		l	15	-	8	-	-	-	2	2	-	8	3	25
		n	0	-	3	-	-	-	2	-2	-	3	-3	0
Muut		t	1803	52	-	421	36	120	341	269	260	304	52	505
		l	1200	52	-	276	28	74	241	183	162	184	52	336
		n	603	0	-	145	8	46	100	86	98	120	0	169

1) Kaupunginosan sisäiset muutot

2) Suuralueen sisäiset muutot (pois lukien sama kaupunginosa)

3) Suuralueiden väliset muutot

Taulu 022. Väestönmuutokset kaupunginosittain vuonna 2010

Suuralue Kaupunginosa	Väestön- muutos yht.	Synty- neet	Kuol- leet	Synt. enem- myys	Muuttaneet yht.			Kaupungin rajan yli			Kaupungin sisällä		
					tulo	lähtö	netto	tulo	lähtö	netto	tulo	lähtö	netto
Vantaa yhteensä	2425	2737	1157	1580	34526	33681	845	14730	13885	845	19796	19796	0
1 Myyrmäen suuralue	229	602	312	290	8158	8219	-61	3958	3702	256	4200	4517	-317
10 Linnainen	-28	2	4	-2	51	77	-26	28	40	-12	23	37	-14
11 Hämevaara	-20	14	9	5	135	160	-25	60	76	-16	75	84	-9
12 Hämeenkylä	-52	101	30	71	1122	1245	-123	535	575	-40	587	670	-83
13 Vapaala	91	49	14	35	612	556	56	287	241	46	325	315	10
14 Varisto	12	27	12	15	329	332	-3	141	150	-9	188	182	6
15 Myyrmäki	176	172	123	49	2649	2522	127	1277	1151	126	1372	1371	1
16 Kaivoksela	41	54	26	28	756	743	13	438	359	79	318	384	-66
17 Martinlaakso	-40	127	73	54	1881	1975	-94	906	801	105	975	1174	-199
18 Vantaanlaakso	94	32	14	18	371	295	76	163	143	20	208	152	56
20 Askisto	-21	22	6	16	229	266	-37	106	143	-37	123	123	0
26 Petikko	-24	2	1	1	23	48	-25	17	23	-6	6	25	-19
2 Kivistön suuralue	170	115	36	79	786	695	91	360	297	63	426	398	28
21 Piispankylä	18	16	7	9	160	151	9	69	61	8	91	90	1
22 Keimola	5	-	-	-	22	17	5	10	4	6	12	13	-1
23 Kivistö	100	45	8	37	266	203	63	104	81	23	162	122	40
24 Lapinkylä	32	16	4	12	83	63	20	50	26	24	33	37	-4
25 Myllymäki	10	5	-	5	38	33	5	14	15	-1	24	18	6
30 Vestra	17	7	1	6	23	12	11	16	9	7	7	3	4
31 Luhtaanmäki	1	2	2	0	9	8	1	6	7	-1	3	1	2
32 Riipilä	-4	9	6	3	45	52	-7	26	25	1	19	27	-8
33 Seutula	-7	12	6	6	93	106	-13	39	42	-3	54	64	-10
34 Kiila	-2	3	2	1	47	50	-3	26	27	-1	21	23	-2
3 Aviapoliksen suuralue	856	376	25	351	3711	3206	505	1669	1340	329	2042	1866	176
40 Ylästö	35	69	7	62	479	506	-27	215	208	7	264	298	-34
41 Viinikkala	0	-	1	-1	20	19	1	9	9	0	11	10	1
50 Tammisto	264	77	4	73	809	618	191	357	311	46	452	307	145
51 Pakkala	561	228	13	215	2372	2026	346	1073	794	279	1299	1232	67
52 Veromies	-4	2	-	2	30	36	-6	14	17	-3	16	19	-3
53 Lentokenttä	0	-	-	-	1	1	0	1	1	0	-	-	-
4 Tikkurilan suuralue	605	479	184	295	6923	6613	310	2910	2469	441	4013	4144	-131
60 Hiekkaharju	351	42	20	22	868	539	329	383	201	182	485	338	147
61 Tikkurila	-37	63	39	24	1085	1146	-61	467	423	44	618	723	-105
62 Jokiniemi	99	71	14	57	1443	1401	42	691	581	110	752	820	-68
63 Viertola	149	64	42	22	984	857	127	395	321	74	589	536	53
64 Kuninkaala	40	51	10	41	398	399	-1	193	161	32	205	238	-33
65 Simonkylä	-85	80	38	42	1155	1282	-127	372	372	0	783	910	-127
66 Hakkila	82	40	4	36	287	241	46	111	103	8	176	138	38
67 Ruskeasanta	-11	52	8	44	499	554	-55	204	225	-21	295	329	-34
68 Koivuhaka	15	13	9	4	194	183	11	91	79	12	103	104	-1
69 Helsingin pit. kk.	2	3	-	3	10	11	-1	3	3	0	7	8	-1
5 Koivukylän suuralue	428	334	131	203	4285	4060	225	1808	1551	257	2477	2509	-32
70 Koivukylä	56	43	12	31	432	407	25	209	202	7	223	205	18
71 Ilola	170	49	14	35	581	446	135	199	159	40	382	287	95
72 Asola	163	70	24	46	889	772	117	294	259	35	595	513	82
73 Rekola	25	18	8	10	276	261	15	117	120	-3	159	141	18
74 Havukoski	-2	110	66	44	1698	1744	-46	806	664	142	892	1080	-188
75 Päiväkumpu	16	44	7	37	409	430	-21	183	147	36	226	283	-57
6 Korson suuralue	146	418	123	295	4418	4567	-149	1773	1904	-131	2645	2663	-18
80 Matarí	-40	26	9	17	222	279	-57	84	117	-33	138	162	-24
81 Korso	52	98	34	64	1220	1232	-12	520	549	-29	700	683	17
82 Mikkola	-12	57	19	38	630	680	-50	270	257	13	360	423	-63
83 Metsola	23	94	35	59	1066	1102	-36	377	427	-50	689	675	14
84 Leppäkorpi	33	49	5	44	290	301	-11	132	146	-14	158	155	3
85 Jokivarsi	3	14	1	13	105	115	-10	52	54	-2	53	61	-8
86 Nikinmäki	92	46	10	36	440	384	56	154	172	-18	286	212	74
87 Vierumäki	-7	17	6	11	154	172	-18	86	65	21	68	107	-39
88 Vallinoja	2	17	4	13	291	302	-11	98	117	-19	193	185	8
7 Hakunilan suuralue	65	396	134	262	4187	4384	-197	1997	1885	112	2190	2499	-309
90 Länsisalmi	2	-	-	-	6	4	2	1	4	-3	5	-	5
91 Länsimäki	-29	66	40	26	898	953	-55	492	468	24	406	485	-79
92 Ojanko	-1	2	-	2	8	11	-3	3	6	-3	5	5	0
93 Vaarala	23	57	14	43	370	390	-20	197	192	5	173	198	-25
94 Hakunila	38	154	49	105	2009	2076	-67	811	755	56	1198	1321	-123
95 Rajakylä	-38	44	13	31	374	443	-69	230	259	-29	144	184	-40
96 Itä-Hakkila	-13	38	12	26	273	312	-39	149	120	29	124	192	-68
97 Kuninkaanmäki	63	29	3	26	206	169	37	86	70	16	120	99	21
98 Sotunki	20	6	3	3	43	26	17	28	11	17	15	15	0
Muut	-74	17	212	-195	2058	1937	121	255	737	-482	1803	1200	603

Koko Vantaata koskevat taulut

Taulu 1. Väestö iän (5-v.), siviilisäädyn ja sukupuolen mukaan 1.1.2011

Ikä	Väestö			Naimattomat			Naimisissa ¹⁾			Eronneet			Lesket		
	Yht.	Miehet	Naiset	Yht.	Miehet	Naiset	Yht.	Miehet	Naiset	Yht.	Miehet	Naiset	Yht.	Miehet	Naiset
Yhteensä	200055	97965	102090	99232	51571	47661	72735	36283	36452	21382	8787	12595	6706	1324	5382
0-4	13373	6896	6477	13373	6896	6477	-	-	-	-	-	-	-	-	-
5-9	11787	6004	5783	11787	6004	5783	-	-	-	-	-	-	-	-	-
10-14	11376	5761	5615	11376	5761	5615	-	-	-	-	-	-	-	-	-
15-19	12794	6350	6444	12760	6342	6418	33	8	25	1	-	1	-	-	-
20-24	12714	6298	6416	11708	5992	5716	927	284	643	78	22	56	1	-	1
25-29	14219	7178	7041	10037	5525	4512	3709	1484	2225	467	169	298	6	-	6
30-34	15379	7805	7574	7153	4088	3065	7114	3245	3869	1100	468	632	12	4	8
35-39	14316	7346	6970	5075	2868	2207	7722	3818	3904	1492	652	840	27	8	19
40-44	14986	7632	7354	4515	2543	1972	8084	4050	4034	2300	1016	1284	87	23	64
45-49	15315	7688	7627	3826	2081	1745	8382	4287	4095	2991	1290	1701	116	30	86
50-54	13456	6694	6762	2766	1451	1315	7510	3828	3682	2991	1365	1626	189	50	139
55-59	12859	6020	6839	1973	960	1013	7574	3743	3831	2941	1237	1704	371	80	291
60-64	13309	6199	7110	1338	608	730	8278	4216	4062	2974	1222	1752	719	153	566
65-69	9059	4124	4935	672	255	417	5776	3033	2743	1750	652	1098	861	184	677
70-74	6271	2730	3541	343	96	247	3807	2055	1752	1140	390	750	981	189	792
75-79	4425	1835	2590	233	64	169	2375	1358	1017	641	197	444	1176	216	960
80-84	2632	956	1676	171	29	142	1055	634	421	332	78	254	1074	215	859
85-89	1272	349	923	75	5	70	329	204	125	142	27	115	726	113	613
90-94	424	85	339	42	2	40	51	31	20	32	1	31	299	51	248
95+	89	15	74	9	1	8	9	5	4	10	1	9	61	8	53

1) Avioliitossa tai rekisteröidyssä parisuhteessa

Taulu 1r. Ruotsinkielinen väestö iän (5-v.), siviilisäädyn ja sukupuolen mukaan 1.1.2011

Ikä	Väestö			Naimattomat			Naimisissa ¹⁾			Eronneet			Lesket		
	Yht.	Miehet	Naiset	Yht.	Miehet	Naiset	Yht.	Miehet	Naiset	Yht.	Miehet	Naiset	Yht.	Miehet	Naiset
Yhteensä	5798	2890	2908	2469	1239	1230	2353	1313	1040	588	255	333	388	83	305
0-4	358	193	165	358	193	165	-	-	-	-	-	-	-	-	-
5-9	307	146	161	307	146	161	-	-	-	-	-	-	-	-	-
10-14	285	135	150	285	135	150	-	-	-	-	-	-	-	-	-
15-19	349	164	185	349	164	185	-	-	-	-	-	-	-	-	-
20-24	263	135	128	244	127	117	18	8	10	1	-	1	-	-	-
25-29	281	138	143	209	107	102	66	28	38	6	3	3	-	-	-
30-34	308	177	131	128	72	56	160	94	66	20	11	9	-	-	-
35-39	310	163	147	116	74	42	164	78	86	30	11	19	-	-	-
40-44	376	208	168	121	58	63	204	129	75	50	21	29	1	-	1
45-49	360	179	181	80	44	36	209	108	101	69	25	44	2	2	-
50-54	368	193	175	76	34	42	217	118	99	70	40	30	5	1	4
55-59	371	195	176	58	30	28	227	127	100	72	34	38	14	4	10
60-64	556	296	260	56	26	30	358	210	148	115	55	60	27	5	22
65-69	451	223	228	34	17	17	301	163	138	63	26	37	53	17	36
70-74	314	135	179	16	6	10	199	108	91	47	16	31	52	5	47
75-79	207	104	103	6	2	4	116	77	39	18	8	10	67	17	50
80-84	165	62	103	11	3	8	70	39	31	13	3	10	71	17	54
85-89	107	32	75	7	1	6	37	22	15	6	2	4	57	7	50
90-94	52	10	42	8	-	8	4	2	2	6	-	6	34	8	26
95+	10	2	8	-	-	-	3	2	1	2	-	2	5	-	5

1) Avioliitossa tai rekisteröidyssä parisuhteessa

Taulu 1m. Muu kuin suomen- tai ruotsinkielinen väestö iän (5-v.), siviilisäädyn ja sukupuolen mukaan 1.1.2011

Ikä	Väestö			Naimattomat			Naimisissa ¹⁾			Eronneet			Lesket		
	Yht.	Miehet	Naiset	Yht.	Miehet	Naiset	Yht.	Miehet	Naiset	Yht.	Miehet	Naiset	Yht.	Miehet	Naiset
Yhteensä	19822	9984	9838	9726	5250	4476	7699	3782	3917	2186	922	1264	211	30	181
0-4	1652	857	795	1652	857	795	-	-	-	-	-	-	-	-	-
5-9	1489	768	721	1489	768	721	-	-	-	-	-	-	-	-	-
10-14	1282	621	661	1282	621	661	-	-	-	-	-	-	-	-	-
15-19	1168	582	586	1158	582	576	9	-	9	1	-	1	-	-	-
20-24	1682	798	884	1248	680	568	386	107	279	47	11	36	1	-	1
25-29	2152	1109	1043	1008	629	379	933	395	538	209	85	124	2	-	2
30-34	2305	1162	1143	593	399	194	1349	596	753	359	167	192	4	-	4
35-39	2046	1055	991	390	282	108	1318	640	678	328	132	196	10	1	9
40-44	1772	927	845	253	170	83	1147	607	540	343	146	197	29	4	25
45-49	1497	776	721	193	104	89	964	526	438	318	142	176	22	4	18
50-54	1094	551	543	192	85	107	646	364	282	236	98	138	20	4	16
55-59	762	370	392	121	42	79	444	250	194	170	75	95	27	3	24
60-64	448	210	238	65	21	44	254	147	107	109	41	68	20	1	19
65-69	165	85	80	18	3	15	105	64	41	24	13	11	18	5	13
70-74	147	55	92	23	2	21	76	43	33	24	7	17	24	3	21
75-79	86	34	52	19	3	16	42	27	15	10	2	8	15	2	13
80-84	51	17	34	14	1	13	19	12	7	7	2	5	11	2	9
85-89	17	5	12	6	1	5	6	3	3	-	-	-	5	1	4
90-94	6	2	4	2	-	2	1	1	-	1	1	-	2	-	2
95+	1	-	1	-	-	-	-	-	-	-	-	-	1	-	1

1) Avioliitossa tai rekisteröidyssä parisuhteessa

Taulu 2. Väestö syntymäpaikan, sukupuolen ja iän mukaan vuodenvaihteessa 2010/2011

Syntymäpaikka Sukupuoli	Väestö yht.	Ikä, vuotta													
		0	1-2	3-6	7-8	9-12	13-15	16-18	19-24	25-34	35-44	45-54	55-64	65-74	75+
Yhteensä	200055	2728	5434	10083	4644	9020	7059	7749	15327	29598	29302	28771	26168	15330	8842
Miehet	97965	1431	2794	5119	2394	4607	3526	3879	7559	14983	14978	14382	12219	6854	3240
Naiset	102090	1297	2640	4964	2250	4413	3533	3870	7768	14615	14324	14389	13949	8476	5602
Uusimaa ja Itä-Uusimaa	111383	2701	5212	9134	4148	7880	6085	6514	10831	15896	14694	13276	8811	4172	2029
Miehet	57248	1418	2666	4643	2143	4027	3043	3306	5606	8486	7762	6858	4459	2033	798
Naiset	54135	1283	2546	4491	2005	3853	3042	3208	5225	7410	6932	6418	4352	2139	1231
Pääkaupunkiseutu	101081	2681	5101	8847	3995	7583	5799	6065	9753	13935	13086	11809	7621	3405	1401
Miehet	52426	1405	2607	4500	2069	3860	2914	3093	5135	7508	6959	6167	3920	1713	576
Naiset	48655	1276	2494	4347	1926	3723	2885	2972	4618	6427	6127	5642	3701	1692	825
Espoo	5110	22	102	262	154	298	209	229	522	1123	1044	860	210	57	18
Miehet	2613	12	54	126	76	140	111	120	245	562	567	451	112	29	8
Naiset	2497	10	48	136	78	158	98	109	277	561	477	409	98	28	10
Helsinki	41017	60	457	1247	788	1619	1231	1366	2704	5431	7740	8045	6377	2877	1075
Miehet	21021	32	237	633	395	826	605	669	1354	2873	4069	4150	3271	1459	448
Naiset	19996	28	220	614	393	793	626	697	1350	2558	3671	3895	3106	1418	627
Vantaa	54839	2599	4542	7335	3052	5659	4355	4464	6519	7359	4254	2893	1031	469	308
Miehet	28727	1361	2316	3740	1597	2892	2195	2300	3530	4064	2295	1558	536	223	120
Naiset	26112	1238	2226	3595	1455	2767	2160	2164	2989	3295	1959	1335	495	246	188
Kauniainen	115	-	-	3	1	7	4	6	8	22	48	11	3	2	-
Miehet	65	-	-	1	1	2	3	4	6	9	28	8	1	2	-
Naiset	50	-	-	2	-	5	1	2	2	13	20	3	2	-	-
Muu Helsingin seutu¹⁾	7032	17	100	251	130	243	229	376	863	1446	1148	1017	575	355	282
Miehet	3375	11	53	123	65	133	101	182	390	714	585	494	277	158	89
Naiset	3657	6	47	128	65	110	128	194	473	732	563	523	298	197	193
Muu Uusimaa	1860	1	3	11	13	31	29	34	117	261	269	295	337	242	217
Miehet	806	-	1	6	5	19	15	15	42	128	124	138	148	85	80
Naiset	1054	1	2	5	8	12	14	19	75	133	145	157	189	157	137
Muu Itä-Uusimaa	1410	2	8	25	10	23	28	39	98	254	191	155	278	170	129
Miehet	641	2	5	14	4	15	13	16	39	136	94	59	114	77	53
Naiset	769	-	3	11	6	8	15	23	59	118	97	96	164	93	76
Varsinais-Suomi	3822	1	14	45	26	68	57	39	176	522	640	638	738	516	342
Miehet	1743	-	6	23	17	34	20	20	65	231	301	299	349	237	141
Naiset	2079	1	8	22	9	34	37	19	111	291	339	339	389	279	201
Satakunta	2872	-	5	11	8	16	20	33	93	451	514	534	586	380	221
Miehet	1286	-	1	5	7	8	8	18	35	188	261	253	269	148	85
Naiset	1586	-	4	6	1	8	12	15	58	263	253	281	317	232	136
Kanta-Häme	3316	2	10	32	18	33	19	42	127	365	441	585	760	530	352
Miehet	1520	1	6	15	3	16	12	22	46	169	212	295	357	221	145
Naiset	1796	1	4	17	15	17	7	20	81	196	229	290	403	309	207
Pirkanmaa	5349	3	14	68	23	62	45	56	218	688	890	896	1195	770	421
Miehet	2455	1	8	34	10	29	28	32	95	325	402	422	554	336	179
Naiset	2894	2	6	34	13	33	17	24	123	363	488	474	641	434	242
Päijät-Häme	3644	2	12	42	28	38	27	46	162	602	640	664	757	388	236
Miehet	1639	-	7	17	17	19	16	21	57	254	315	302	356	172	86
Naiset	2005	2	5	25	11	19	11	25	105	348	325	362	401	216	150
Kymenlaakso	3986	1	4	40	18	38	42	51	159	621	772	808	789	409	234
Miehet	1851	-	3	23	14	17	17	22	68	283	367	392	363	189	93
Naiset	2135	1	1	17	4	21	25	29	91	338	405	416	426	220	141
Etelä-Karjala	3399	2	7	14	11	36	27	40	126	456	519	624	695	508	334
Miehet	1435	-	5	6	6	22	16	21	35	201	225	279	302	206	111
Naiset	1964	2	2	8	5	14	11	19	91	255	294	345	393	302	223

Syntymäpaikka Sukuoli	Väestö yht.	Ikä, vuotta													
		0	1-2	3-6	7-8	9-12	13-15	16-18	19-24	25-34	35-44	45-54	55-64	65-74	75+
Etelä-Savo	5248	-	4	14	12	33	36	45	186	540	742	1036	1420	794	386
Miehet	2338	-	1	8	4	13	19	19	63	242	363	495	630	356	125
Naiset	2910	-	3	6	8	20	17	26	123	298	379	541	790	438	261
Pohjois-Savo	6976	1	7	34	15	45	50	57	197	749	889	1236	1935	1167	594
Miehet	3006	1	4	14	10	28	17	22	83	329	429	587	799	487	196
Naiset	3970	-	3	20	5	17	33	35	114	420	460	649	1136	680	398
Pohjois-Karjala	6866	1	8	27	11	34	22	49	183	620	753	1319	2033	1225	581
Miehet	3014	-	4	13	6	15	9	17	79	293	361	630	870	525	192
Naiset	3852	1	4	14	5	19	13	32	104	327	392	689	1163	700	389
Keski-Suomi	5133	1	20	47	21	54	42	46	198	626	745	979	1297	757	300
Miehet	2284	-	15	15	11	35	27	15	78	284	383	449	572	310	90
Naiset	2849	1	5	32	10	19	15	31	120	342	362	530	725	447	210
Etelä-Pohjanmaa	3899	-	1	12	8	10	11	22	107	414	548	722	971	694	379
Miehet	1792	-	1	7	6	9	5	9	47	194	264	357	426	321	146
Naiset	2107	-	-	5	2	1	6	13	60	220	284	365	545	373	233
Pohjanmaa	1277	1	4	18	3	25	9	23	55	217	232	236	204	171	79
Miehet	605	-	2	8	1	9	4	10	24	97	109	127	110	75	29
Naiset	672	1	2	10	2	16	5	13	31	120	123	109	94	96	50
Keski-Pohjanmaa	992	-	-	4	1	9	7	9	39	167	183	169	197	137	70
Miehet	459	-	-	3	1	6	6	3	16	85	91	84	74	60	30
Naiset	533	-	-	1	-	3	1	6	23	82	92	85	123	77	40
Pohjois-Pohjanmaa	5643	1	11	43	20	58	55	70	268	862	920	1012	1214	724	385
Miehet	2549	1	6	17	8	28	29	35	131	372	442	489	562	304	125
Naiset	3094	-	5	26	12	30	26	35	137	490	478	523	652	420	260
Kainuu	2400	-	2	21	2	14	18	23	82	339	389	545	576	264	125
Miehet	1121	-	1	12	1	10	6	9	29	158	199	288	241	123	44
Naiset	1279	-	1	9	1	4	12	14	53	181	190	257	335	141	81
Lappi	3298	1	4	24	15	39	39	33	142	564	607	726	674	301	129
Miehet	1518	1	1	14	8	21	21	16	56	284	306	353	291	112	34
Naiset	1780	-	3	10	7	18	18	17	86	280	301	373	383	189	95
Ahvenanmaa	22	-	1	-	-	2	-	-	-	3	2	4	1	6	3
Miehet	13	-	-	-	-	-	-	-	-	2	2	2	-	4	3
Naiset	9	-	1	-	-	2	-	-	-	1	-	2	1	2	-
Luovutettu alue	2280	-	-	-	-	-	-	-	-	-	-	-	-	970	1310
Miehet	922	-	-	-	-	-	-	-	-	-	-	-	-	446	476
Naiset	1358	-	-	-	-	-	-	-	-	-	-	-	-	524	834
Ulkomaat	18250	10	94	453	256	526	448	551	1978	4896	4182	2762	1315	447	332
Miehet	9167	8	57	242	121	261	223	262	946	2506	2184	1421	635	189	112
Naiset	9083	2	37	211	135	265	225	289	1032	2390	1998	1341	680	258	220

1) Kirkkonummi, Vihti, Nurmijärvi, Tuusula, Kerava, Järvenpää, Hyvinkää, Sipoo, Mäntsälä, Pornainen
(Mäntsälä ja Pornainen vuodesta 2006 alkaen)

Taulu 3. Elävänä syntyneet sukupuolen, äidin iän (5-v.), äidinkielen ja avioisuuden mukaan vuonna 2010

Äidin ikä	Lapset Yht.	Sukupuoli		Äidinkieli			Avioisuus		Synt./1000 15-44-v. naista
		Pojat	Tytöt	Suomi	Ruotsi	Muu	Avoliitossa	Muu	
Yhteensä	2737	1429	1308	2315	68	354	1658	1079	65,7
-19	46	32	14	39	1	6	7	39	7,1
20-24	359	192	167	287	8	64	135	224	56,9
25-29	828	424	404	684	20	124	496	332	117,5
30-34	1000	525	475	867	25	108	691	309	133
35-39	421	218	203	365	12	44	283	138	61
40-44	77	36	41	67	2	8	44	33	10,3
45+	6	2	4	6	0	0	2	4	-

Taulu 4. Kuolleet iän (5-v.), sukupuolen, äidinkielen ja siviilisäädyn mukaan vuonna 2010

Ikä	Kaikki kuolleet			joista ruotsinkielisiä			Siviilisäätö			joista miehiä						
	Yht.	Miehet	Naiset	Yht.	Miehet	Naiset	Yht.	Naimaton	Naimisissa ¹⁾	Eronnut	Leski	Yht.	Naimaton	Naimisissa ¹⁾	Eronnut	Leski
Yhteensä	1157	629	528	61	31	30	1157	175	453	211	318	629	101	326	112	90
0-4	5	4	1	0	0	0	5	5	0	0	0	4	4	0	0	0
5-9	0	0	-	0	0	0	0	0	0	0	0	0	0	0	0	0
10-14	0	0	-	0	0	0	0	0	0	0	0	0	0	0	0	0
15-19	3	1	2	0	0	0	3	3	0	0	0	1	1	0	0	0
20-24	5	5	0	0	0	0	5	5	0	0	0	5	5	0	0	0
25-29	9	8	1	0	0	0	9	7	2	0	0	8	6	2	0	0
30-34	9	7	2	0	0	0	9	6	3	0	0	7	5	2	0	0
35-39	8	7	1	0	0	0	8	4	1	3	0	7	3	1	3	0
40-44	21	12	9	0	0	0	21	9	6	6	0	12	5	4	3	0
45-49	38	23	15	0	0	0	38	18	13	7	0	23	12	6	5	0
50-54	41	27	14	3	2	1	41	14	10	16	1	27	9	7	11	0
55-59	87	61	26	2	1	1	87	22	41	21	3	61	15	28	15	3
60-64	107	73	34	8	6	2	107	15	50	37	5	73	13	31	27	2
65-69	116	78	38	6	4	2	116	18	62	25	11	78	11	48	11	8
70-74	107	67	40	4	3	1	107	13	63	16	15	67	7	44	9	7
75-79	157	82	75	9	5	4	157	10	80	25	42	82	4	55	12	11
80-84	187	98	89	12	6	6	187	11	75	30	71	98	1	61	13	23
85-89	145	50	95	9	2	7	145	5	36	15	89	50	0	29	2	19
90-94	78	13	65	3	0	3	78	9	7	7	55	13	0	4	1	8
95+	34	13	21	5	2	3	34	1	4	3	26	13	0	4	0	9

1) Avoliitossa tai rekisteröidyssä parisuhteessa

Taulu 5. Kuolleet iän (1-v.), sukupuolen ja äidinkielen mukaan vuonna 2010

Ikä	Kaikki kuolleet			joista ruotsinkielisiä			Ikä	Kaikki kuolleet			joista ruotsinkielisiä		
	Yht.	Miehet	Naiset	Yht.	Miehet	Naiset		Yht.	Miehet	Naiset	Yht.	Miehet	Naiset
Yht.	1157	629	528	61	31	30	50	7	5	2	1	1	0
0	5	4	1	0	0	0	51	2	2	0	0	0	0
1	0	0	0	0	0	0	52	7	4	3	0	0	0
2	0	0	0	0	0	0	53	9	4	5	1	1	0
3	0	0	0	0	0	0	54	16	12	4	1	0	1
4	0	0	0	0	0	0	55	14	10	4	1	1	0
5	0	0	0	0	0	0	56	16	11	5	0	0	0
6	0	0	0	0	0	0	57	20	12	8	0	0	0
7	0	0	0	0	0	0	58	19	15	4	1	0	1
8	0	0	0	0	0	0	59	18	13	5	0	0	0
9	0	0	0	0	0	0	60	18	9	9	0	0	0
10	0	0	0	0	0	0	61	18	17	1	0	0	0
11	0	0	0	0	0	0	62	23	16	7	2	1	1
12	0	0	0	0	0	0	63	24	13	11	4	3	1
13	0	0	0	0	0	0	64	24	18	6	2	2	0
14	0	0	0	0	0	0	65	27	17	10	2	2	0
15	0	0	0	0	0	0	66	26	17	9	1	0	1
16	0	0	0	0	0	0	67	18	13	5	0	0	0
17	2	0	2	0	0	0	68	28	18	10	2	1	1
18	0	0	0	0	0	0	69	17	13	4	1	1	0
19	1	1	0	0	0	0	70	14	8	6	0	0	0
20	3	3	0	0	0	0	71	28	22	6	2	2	0
21	1	1	0	0	0	0	72	18	12	6	0	0	0
22	0	0	0	0	0	0	73	26	14	12	2	1	1
23	1	1	0	0	0	0	74	21	11	10	0	0	0
24	0	0	0	0	0	0	75	27	12	15	2	1	1
25	2	1	1	0	0	0	76	31	22	9	4	3	1
26	0	0	0	0	0	0	77	31	11	20	1	0	1
27	3	3	0	0	0	0	78	26	14	12	1	1	0
28	3	3	0	0	0	0	79	42	23	19	1	0	1
29	1	1	0	0	0	0	80	37	19	18	1	0	1
30	2	2	0	0	0	0	81	32	14	18	2	1	1
31	2	1	1	0	0	0	82	49	28	21	4	2	2
32	2	2	0	0	0	0	83	34	20	14	2	2	0
33	1	1	0	0	0	0	84	35	17	18	3	1	2
34	2	1	1	0	0	0	85	20	9	11	2	0	2
35	0	0	0	0	0	0	86	38	14	24	3	0	3
36	1	1	0	0	0	0	87	26	9	17	1	1	0
37	2	1	1	0	0	0	88	26	7	19	2	1	1
38	3	3	0	0	0	0	89	35	11	24	1	0	1
39	2	2	0	0	0	0	90	23	5	18	1	0	1
40	6	3	3	0	0	0	91	10	1	9	0	0	0
41	1	1	0	0	0	0	92	16	2	14	1	0	1
42	7	5	2	0	0	0	93	16	3	13	1	0	1
43	2	1	1	0	0	0	94	13	2	11	0	0	0
44	5	2	3	0	0	0	95	9	1	8	0	0	0
45	8	5	3	0	0	0	96	6	1	5	1	0	1
46	6	5	1	0	0	0	97	7	4	3	2	1	1
47	11	6	5	0	0	0	98	5	3	2	0	0	0
48	7	5	2	0	0	0	99+	7	4	3	2	1	1
49	6	2	4	0	0	0							

Taulu 6. Ulkomaalaistaustainen väestö sukupuolen ja kansalaisuuden / syntymämaan mukaan vuodenvaihteessa 2010/2011

Maanos Maa	Ulkomaalaistaustaiset ¹⁾			Ulkomaan kansalaiset			Ulkomailla syntyneet Suomen kansalaiset		
	Yht. ²⁾	Miehet	Naiset	Yht.	Miehet	Naiset	Yht.	Miehet	Naiset
Ulkomaat yhteensä	19722	9933	9789	13201	6797	6404	6521	3136	3385
Eurooppa	11769	5714	6055	7980	4068	3912	3789	1646	2143
Alankomaat	78	61	17	59	50	9	19	11	8
Albania	19	17	2	17	16	1	2	1	1
Belgia	22	13	9	13	10	3	9	3	6
Bosnia ja Hertsegovina	51	26	25	44	22	22	7	4	3
Bulgaria	113	59	54	71	35	36	42	24	18
Espanja	88	49	39	61	35	26	27	14	13
Irlanti	24	22	2	20	19	1	4	3	1
Islanti	9	6	3	8	6	2	1	0	1
Iso-Britannia	246	177	69	164	130	34	82	47	35
Italia	107	74	33	88	66	22	19	8	11
Itävalta	20	11	9	12	5	7	8	6	2
Jugoslavia	385	196	189	25	14	11	360	182	178
Kreikka	62	53	9	43	37	6	19	16	3
Kroatia	33	19	14	26	17	9	7	2	5
Latvia	43	13	30	30	8	22	13	5	8
Liettua	74	39	35	74	39	35	0	0	0
Makedonia	22	12	10	20	11	9	2	1	1
Moldova	9	3	6	9	3	6	0	0	0
Neuvostoliitto	1565	518	1047	6	2	4	1559	516	1043
Norja	41	25	16	22	15	7	19	10	9
Portugali	24	19	5	20	15	5	4	4	0
Puola	158	82	76	118	65	53	40	17	23
Ranska	70	48	22	52	38	14	18	10	8
Romania	98	53	45	71	40	31	27	13	14
Ruotsi	1023	573	450	185	123	62	838	450	388
Saksa	221	128	93	119	71	48	102	57	45
Serbia	106	62	44	106	62	44	0	0	0
Serbia ja Montenegro	665	348	317	618	329	289	47	19	28
Slovakia	18	12	6	17	12	5	1	0	1
Sveitsi	51	35	16	24	18	6	27	17	10
Tanska	43	30	13	19	15	4	24	15	9
Tseki	20	12	8	20	12	8	0	0	0
Tsekkoslovakia	6	1	5	0	0	0	6	1	5
Ukraina	218	103	115	206	100	106	12	3	9
Unkari	91	46	45	66	35	31	25	11	14
Valko-Venäjä	33	11	22	32	10	22	1	1	0
Venäjä	2375	1065	1310	2219	999	1220	156	66	90
Viro	3528	1688	1840	3270	1582	1688	258	106	152
Muut	10	5	5	6	2	4	4	3	1
Afriikka	2441	1404	1037	1633	915	718	808	489	319
Algeria	84	64	20	44	27	17	40	37	3
Angola	77	38	39	72	37	35	5	1	4
Egypti	53	45	8	23	18	5	30	27	3
Etelä-Afriikka	34	22	12	11	7	4	23	15	8
Etiopia	72	37	35	33	20	13	39	17	22
Gambia	46	28	18	36	21	15	10	7	3
Ghana	149	99	50	111	74	37	38	25	13
Kamerun	58	34	24	56	32	24	2	2	0
Kenia	104	43	61	91	37	54	13	6	7
Kongo (Brazzaville)	9	6	3	9	6	3	0	0	0
Kongo (Kinshasa)	127	65	62	107	54	53	20	11	9
Liberia	11	8	3	5	4	1	6	4	2
Libya	14	10	4	7	5	2	7	5	2
Marokko	161	110	51	59	29	30	102	81	21
Namibia	6	3	3	5	3	2	1	0	1
Nigeria	126	105	21	105	88	17	21	17	4
Norsunluurannikko	9	6	3	5	3	2	4	3	1
Ruanda	8	3	5	7	2	5	1	1	0
Sambia	16	6	10	14	6	8	2	0	2
Somalia	1053	533	520	655	335	320	398	198	200
Sudan	101	51	50	89	44	45	12	7	5
Tansania	50	31	19	36	23	13	14	8	6
Tunisia	42	33	9	29	21	8	13	12	1
Muut	31	24	7	24	19	5	7	5	2

Maanosa Maa	Ulkomaalaistaustaiset ¹⁾			Ulkomaan kansalaiset			Ulkomailla syntyneet Suomen kansalaiset		
	Yht. ²⁾	Miehet	Naiset	Yht.	Miehet	Naiset	Yht.	Miehet	Naiset
Pohjois-Amerikka	275	152	123	121	76	45	154	76	78
Kanada	72	40	32	22	15	7	50	25	25
Yhdysvallat	203	112	91	99	61	38	104	51	53
Latinal. Amerikka	229	116	113	133	68	65	96	48	48
Argentiina	11	6	5	6	4	2	5	2	3
Bolivia	5	4	1	3	2	1	2	2	0
Brasilia	50	17	33	41	13	28	9	4	5
Chile	17	10	7	10	6	4	7	4	3
Costa Rica	5	4	1	5	4	1	0	0	0
Dominikaaninen tv	7	5	2	4	3	1	3	2	1
Ecuador	7	3	4	4	3	1	3	0	3
Kolumbia	31	17	14	6	3	3	25	14	11
Kuuba	26	17	9	16	9	7	10	8	2
Meksiko	22	13	9	13	9	4	9	4	5
Peru	23	6	17	12	5	7	11	1	10
Venezuela	5	2	3	2	0	2	3	2	1
Muut	20	12	8	11	7	4	9	5	4
Aasia	4583	2320	2263	3075	1525	1550	1508	795	713
Afganistan	161	73	88	131	60	71	30	13	17
Armenia	8	3	5	8	3	5	0	0	0
Bangladesh	138	94	44	93	68	25	45	26	19
Filippiinit	204	61	143	151	48	103	53	13	40
Georgia	7	3	4	6	2	4	1	1	0
Indonesia	22	10	12	15	7	8	7	3	4
Intia	395	221	174	244	130	114	151	91	60
Irak	573	324	249	387	232	155	186	92	94
Iran	228	151	77	123	80	43	105	71	34
Israel	27	21	6	13	9	4	14	12	2
Japani	49	22	27	39	13	26	10	9	1
Jordania	26	22	4	6	6	0	20	16	4
Kambodzha	12	8	4	4	2	2	8	6	2
Kazakstan	10	5	5	6	3	3	4	2	2
Kiina	314	96	218	203	75	128	111	21	90
Kirgisia	5	1	4	4	1	3	1	0	1
Korean tv (E-Korea)	10	3	7	7	3	4	3	0	3
Kypros	10	9	1	4	4	0	6	5	1
Libanon	58	38	20	23	14	9	35	24	11
Malesia	44	25	19	21	12	9	23	13	10
Mongolia	7	3	4	7	3	4	0	0	0
Myanmar	75	40	35	73	39	34	2	1	1
Nepal	55	46	9	55	46	9	0	0	0
Pakistan	112	71	41	86	52	34	26	19	7
Saudi-Arabia	7	4	3	0	0	0	7	4	3
Singapore	8	3	5	4	1	3	4	2	2
Sri Lanka	130	76	54	98	55	43	32	21	11
Syyria	21	15	6	10	7	3	11	8	3
Thaimaa	474	81	393	384	48	336	90	33	57
Turkki	626	432	194	445	295	150	181	137	44
Turkmenistan	5	2	3	5	2	3	0	0	0
Uzbekistan	33	26	7	29	23	6	4	3	1
Vietnam	716	322	394	385	178	207	331	144	187
Muut	13	9	4	6	4	2	7	5	2
Oseania	55	37	18	17	13	4	38	24	14
Australia	46	30	16	13	10	3	33	20	13
Uusi-Seelanti	9	7	2	4	3	1	5	4	1
Valtioton ja tuntematon	370	190	180	242	132	110	128	58	70
Valtioton	70	39	31	70	39	31	0	0	0
Tuntematon	300	151	149	172	93	79	128	58	70

1) Ulkomaalaistaustaiset = ulkomaan kansalaiset ja ulkomailla syntyneet Suomen kansalaiset

2) Ilmoitetaan ulkomaalaistaustaisten määrä, jos vähintään 5 henkilöä

Taulu 7. 15 vuotta täyttänyt väestö koulutusasteen, sukupuolen ja iän mukaan vuodenvaihteessa 2010/2011

Koulutusaste Sukupuoli	Yht.	Ikä												
		15-19	20-24	25-29	30-34	35-39	40-44	45-49	50-54	55-59	60-64	65-69	70-74	75+
Yhteensä	163519	12794	12714	14219	15379	14316	14986	15315	13456	12859	13309	9059	6271	8842
Miehet	79304	6350	6298	7178	7805	7346	7632	7688	6694	6020	6199	4124	2730	3240
Naiset	84215	6444	6416	7041	7574	6970	7354	7627	6762	6839	7110	4935	3541	5602
Enintään perusaste	58088	12758	4127	3626	3092	2837	3117	3070	3353	3591	5028	3958	3466	6065
Miehet	28290	6332	2143	2167	1850	1681	1807	1733	1745	1605	2202	1656	1398	1971
Naiset	29798	6426	1984	1459	1242	1156	1310	1337	1608	1986	2826	2302	2068	4094
Keskiaste	58752	36	8401	7303	6260	5251	5693	6105	5086	4915	4287	2479	1451	1485
Miehet	30532	18	4127	3947	3548	3039	3226	3271	2677	2414	2017	1104	595	549
Naiset	28220	18	4274	3356	2712	2212	2467	2834	2409	2501	2270	1375	856	936
Korkea-aste	46679	-	186	3290	6027	6228	6176	6140	5017	4353	3994	2622	1354	1292
Miehet	20482	-	28	1064	2407	2626	2599	2684	2272	2001	1980	1364	737	720
Naiset	26197	-	158	2226	3620	3602	3577	3456	2745	2352	2014	1258	617	572
Alin korkea-aste	17831	-	9	34	529	1950	2942	3174	2468	2055	2013	1320	694	643
Miehet	7112	-	5	14	221	739	1079	1249	961	771	826	576	336	335
Naiset	10719	-	4	20	308	1211	1863	1925	1507	1284	1187	744	358	308
Alempi korkeakouluaste	15692	-	168	2495	3553	2268	1452	1268	1138	1077	975	645	327	326
Miehet	6926	-	18	767	1371	1007	632	642	608	572	571	378	190	170
Naiset	8766	-	150	1728	2182	1261	820	626	530	505	404	267	137	156
Ylempi korkeakouluaste	12057	-	9	753	1845	1853	1643	1553	1269	1095	899	570	293	275
Miehet	5787	-	5	279	759	796	810	724	614	580	511	347	179	183
Naiset	6270	-	4	474	1086	1057	833	829	655	515	388	223	114	92
Tutkijakoulutus	1099	-	-	8	100	157	139	145	142	126	107	87	40	48
Miehet	657	-	-	4	56	84	78	69	89	78	72	63	32	32
Naiset	442	-	-	4	44	73	61	76	53	48	35	24	8	16

Taulu 7r. Ruotsinkielinen 15 vuotta täyttänyt väestö koulutusasteen, sukupuolen ja iän mukaan vuodenvaihteessa 2010/2011

Koulutusaste Sukupuoli	Yht.	Ikä												
		15-19	20-24	25-29	30-34	35-39	40-44	45-49	50-54	55-59	60-64	65-69	70-74	75+
Yhteensä	4848	349	263	281	308	310	376	360	368	371	556	451	314	541
Miehet	2416	164	135	138	177	163	208	179	193	195	296	223	135	210
Naiset	2432	185	128	143	131	147	168	181	175	176	260	228	179	331
Enintään perusaste	1880	349	64	53	41	45	72	71	102	114	237	199	170	363
Miehet	882	164	40	33	24	28	39	40	51	61	119	84	72	127
Naiset	998	185	24	20	17	17	33	31	51	53	118	115	98	236
Keskiaste	1447	-	193	146	121	112	135	126	117	117	127	102	54	97
Miehet	777	-	95	85	83	65	87	62	71	54	71	53	21	30
Naiset	670	-	98	61	38	47	48	64	46	63	56	49	33	67
Korkea-aste	1521	-	6	82	146	153	169	163	149	140	192	150	90	81
Miehet	757	-	-	20	70	70	82	77	71	80	106	86	42	53
Naiset	764	-	6	62	76	83	87	86	78	60	86	64	48	28
Alin korkea-aste	611	-	-	-	9	60	64	93	64	60	100	75	44	42
Miehet	257	-	-	-	4	21	25	37	22	29	45	34	16	24
Naiset	354	-	-	-	5	39	39	56	42	31	55	41	28	18
Alempi korkeakouluaste	490	-	6	67	77	40	37	25	37	50	59	46	32	14
Miehet	268	-	-	18	39	25	23	15	21	29	38	32	15	13
Naiset	222	-	6	49	38	15	14	10	16	21	21	14	17	1
Ylempi korkeakouluaste	384	-	-	15	58	52	66	43	43	26	26	20	13	22
Miehet	203	-	-	2	25	24	32	24	26	18	16	13	10	13
Naiset	181	-	-	13	33	28	34	19	17	8	10	7	3	9
Tutkijakoulutus	36	-	-	-	2	1	2	2	5	4	7	9	1	3
Miehet	29	-	-	-	2	-	2	1	2	4	7	7	1	3
Naiset	7	-	-	-	-	1	-	1	3	-	-	2	-	-

Taulu 8. Henkilöt, perheet ja lapset naisen ja miehen kielen mukaan vuodenvaihteessa 2010/2011

Perhetyyppi	Äidin/ naisen kieli	Isän/ miehen kieli	Henki- löitä	Lapsia yht.	joista alle 18 v.	Perheitä yht.	Perheitä, joissa 0-17-vuotiaiden lasten määrä on			
							0	1	2	3+
Yhteensä	Yht.	Yht.	155789	53447	43380	55216	30273	11479	9853	3611
	suomi	suomi	110717	32381	26750	39168	24044	6376	6535	2213
	suomi	ruotsi	3185	873	709	1156	753	168	174	61
	suomi	muu	3968	1432	1293	1268	564	302	271	131
	suomi	-	14615	8862	6518	5753	1587	2372	1354	440
	ruotsi	suomi	2378	632	502	873	575	140	128	30
	ruotsi	ruotsi	1022	248	181	387	284	47	36	20
	ruotsi	muu	122	36	36	43	23	7	10	3
	ruotsi	-	381	231	145	150	57	52	31	10
	muu	suomi	4022	1240	1094	1391	720	338	261	72
	muu	ruotsi	112	30	27	41	24	9	6	2
	muu	muu	9555	3957	3511	2799	1024	749	624	402
	muu	-	3018	1987	1714	1031	121	448	276	186
	-	suomi	2407	1374	791	1033	455	411	130	37
	-	ruotsi	71	40	22	31	13	15	2	1
	-	muu	216	124	87	92	29	45	15	3

Taulu 9. Henkilöt, perheet ja lapset perhetyypin mukaan vuodenvaihteessa 2010/2011

Perhetyyppi	Henki- löitä yht.	Lapsia yht.	Lapsia			Perheitä yht.	Perheitä, joissa 0-6-vuotiaiden lasten määrä on				Perheitä, joissa 0-17-vuotiaiden lasten määrä on			
			0-6v.	7-17v.	18+v.		0	1	2	3+	0	1	2	3+
Yhteensä	155789	53447	18095	25285	10067	55216	42398	8193	4045	580	30273	11479	9853	3611
Lapseton aviopari	33832	0	0	0	0	16916	16916	0	0	0	16916	0	0	0
Lapseton avopari	15264	0	0	0	0	7632	7632	0	0	0	7632	0	0	0
Aviopari ja lapsia	68411	32947	11558	15531	5858	17732	9892	4604	2812	424	3019	5771	6450	2492
Avopari ja lapsia	17574	7882	3724	3290	868	4846	2037	1976	754	79	444	2365	1595	442
Äiti ja lapsia	18014	11080	2663	5714	2703	6934	4891	1508	460	75	1765	2872	1661	636
Isä ja lapsia	2694	1538	150	750	638	1156	1030	105	19	2	497	471	147	41

Taulu 10a. Vantaalle ja Vantaalta muuttaneet iän, sukupuolen ja siviilisäädyn mukaan vuonna 2010

Ikä	tulom. (t) lähtöm. (l) nettom. (n)	Yhteensä			Siviilisäätö			Naimisissa ¹⁾			Eronnut tai leski		
		Yht.	Miehet	Naiset	Yht.	Miehet	Naiset	Yht.	Miehet	Naiset	Yht.	Miehet	Naiset
Yhteensä	t	14730	7403	7327	10284	5173	5111	3280	1627	1653	1166	603	563
	l	13885	6966	6919	9284	4631	4653	3339	1709	1630	1262	626	636
	n	845	437	408	1000	542	458	-59	-82	23	-96	-23	-73
0-4	t	1132	606	526	1132	606	526	-	-	-	-	-	-
	l	1160	587	573	1160	587	573	-	-	-	-	-	-
	n	-28	19	-47	-28	19	-47	-	-	-	-	-	-
5-9	t	511	238	273	511	238	273	-	-	-	-	-	-
	l	534	240	294	534	240	294	-	-	-	-	-	-
	n	-23	-2	-21	-23	-2	-21	-	-	-	-	-	-
10-14	t	371	178	193	371	178	193	-	-	-	-	-	-
	l	291	139	152	291	139	152	-	-	-	-	-	-
	n	80	39	41	80	39	41	-	-	-	-	-	-
15-19	t	1114	403	711	1090	401	689	24	2	22	-	-	-
	l	1018	376	642	1006	372	634	12	4	8	-	-	-
	n	96	27	69	84	29	55	12	-2	14	-	-	-
20-24	t	3004	1366	1638	2737	1275	1462	254	85	169	13	6	7
	l	2829	1308	1521	2609	1223	1386	201	78	123	19	7	12
	n	175	58	117	128	52	76	53	7	46	-6	-1	-5
25-29	t	2850	1476	1374	2115	1145	970	632	285	347	103	46	57
	l	2404	1235	1169	1753	944	809	575	258	317	76	33	43
	n	446	241	205	362	201	161	57	27	30	27	13	14
30-34	t	1981	1101	880	1098	656	442	731	368	363	152	77	75
	l	1719	939	780	889	512	377	698	360	338	132	67	65
	n	262	162	100	209	144	65	33	8	25	20	10	10
35-39	t	1135	652	483	538	322	216	450	249	201	147	81	66
	l	991	579	412	410	257	153	437	244	193	144	78	66
	n	144	73	71	128	65	63	13	5	8	3	3	0
40-44	t	804	473	331	296	173	123	336	196	140	172	104	68
	l	738	428	310	251	148	103	294	177	117	193	103	90
	n	66	45	21	45	25	20	42	19	23	-21	1	-22
45-49	t	623	336	287	182	91	91	240	138	102	201	107	94
	l	600	325	275	169	101	68	248	136	112	183	88	95
	n	23	11	12	13	-10	23	-8	2	-10	18	19	-1
50-54	t	480	240	240	123	59	64	203	116	87	154	65	89
	l	467	256	211	93	50	43	216	128	88	158	78	80
	n	13	-16	29	30	9	21	-13	-12	-1	-4	-13	9
55-59	t	271	127	144	47	16	31	123	52	71	101	59	42
	l	417	200	217	55	28	27	200	96	104	162	76	86
	n	-146	-73	-73	-8	-12	4	-77	-44	-33	-61	-17	-44
60-64	t	214	110	104	26	10	16	118	62	56	70	38	32
	l	397	203	194	43	23	20	244	123	121	110	57	53
	n	-183	-93	-90	-17	-13	-4	-126	-61	-65	-40	-19	-21
65-69	t	109	47	62	8	2	6	76	32	44	25	13	12
	l	171	80	91	13	5	8	106	54	52	52	21	31
	n	-62	-33	-29	-5	-3	-2	-30	-22	-8	-27	-8	-19
70-74	t	66	28	38	3	1	2	48	24	24	15	3	12
	l	73	38	35	3	1	2	52	28	24	18	9	9
	n	-7	-10	3	0	0	0	-4	-4	0	-3	-6	3
75-79	t	35	11	24	3	-	3	27	10	17	5	1	4
	l	42	20	22	3	1	2	33	16	17	6	3	3
	n	-7	-9	2	0	-1	1	-6	-6	0	-1	-2	1
80-84	t	21	9	12	3	-	3	12	6	6	6	3	3
	l	24	10	14	2	-	2	14	4	10	8	6	2
	n	-3	-1	-2	1	-	1	-2	2	-4	-2	-3	1
85-89	t	8	2	6	1	-	1	5	2	3	2	-	2
	l	9	3	6	-	-	-	8	3	5	1	-	1
	n	-1	-1	0	1	-	1	-3	-1	-2	1	-	1
90-94	t	1	-	1	-	-	-	1	-	1	-	-	-
	l	-	-	-	-	-	-	-	-	-	-	-	-
	n	1	-	1	-	-	-	1	-	1	-	-	-
95+	t	-	-	-	-	-	-	-	-	-	-	-	-
	l	1	-	1	-	-	-	1	-	1	-	-	-
	n	-1	-	-1	-	-	-	-1	-	-1	-	-	-

1) Avioliitossa tai rekisteröidyssä parisuhteessa

Taulu 10b. Vantaalle ja Vantaalta muuttaneet iän, sukupuolen ja äidinkielen mukaan vuonna 2010

Ikä	tulom. lähtöm. nettom.	(t) (l) (n)	Yhteensä			Äidinkieli Suomi			Ruotsi			Muu		
			Yht.	Miehet	Naiset	Yht.	Miehet	Naiset	Yht.	Miehet	Naiset	Yht.	Miehet	Naiset
Yhteensä	t		14730	7403	7327	11174	5498	5676	281	145	136	3275	1760	1515
	l		13885	6966	6919	11844	5831	6013	303	148	155	1738	987	751
	n		845	437	408	-670	-333	-337	-22	-3	-19	1537	773	764
0-4	t		1132	606	526	880	475	405	29	15	14	223	116	107
	l		1160	587	573	1041	524	517	23	14	9	96	49	47
	n		-28	19	-47	-161	-49	-112	6	1	5	127	67	60
5-9	t		511	238	273	338	158	180	7	3	4	166	77	89
	l		534	240	294	460	201	259	9	4	5	65	35	30
	n		-23	-2	-21	-122	-43	-79	-2	-1	-1	101	42	59
10-14	t		371	178	193	246	121	125	3	1	2	122	56	66
	l		291	139	152	235	116	119	7	5	2	49	18	31
	n		80	39	41	11	5	6	-4	-4	0	73	38	35
15-19	t		1114	403	711	919	323	596	29	7	22	166	73	93
	l		1018	376	642	893	322	571	31	11	20	94	43	51
	n		96	27	69	26	1	25	-2	-4	2	72	30	42
20-24	t		3004	1366	1638	2412	1087	1325	53	21	32	539	258	281
	l		2829	1308	1521	2448	1112	1336	70	27	43	311	169	142
	n		175	58	117	-36	-25	-11	-17	-6	-11	228	89	139
25-29	t		2850	1476	1374	2141	1069	1072	48	23	25	661	384	277
	l		2404	1235	1169	2027	1012	1015	45	23	22	332	200	132
	n		446	241	205	114	57	57	3	0	3	329	184	145
30-34	t		1981	1101	880	1455	772	683	31	20	11	495	309	186
	l		1719	939	780	1444	755	689	27	15	12	248	169	79
	n		262	162	100	11	17	-6	4	5	-1	247	140	107
35-39	t		1135	652	483	802	449	353	18	11	7	315	192	123
	l		991	579	412	796	458	338	12	7	5	183	114	69
	n		144	73	71	6	-9	15	6	4	2	132	78	54
40-44	t		804	473	331	590	343	247	11	7	4	203	123	80
	l		738	428	310	603	348	255	17	10	7	118	70	48
	n		66	45	21	-13	-5	-8	-6	-3	-3	85	53	32
45-49	t		623	336	287	438	241	197	20	12	8	165	83	82
	l		600	325	275	488	265	223	8	3	5	104	57	47
	n		23	11	12	-50	-24	-26	12	9	3	61	26	35
50-54	t		480	240	240	354	180	174	10	9	1	116	51	65
	l		467	256	211	388	214	174	11	7	4	68	35	33
	n		13	-16	29	-34	-34	0	-1	2	-3	48	16	32
55-59	t		271	127	144	207	103	104	6	5	1	58	19	39
	l		417	200	217	370	181	189	6	1	5	41	18	23
	n		-146	-73	-73	-163	-78	-85	0	4	-4	17	1	16
60-64	t		214	110	104	181	91	90	7	5	2	26	14	12
	l		397	203	194	359	186	173	21	11	10	17	6	11
	n		-183	-93	-90	-178	-95	-83	-14	-6	-8	9	8	1
65-69	t		109	47	62	94	39	55	6	4	2	9	4	5
	l		171	80	91	154	70	84	11	8	3	6	2	4
	n		-62	-33	-29	-60	-31	-29	-5	-4	-1	3	2	1
70-74	t		66	28	38	61	27	34	-	-	-	5	1	4
	l		73	38	35	66	36	30	3	1	2	4	1	3
	n		-7	-10	3	-5	-9	4	-3	-1	-2	1	0	1
75-79	t		35	11	24	32	11	21	-	-	-	3	-	3
	l		42	20	22	40	19	21	2	1	1	-	-	-
	n		-7	-9	2	-8	-8	0	-2	-1	-1	3	-	3
80-84	t		21	9	12	18	8	10	1	1	-	2	-	2
	l		24	10	14	23	10	13	-	-	-	1	-	1
	n		-3	-1	-2	-5	-2	-3	1	1	-	1	-	1
85-89	t		8	2	6	5	1	4	2	1	1	1	-	1
	l		9	3	6	8	2	6	-	-	-	1	1	-
	n		-1	-1	0	-3	-1	-2	2	1	1	0	-1	1
90-94	t		1	-	1	1	-	1	-	-	-	-	-	-
	l		-	-	-	-	-	-	-	-	-	-	-	-
	n		1	-	1	1	-	1	-	-	-	-	-	-
95+	t		-	-	-	-	-	-	-	-	-	-	-	-
	l		1	-	1	1	-	1	-	-	-	-	-	-
	n		-1	-	-1	-1	-	-1	-	-	-	-	-	-

Taulu 11. Vantaalle ja Vantaalta muuttaneet aluetyypin, sukupuolen ja iän (5-v.) mukaan vuonna 2010

	tulom. lähtöm. nettom. (n)	(t) (l)	Yht.	Espoo	Hel- sinki	Kau- niai- nen	PKS yht.	Muu Hgin seutu ¹⁾	Hgin seutu yht.	Muu Uusi- maa	Uusi- maa yht. ²⁾	Muu Et.- Suomi ³⁾	Muu Suomi	Ulko- maat	Suomi Vant. ulkop	Suomi PKS:n ulkop	Suomi seud. ulkop ⁴⁾	Suomi Um:n ulkop ⁵⁾
Yhteensä	t	14730	1460	6139	26	7625	1822	9447	367	9814	1778	1658	1480	13250	5625	3803	3436	
	l	13885	1313	5072	43	6428	2916	9344	465	9809	1987	1564	525	13360	6932	4016	3551	
	n	845	147	1067	-17	1197	-1094	103	-98	5	-209	94	955	-110	-1307	-213	-115	
miehiä	t	7403	781	3077	14	3872	919	4791	182	4973	858	824	748	6655	2783	1864	1682	
	l	6966	698	2550	23	3271	1433	4704	247	4951	982	757	276	6690	3419	1986	1739	
	n	437	83	527	-9	601	-514	87	-65	22	-124	67	472	-35	-636	-122	-57	
0-4 yht.	t	1132	134	469	-	603	174	777	25	802	113	98	119	1013	410	236	211	
	l	1160	122	252	3	377	384	761	44	805	168	149	38	1122	745	361	317	
	n	-28	12	217	-3	226	-210	16	-19	-3	-55	-51	81	-109	-335	-125	-106	
miehiä	t	606	69	250	-	319	99	418	12	430	55	50	71	535	216	117	105	
	l	587	64	123	3	190	188	378	31	409	82	73	23	564	374	186	155	
	n	19	5	127	-3	129	-89	40	-19	21	-27	-23	48	-29	-158	-69	-50	
5-9 yht.	t	511	42	167	3	212	80	292	15	307	67	40	97	414	202	122	107	
	l	534	44	131	1	176	165	341	20	361	87	67	19	515	339	174	154	
	n	-23	-2	36	2	36	-85	-49	-5	-54	-20	-27	78	-101	-137	-52	-47	
miehiä	t	238	17	70	2	89	39	128	7	135	33	19	51	187	98	59	52	
	l	240	17	67	1	85	70	155	12	167	36	26	11	229	144	74	62	
	n	-2	-	3	1	4	-31	-27	-5	-32	-3	-7	40	-42	-46	-15	-10	
10-14 yht.	t	371	36	112	1	149	47	196	17	213	38	52	68	303	154	107	90	
	l	291	16	99	1	116	69	185	15	200	40	33	18	273	157	88	73	
	n	80	20	13	-	33	-22	11	2	13	-2	19	50	30	-3	19	17	
miehiä	t	178	16	51	-	67	26	93	11	104	17	26	31	147	80	54	43	
	l	139	6	47	1	54	36	90	8	98	20	15	6	133	79	43	35	
	n	39	10	4	-1	13	-10	3	3	6	-3	11	25	14	1	11	8	
15-19 yht.	t	1114	85	362	2	449	175	624	40	664	171	194	85	1029	580	405	365	
	l	1018	84	484	2	570	124	694	30	724	144	123	27	991	421	297	267	
	n	96	1	-122	-	-121	51	-70	10	-60	27	71	58	38	159	108	98	
miehiä	t	403	31	147	1	179	53	232	13	245	57	67	34	369	190	137	124	
	l	376	37	163	1	201	47	248	12	260	57	44	15	361	160	113	101	
	n	27	-6	-16	-	-22	6	-16	1	-15	-	23	19	8	30	24	23	
20-24 yht.	t	3004	270	1160	8	1438	354	1792	83	1875	443	456	230	2774	1336	982	899	
	l	2829	267	1347	12	1626	361	1987	58	2045	366	345	73	2756	1130	769	711	
	n	175	3	-187	-4	-188	-7	-195	25	-170	77	111	157	18	206	213	188	
miehiä	t	1366	132	504	4	640	164	804	45	849	191	227	99	1267	627	463	418	
	l	1308	140	645	4	789	152	941	24	965	171	150	22	1286	497	345	321	
	n	58	-8	-141	-	-149	12	-137	21	-116	20	77	77	-19	130	118	97	
25-29 yht.	t	2850	265	1327	3	1595	272	1867	55	1922	358	330	240	2610	1015	743	688	
	l	2404	273	923	3	1199	513	1712	67	1779	301	240	84	2320	1121	608	541	
	n	446	-8	404	-	396	-241	155	-12	143	57	90	156	290	-106	135	147	
miehiä	t	1476	157	664	2	823	133	956	24	980	188	176	132	1344	521	388	364	
	l	1235	141	513	3	657	242	899	35	934	140	123	38	1197	540	298	263	
	n	241	16	151	-1	166	-109	57	-11	46	48	53	94	147	-19	90	101	
30-34 yht.	t	1981	232	941	1	1174	223	1397	36	1433	176	158	214	1767	593	370	334	
	l	1719	198	556	-	754	436	1190	52	1242	228	176	73	1646	892	456	404	
	n	262	34	385	1	420	-213	207	-16	191	-52	-18	141	121	-299	-86	-70	
miehiä	t	1101	134	519	-	653	118	771	18	789	98	92	122	979	326	208	190	
	l	939	118	308	-	426	234	660	27	687	120	91	41	898	472	238	211	
	n	162	16	211	-	227	-116	111	-9	102	-22	1	81	81	-146	-30	-21	
35-39 yht.	t	1135	123	511	1	635	135	770	20	790	124	76	145	990	355	220	200	
	l	991	82	319	5	406	252	658	36	694	138	105	54	937	531	279	243	
	n	144	41	192	-4	229	-117	112	-16	96	-14	-29	91	53	-176	-59	-43	
miehiä	t	652	67	299	1	367	77	444	12	456	69	45	82	570	203	126	114	
	l	579	50	189	3	242	144	386	22	408	84	60	27	552	310	166	144	
	n	73	17	110	-2	125	-67	58	-10	48	-15	-15	55	18	-107	-40	-30	

tulom. lähtöm. nettom. (n)	(t) (l)	Yht.	Espoo	Hel- sinki	Kau- niai- nen	PKS yht.	Muu Hgin seutu ¹⁾	Hgin seutu yht.	Muu Uusi- maa	Uusi- maa yht. ²⁾	Muu Et.- Suomi ³⁾	Muu Suomi	Ulko- maat	Suomi Vant. ulkop	Suomi PKS:n ulkop	Suomi seud. ulkop ⁴⁾	Suomi Um:n ulkop ⁵⁾
40-44 yht.	t	804	100	345	3	448	116	564	15	579	75	76	74	730	282	166	151
	l	738	76	256	2	334	176	510	33	543	88	63	44	694	360	184	151
	n	66	24	89	1	114	-60	54	-18	36	-13	13	30	36	-78	-18	-
miehiä	t	473	59	199	2	260	85	345	7	352	47	37	37	436	176	91	84
	l	428	48	140	-	188	104	292	23	315	55	29	29	399	211	107	84
	n	45	11	59	2	72	-19	53	-16	37	-8	8	8	37	-35	-16	-
45-49 yht.	t	623	67	264	2	333	102	435	16	451	57	46	69	554	221	119	103
	l	600	54	221	2	277	131	408	22	430	89	49	32	568	291	160	138
	n	23	13	43	-	56	-29	27	-6	21	-32	-3	37	-14	-70	-41	-35
miehiä	t	336	42	151	1	194	54	248	11	259	28	24	25	311	117	63	52
	l	325	25	123	1	149	75	224	12	236	41	28	20	305	156	81	69
	n	11	17	28	-	45	-21	24	-1	23	-13	-4	5	6	-39	-18	-17
50-54 yht.	t	480	48	200	-	248	61	309	19	328	53	37	62	418	170	109	90
	l	467	31	187	4	222	95	317	21	338	67	44	18	449	227	132	111
	n	13	17	13	-4	26	-34	-8	-2	-10	-14	-7	44	-31	-57	-23	-21
miehiä	t	240	27	100	-	127	28	155	11	166	28	17	29	211	84	56	45
	l	256	15	95	3	113	51	164	12	176	38	28	14	242	129	78	66
	n	-16	12	5	-3	14	-23	-9	-1	-10	-10	-11	15	-31	-45	-22	-21
55-59 yht.	t	271	15	118	-	133	34	167	8	175	34	35	27	244	111	77	69
	l	417	22	146	3	171	84	255	29	284	69	49	15	402	231	147	118
	n	-146	-7	-28	-3	-38	-50	-88	-21	-109	-35	-14	12	-158	-120	-70	-49
miehiä	t	127	7	51	-	58	19	77	3	80	19	18	10	117	59	40	37
	l	200	10	72	1	83	41	124	9	133	34	21	12	188	105	64	55
	n	-73	-3	-21	-1	-25	-22	-47	-6	-53	-15	-3	-2	-71	-46	-24	-18
60-64 yht.	t	214	22	82	1	105	28	133	12	145	24	23	22	192	87	59	47
	l	397	19	69	1	89	73	162	26	188	116	75	18	379	290	217	191
	n	-183	3	13	-	16	-45	-29	-14	-43	-92	-52	4	-187	-203	-158	-144
miehiä	t	110	11	40	-	51	15	66	5	71	13	12	14	96	45	30	25
	l	203	11	33	1	45	27	72	15	87	58	48	10	193	148	121	106
	n	-93	-	7	-1	6	-12	-6	-10	-16	-45	-36	4	-97	-103	-91	-81
65+ yht.	t	240	21	81	1	103	21	124	6	130	45	37	28	212	109	88	82
	l	320	25	82	4	111	53	164	12	176	86	46	12	308	197	144	132
	n	-80	-4	-1	-3	-8	-32	-40	-6	-46	-41	-9	16	-96	-88	-56	-50
miehiä	t	97	12	32	1	45	9	54	3	57	15	14	11	86	41	32	29
	l	151	16	32	1	49	22	71	5	76	46	21	8	143	94	72	67
	n	-54	-4	-	-	-4	-13	-17	-2	-19	-31	-7	3	-57	-53	-40	-38

1) Kirkkonummi, Vihti, Nurmijärvi, Tuusula, Kerava, Järvenpää, Hyvinkää, Sipoo, Mäntsälä, Pornainen (Mäntsälä ja Pornainen vuodesta 2006 alkaen)

2) Uusimaa ja Itä-Uusimaa

3) Ahvenanmaa, Varsinais-Suomi, Satakunta, Häme, Pirkanmaa, Päijät-Häme, Kymenlaakso, Etelä-Karjala

4) Suomi Helsingin seudun ulkopuolella

5) Suomi Uudenmaan ja Itä-Uudenmaan ulkopuolella

Taulu 12a. Vantaalle muuttaneet iän (1-v.), sukupuolen ja äidinkielen mukaan vuonna 2010

Ikä	Koko väestö			Joista ruotsinkielisiä			Ikä	Koko väestö			Joista ruotsinkielisiä		
	Yht.	Miehet	Naiset	Yht.	Miehet	Naiset		Yht.	Miehet	Naiset	Yht.	Miehet	Naiset
Yht.	14730	7403	7327	281	145	136	50	110	63	47	1	1	-
0	304	173	131	11	6	5	51	97	50	47	3	2	1
1	265	135	130	5	3	2	52	107	52	55	2	2	-
2	199	99	100	5	2	3	53	89	39	50	2	2	-
3	197	99	98	5	2	3	54	77	36	41	2	2	-
4	167	100	67	3	2	1	55	71	33	38	1	1	-
5	131	56	75	3	1	2	56	39	15	24	-	-	-
6	113	52	61	2	1	1	57	58	25	33	3	2	1
7	94	43	51	-	-	-	58	53	27	26	2	2	-
8	86	48	38	1	1	-	59	50	27	23	-	-	-
9	87	39	48	1	-	1	60	52	30	22	2	1	1
10	72	27	45	-	-	-	61	50	21	29	1	-	1
11	80	40	40	1	-	1	62	44	22	22	1	1	-
12	89	47	42	2	1	1	63	35	20	15	2	2	-
13	67	30	37	-	-	-	64	33	17	16	1	1	-
14	63	34	29	-	-	-	65	32	14	18	2	1	1
15	82	38	44	1	-	1	66	26	9	17	1	1	-
16	107	42	65	3	-	3	67	21	11	10	1	1	-
17	136	48	88	3	3	-	68	12	5	7	1	1	-
18	317	116	201	9	1	8	69	18	8	10	1	-	1
19	472	159	313	13	3	10	70	15	4	11	-	-	-
20	616	251	365	7	1	6	71	16	9	7	-	-	-
21	601	271	330	12	8	4	72	15	8	7	-	-	-
22	595	272	323	9	3	6	73	11	5	6	-	-	-
23	609	294	315	14	7	7	74	9	2	7	-	-	-
24	583	278	305	11	2	9	75	10	4	6	-	-	-
25	598	292	306	6	4	2	76	9	2	7	-	-	-
26	577	288	289	8	2	6	77	6	3	3	-	-	-
27	616	334	282	15	5	10	78	5	1	4	-	-	-
28	580	321	259	9	4	5	79	5	1	4	-	-	-
29	479	241	238	10	8	2	80	9	6	3	-	-	-
30	500	281	219	6	6	-	81	3	-	3	-	-	-
31	442	224	218	7	5	2	82	6	2	4	1	1	-
32	363	192	171	2	1	1	83	2	-	2	-	-	-
33	376	213	163	9	3	6	84	1	1	-	-	-	-
34	300	191	109	7	5	2	85	2	-	2	-	-	-
35	298	169	129	3	3	-	86	2	1	1	1	1	-
36	238	143	95	4	1	3	87	1	-	1	-	-	-
37	230	139	91	5	3	2	88	3	1	2	1	-	1
38	185	94	91	3	2	1	89	-	-	-	-	-	-
39	184	107	77	3	2	1	90	1	-	1	-	-	-
40	164	95	69	2	1	1	91	-	-	-	-	-	-
41	168	91	77	4	3	1	92	-	-	-	-	-	-
42	180	101	79	1	1	-	93	-	-	-	-	-	-
43	155	96	59	3	1	2	94	-	-	-	-	-	-
44	137	90	47	1	1	-	95	-	-	-	-	-	-
45	128	68	60	1	-	1	96	-	-	-	-	-	-
46	152	78	74	4	3	1	97	-	-	-	-	-	-
47	121	67	54	7	3	4	98	-	-	-	-	-	-
48	110	57	53	4	3	1	99+	-	-	-	-	-	-
49	112	66	46	4	3	1							

Taulu 12b. Vantaalta muuttaneet iän (1-v.), sukupuolen ja äidinkielen mukaan vuonna 2010

Ikä	Koko väestö			Joista ruotsinkielisiä			Ikä	Koko väestö			Joista ruotsinkielisiä		
	Yht.	Miehet	Naiset	Yht.	Miehet	Naiset		Yht.	Miehet	Naiset	Yht.	Miehet	Naiset
Yht.	13885	6966	6919	303	148	155	50	101	62	39	-	-	-
0	295	142	153	8	3	5	51	88	48	40	3	3	-
1	288	149	139	3	2	1	52	94	51	43	5	3	2
2	215	102	113	5	4	1	53	97	50	47	3	1	2
3	205	106	99	5	3	2	54	87	45	42	-	-	-
4	157	88	69	2	2	-	55	79	38	41	1	-	1
5	147	74	73	1	1	-	56	81	38	43	1	-	1
6	137	57	80	4	1	3	57	90	50	40	1	-	1
7	88	42	46	2	1	1	58	88	38	50	2	1	1
8	83	36	47	2	1	1	59	79	36	43	1	-	1
9	79	31	48	-	-	-	60	76	36	40	2	1	1
10	61	32	29	-	-	-	61	83	43	40	5	3	2
11	65	28	37	1	1	-	62	80	44	36	3	2	1
12	64	33	31	2	1	1	63	85	44	41	7	3	4
13	47	22	25	3	2	1	64	73	36	37	4	2	2
14	54	24	30	1	1	-	65	43	19	24	3	3	-
15	74	37	37	2	1	1	66	37	18	19	1	1	-
16	75	28	47	2	-	2	67	28	12	16	3	2	1
17	138	51	87	3	1	2	68	32	15	17	1	1	-
18	295	108	187	5	3	2	69	31	16	15	3	1	2
19	436	152	284	19	6	13	70	19	9	10	-	-	-
20	585	220	365	16	4	12	71	16	10	6	2	-	2
21	616	288	328	15	5	10	72	14	6	8	-	-	-
22	566	293	273	15	7	8	73	15	10	5	1	1	-
23	506	248	258	12	6	6	74	9	3	6	-	-	-
24	556	259	297	12	5	7	75	12	4	8	-	-	-
25	496	254	242	9	4	5	76	8	6	2	-	-	-
26	487	247	240	11	6	5	77	10	4	6	-	-	-
27	520	264	256	11	6	5	78	5	2	3	-	-	-
28	461	256	205	7	4	3	79	7	4	3	2	1	1
29	440	214	226	7	3	4	80	8	3	5	-	-	-
30	403	220	183	8	5	3	81	4	3	1	-	-	-
31	348	192	156	4	3	1	82	6	3	3	-	-	-
32	352	181	171	3	1	2	83	4	-	4	-	-	-
33	332	183	149	6	2	4	84	2	1	1	-	-	-
34	284	163	121	6	4	2	85	3	1	2	-	-	-
35	251	156	95	3	2	1	86	4	1	3	-	-	-
36	221	140	81	2	1	1	87	1	-	1	-	-	-
37	189	101	88	2	-	2	88	1	1	-	-	-	-
38	162	90	72	2	2	-	89	-	-	-	-	-	-
39	168	92	76	3	2	1	90	-	-	-	-	-	-
40	158	97	61	5	2	3	91	-	-	-	-	-	-
41	143	76	67	2	2	-	92	-	-	-	-	-	-
42	149	94	55	1	1	-	93	-	-	-	-	-	-
43	142	79	63	5	3	2	94	-	-	-	-	-	-
44	146	82	64	4	2	2	95	1	-	1	-	-	-
45	135	81	54	2	1	1	96	-	-	-	-	-	-
46	141	74	67	1	-	1	97	-	-	-	-	-	-
47	127	70	57	4	1	3	98	-	-	-	-	-	-
48	102	59	43	1	1	-	99+	-	-	-	-	-	-
49	95	41	54	-	-	-							

Taulu 12c. Vantaalle ja Vantaalta muuttaneet (=nettomuutto) iän (1-v.), sukupuolen ja äidinkielen mukaan vuonna 2010

Ikä	Koko väestö			Joista ruotsinkielisiä			Ikä	Koko väestö			Joista ruotsinkielisiä		
	Yht.	Miehet	Naiset	Yht.	Miehet	Naiset		Yht.	Miehet	Naiset	Yht.	Miehet	Naiset
Yht.	845	437	408	-22	-3	-19	50	9	1	8	1	1	-
0	9	31	-22	3	3	0	51	9	2	7	0	-1	1
1	-23	-14	-9	2	1	1	52	13	1	12	-3	-1	-2
2	-16	-3	-13	0	-2	2	53	-8	-11	3	-1	1	-2
3	-8	-7	-1	0	-1	1	54	-10	-9	-1	2	2	-
4	10	12	-2	1	0	1	55	-8	-5	-3	0	1	-1
5	-16	-18	2	2	0	2	56	-42	-23	-19	-1	-	-1
6	-24	-5	-19	-2	0	-2	57	-32	-25	-7	2	2	0
7	6	1	5	-2	-1	-1	58	-35	-11	-24	0	1	-1
8	3	12	-9	-1	0	-1	59	-29	-9	-20	-1	-	-1
9	8	8	0	1	-	1	60	-24	-6	-18	0	0	0
10	11	-5	16	-	-	-	61	-33	-22	-11	-4	-3	-1
11	15	12	3	0	-1	1	62	-36	-22	-14	-2	-1	-1
12	25	14	11	0	0	0	63	-50	-24	-26	-5	-1	-4
13	20	8	12	-3	-2	-1	64	-40	-19	-21	-3	-1	-2
14	9	10	-1	-1	-1	-	65	-11	-5	-6	-1	-2	1
15	8	1	7	-1	-1	0	66	-11	-9	-2	0	0	-
16	32	14	18	1	-	1	67	-7	-1	-6	-2	-1	-1
17	-2	-3	1	0	2	-2	68	-20	-10	-10	0	0	-
18	22	8	14	4	-2	6	69	-13	-8	-5	-2	-1	-1
19	36	7	29	-6	-3	-3	70	-4	-5	1	-	-	-
20	31	31	0	-9	-3	-6	71	0	-1	1	-2	-	-2
21	-15	-17	2	-3	3	-6	72	1	2	-1	-	-	-
22	29	-21	50	-6	-4	-2	73	-4	-5	1	-1	-1	-
23	103	46	57	2	1	1	74	0	-1	1	-	-	-
24	27	19	8	-1	-3	2	75	-2	0	-2	-	-	-
25	102	38	64	-3	0	-3	76	1	-4	5	-	-	-
26	90	41	49	-3	-4	1	77	-4	-1	-3	-	-	-
27	96	70	26	4	-1	5	78	0	-1	1	-	-	-
28	119	65	54	2	0	2	79	-2	-3	1	-2	-1	-1
29	39	27	12	3	5	-2	80	1	3	-2	-	-	-
30	97	61	36	-2	1	-3	81	-1	-3	2	-	-	-
31	94	32	62	3	2	1	82	0	-1	1	1	1	-
32	11	11	0	-1	0	-1	83	-2	-	-2	-	-	-
33	44	30	14	3	1	2	84	-1	0	-1	-	-	-
34	16	28	-12	1	1	0	85	-1	-1	0	-	-	-
35	47	13	34	0	1	-1	86	-2	0	-2	1	1	-
36	17	3	14	2	0	2	87	0	-	0	-	-	-
37	41	38	3	3	3	0	88	2	0	2	1	-	1
38	23	4	19	1	0	1	89	-	-	-	-	-	-
39	16	15	1	0	0	0	90	1	-	1	-	-	-
40	6	-2	8	-3	-1	-2	91	-	-	-	-	-	-
41	25	15	10	2	1	1	92	-	-	-	-	-	-
42	31	7	24	0	0	-	93	-	-	-	-	-	-
43	13	17	-4	-2	-2	0	94	-	-	-	-	-	-
44	-9	8	-17	-3	-1	-2	95	-1	-	-1	-	-	-
45	-7	-13	6	-1	-1	0	96	-	-	-	-	-	-
46	11	4	7	3	3	0	97	-	-	-	-	-	-
47	-6	-3	-3	3	2	1	98	-	-	-	-	-	-
48	8	-2	10	3	2	1	99+	-	-	-	-	-	-
49	17	25	-8	4	3	1							

Taulu 14. Muuttoliike 15 vuotta täyttäneiden koulutusasteen mukaan vuonna 2010

Muuttoalue	Väestö Yht.	15 vuotta täyttäneet		Enintään perusaste		Keskiaste		Alin korkea-aste		Muu korkea-aste	
		lkm	%	lkm	%	lkm	%	lkm	%	lkm	%
Tulomuutto											
Yhteensä	14730	12716	100	4719	37,1	5202	40,9	528	4,2	2267	17,8
Helsingin seutu ¹⁾	9447	8182	100	2498	30,5	3547	43,4	406	5,0	1731	21,2
Muu Suomi	3803	3338	100	1051	31,5	1639	49,1	120	3,6	528	15,8
Ulkomaat	1480	1196	100	1170	97,8	16	1,3	2	0,2	8	0,7
Lähtömuutto											
Yhteensä	13885	11900	100	3789	31,8	5359	45,0	643	5,4	2109	17,7
Helsingin seutu ¹⁾	9344	8057	100	2501	31,0	3677	45,6	417	5,2	1462	18,1
Muu Suomi	4016	3393	100	1087	32,0	1549	45,7	205	6,0	552	16,3
Ulkomaat	525	450	100	201	44,7	133	29,6	21	4,7	95	21,1
Nettomuutto											
Yhteensä	845	816	100	930	114	-157	-19,2	-115	-14,1	158	19,4
Helsingin seutu ¹⁾	103	125	100	-3	-2,4	-130	-104	-11	-8,8	269	215,2
Muu Suomi	-213	-55	100	-36	65,5	90	-163,6	-85	154,5	-24	43,6
Ulkomaat	955	746	100	969	129,9	-117	-15,7	-19	-2,5	-87	-11,7

1) Helsinki, Espoo, Kauniainen, Kirkkonummi, Vihti, Nurmijärvi, Tuusula, Kerava, Järvenpää, Hyvinkää, Sipoo, Mäntsälä, Pornainen (Mäntsälä ja Pornainen vuodesta 2006 alkaen)

Taulu 15. Maassamuuton tulo- ja lähtömuutto maakunnittain vuonna 2010

Maakunta	Tulomuutto		Lähtömuutto		Nettomuutto lkm
	lkm	%	lkm	%	
Uusimaa	9814	74,1	9809	73,4	5
Varsinais-Suomi	285	2,2	353	2,6	-68
Satakunta	113	0,9	132	1	-19
Kanta-Häme	305	2,3	411	3,1	-106
Pirkanmaa	411	3,1	352	2,6	59
Päijät-Häme	281	2,1	393	2,9	-112
Kymenlaakso	218	1,6	190	1,4	28
Etelä-Karjala	160	1,2	150	1,1	10
Etelä-Savo	143	1,1	191	1,4	-48
Pohjois-Savo	201	1,5	191	1,4	10
Pohjois-Karjala	168	1,3	160	1,2	8
Keski-Suomi	252	1,9	282	2,1	-30
Etelä-Pohjanmaa	98	0,7	131	1	-33
Pohjanmaa	121	0,9	91	0,7	30
Keski-Pohjanmaa	27	0,2	46	0,3	-19
Pohjois-Pohjanmaa	358	2,7	249	1,9	109
Kainuu	73	0,6	63	0,5	10
Lappi	217	1,6	160	1,2	57
Ahvenanmaa	5	0	6	0	-1
Yhteensä	13250	100	13360	100	-110

Taulu 16. Laitos- ja muu väestö sukupuolen mukaan vuodenvaihteessa 2010/2011

Ryhmä	Yhteensä	Miehet	Naiset
Yhteensä	3621	2247	1374
Kunnassa vailla vakituista asuntoa oleskelevat	1545	1146	399
Tietymättömissä olevat	344	283	61
Suomen lähetystöissä ja vastaavissa toimivat	25	12	13
Tilapäisesti ulkomailla oleskelevat	311	159	152
Rangaistus- tms. laitokseen suljetut	59	52	7
Sairaalaan yms. hoidettaviksi otetut	1287	577	710
Satunnaisen oleskelun takia poissa olevat	50	18	32

Taulu 17. Suomen kansalaisuuden saaneet edellisen kansalaisuuden mukaan vuosina 2004-2010

Kansalaisuus	2004	2005	2006	2007	2008	2009	2010	2004-2010
Yhteensä	612	432	378	416	583	335	390	3146
Venäjä	177	98	89	100	158	70	150	842
Somalia	33	84	55	85	92	56	27	432
Serbia ja Montenegro	79	78	48	53	71	42	13	384
Viro	85	22	22	28	36	14	24	231
Irak	15	13	38	20	20	11	4	121
Turkki	19	11	14	12	18	16	16	106
Vietnam	22	12	3	19	21	9	11	97
Iran	12	12	14	9	22	7	3	79
Intia	10	8	-	7	9	7	20	61
Kongo (Kinshasa)	1	1	16	7	7	2	14	48
Bangladesh	15	2	-	7	5	4	6	39
Kiina	5	3	8	5	5	6	2	34
Afganistan	1	2	8	4	4	13	-	32
Marokko	7	1	6	5	5	2	6	32
Kroatia	4	2	7	4	5	8	1	31
Thaimaa	11	4	2	1	4	7	2	31
Bosnia ja Hertsegovina	3	8	2	4	4	3	1	25
Ukraina	1	1	-	3	6	4	8	23
Muut	90	54	40	36	78	47	74	419
Valtion	14	12	2	5	8	5	4	50
Tuntematon	8	4	4	2	5	2	4	29

Taulu 18. Avioliitot järjestysnumeron ja naisen iän mukaan vuonna 2010

Naisen ikä	Avioliiton järjestysnumero				Ei tietoa
	Yht.	1	2	3+	
Yhteensä	1502	1048	255	58	141
15-19	37	28	-	-	9
20-24	232	187	7	-	38
25-29	443	379	23	3	38
30-34	320	241	44	7	28
35-39	158	99	36	10	13
40-44	114	58	38	13	5
45+	198	56	107	25	10

Taulu 19. Avioerot järjestysnumeron ja naisen iän mukaan vuonna 2010

Naisen ikä	Avioliiton järjestysnumero				Ei tietoa
	Yht.	1	2	3+	
Yhteensä	665	545	93	18	9
15-19	1	1	-	-	-
20-24	30	29	-	-	1
25-29	94	79	10	1	4
30-34	122	110	12	-	-
35-39	120	101	13	5	1
40-44	113	88	19	5	1
45+	185	137	39	7	2

1) Serbiasta ja Montenegrosta tuli itsenäisiä valtioita vuonna 2006, mutta vuosina 2007-2010 Serbian kansalaisista 13 sai Suomen kansalaisuuden ja montenegrolaisista ei saanut yksikään. Valtaosa on siis tilastoitu Serbian ja Montenegron kansalaisiksi, minkä vuoksi liittovaltio tulee näkyämään tilastoissa vielä pitkään.

Taulu 20. Väestö iän, sukupuolen ja uskonnollisen yhdyskunnan mukaan vuodenvaihteessa 2010/2011

Uskonnollinen yhdyskunta Sukupuoli	Yhteensä	Ikä, vuotta				
		0-14	15-19	20-39	40-64	65+
Vantaa yhteensä	200055	36536	12794	56628	69925	24172
Miehet	97965	18661	6350	28627	34233	10094
Naiset	102090	17875	6444	28001	35692	14078
Suomen ev.lut. kirkko	136423	27168	9981	35383	45705	18186
Miehet	63219	13876	4913	16713	20836	6881
Naiset	73204	13292	5068	18670	24869	11305
Muut luterilaiset	41	8	0	15	14	4
Miehet	24	4	0	10	8	2
Naiset	17	4	0	5	6	2
Suomen ortod. kirkkokunta	2662	539	168	672	863	420
Miehet	1163	268	90	287	356	162
Naiset	1499	271	78	385	507	258
Muut ortodoksit	377	98	20	125	104	30
Miehet	166	49	11	49	45	12
Naiset	211	49	9	76	59	18
Islamilaisseurakunnat	931	342	77	319	180	13
Miehet	505	185	32	165	114	9
Naiset	426	157	45	154	66	4
Katolinen kirkko Suomessa	884	241	82	281	248	32
Miehet	399	113	37	126	110	13
Naiset	485	128	45	155	138	19
Jehovan todistajat	819	69	32	255	339	124
Miehet	361	36	15	115	154	41
Naiset	458	33	17	140	185	83
Suomen vapaakirkko	350	53	25	105	140	27
Miehet	172	27	11	49	67	18
Naiset	178	26	14	56	73	9
Myöh. Aik. Pyh. Jeesuksen Kr. Kirkko	106	22	5	37	30	12
Miehet	50	9	1	19	15	6
Naiset	56	13	4	18	15	6
Adventtikirkot	82	8	1	22	37	14
Miehet	43	6	1	10	21	5
Naiset	39	2	0	12	16	9
Juutalaisseurakunnat	71	19	11	10	25	6
Miehet	39	12	6	5	14	2
Naiset	32	7	5	5	11	4
Metodistikirkot	34	4	0	7	17	6
Miehet	19	2	0	2	13	2
Naiset	15	2	0	5	4	4
Baptistiyhdyskunnat	24	0	0	5	11	8
Miehet	14	0	0	3	7	4
Naiset	10	0	0	2	4	4
Muut	320	59	19	92	106	44
Miehet	153	28	10	47	56	12
Naiset	167	31	9	45	50	32
Usk. yhdysk. kuulumattomat	56931	7906	2373	19300	22106	5246
Miehet	31638	4046	1223	11027	12417	2925
Naiset	25293	3860	1150	8273	9689	2321

Vantaan väestö kaupunginosittain ja suuralueittain 1.1.2011

Väestö yhteensä 200 055

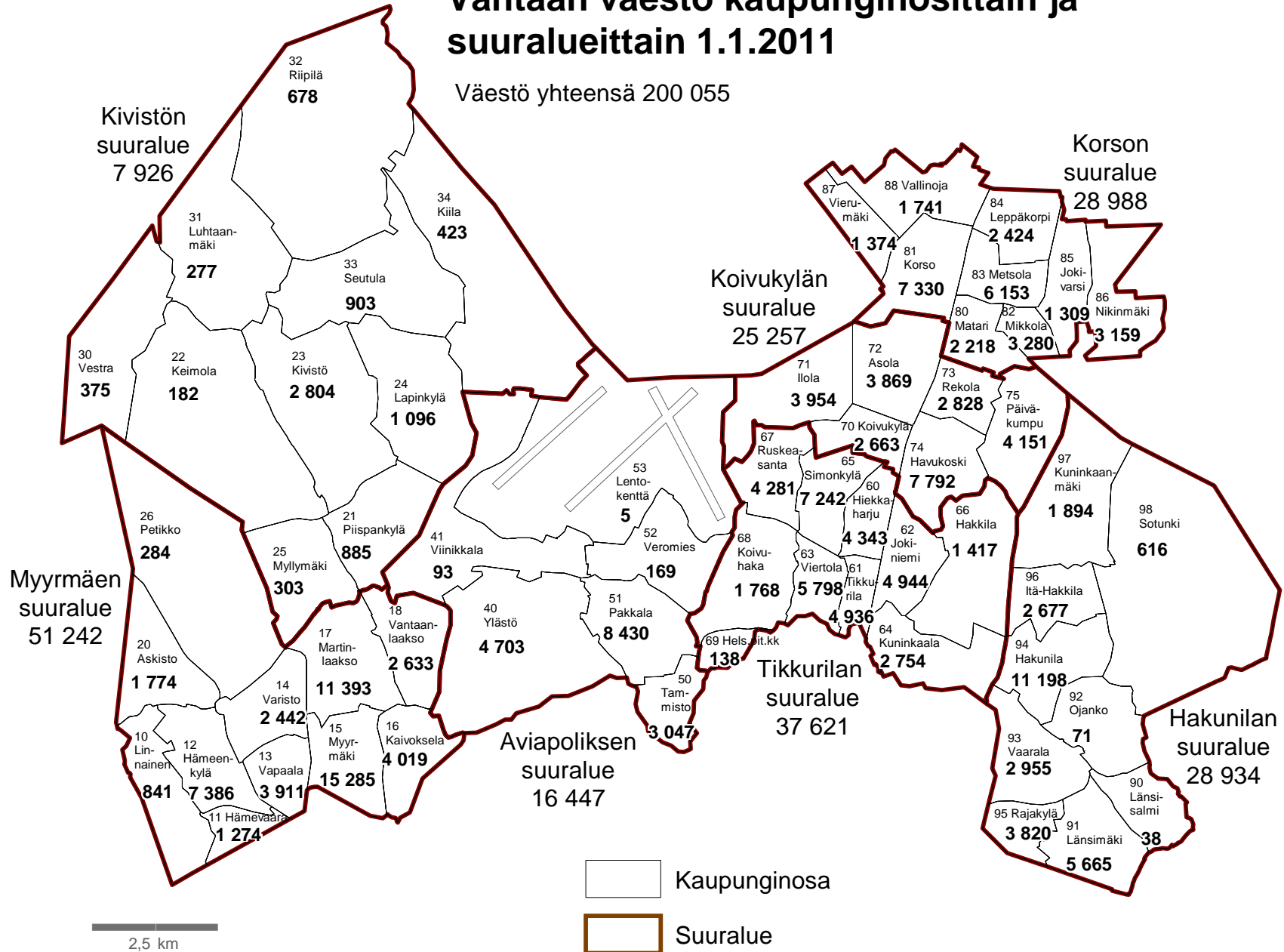



Vantaa

Vantaan kaupunki
Keskushallinto
Tietopalveluyksikkö
Metsolantie 4, 01450 Vantaa
Puhelin 09 83911